

★ 2023-104649★

CARGO



Ciudadano

CÓDIGO DEL PROYECTO: PPE0-21-1480

Lima, 27 de febrero del 2023

Señores
MUNICIPALIDAD DISTRITAL DE PUENTE PIEDRA
GERENCIA DE DESARROLLO URBANO
Presente. -



Asunto: Solicita autorización para la ejecución de obras del proyecto PPI SECTOR 004300 MALLA 03 ETAPA 2.

Radicado: R2023 - 011132

De nuestra consideración:

Gas Natural de Lima y Callao S.A. - Cálida, identificada con RUC N° 20503758114, debidamente representada por su apoderado el Señor Roberto Franco Gianoli Hanke, Identificado con DNI N° 10609610, con poderes inscritos en la partida electrónica N° 11352499 del Registro de Personas Jurídicas de la Oficina Registral de Lima, ante usted respetuosamente, nos presentamos y decimos:

Que, en el marco del proyecto de masificación del servicio público de gas natural promovido por el Gobierno Central (Proyecto Camisea), venimos a solicitar autorización para la ejecución de obras del proyecto denominado **“PPI SECTOR 004300 MALLA 03 ETAPA 2”, ubicado en el Distrito de Puente Piedra**, tal como se señala en los planos de ubicación y la memoria descriptiva que se adjuntan.

Conforme a lo señalado en el Art. 81 de Decreto Supremo N° 042-99-EM (Reglamento de Distribución de Gas Natural por Red de Ductos), el concesionario de distribución podrá abrir los pavimentos, calzadas y aceras de las vías públicas que se encuentren dentro del área de concesión, previa notificación a la Municipalidad respectiva, quedando obligado a efectuar la reparación que sea menester dentro del plazo otorgado por dicha Municipalidad.

El estudio de Impacto Ambiental del mencionado proyecto ha sido aprobado mediante R.D N°0116-2004-MEM/AAM de fecha 13 de agosto del 2004, expedida por la Dirección General de Asuntos Ambientales del Ministerio de Energía y Minas.

En virtud de lo antes expuesto, y de conformidad con lo establecido en el Texto Único de Procedimientos Administrativos de la Municipalidad, adjuntamos la siguiente documentación:

1. Plano de Ubicación
2. Planos de planta y perfil
3. Memoria Descriptiva y Especificaciones Técnicas
4. Cronograma de Obra

Por su parte, informamos la contratación de la empresa **ALFACO SAC** identificada con RUC N°20601832390, para la elaboración de dichos trabajos contando como responsable por parte de la empresa contratista con el Ingeniero Juan Carlos Chaupis Sánchez, con registro del Colegio de Ingenieros N° 55216; asimismo, nuestra representada designa como persona responsable al Ing. Raúl García, con Registro del Colegio de Ingenieros N° 64179.

CAL
C. Morelli 150
C.C. La Rambla Torre 2,
Teléfono: (51-1) 611-7500
San Borja, Lima, Perú





PPI - SECTOR 004300 MALLA 003 ETAPA 02

CROQUIS DE UBICACIÓN
CUADRANTE C 03 - D 03

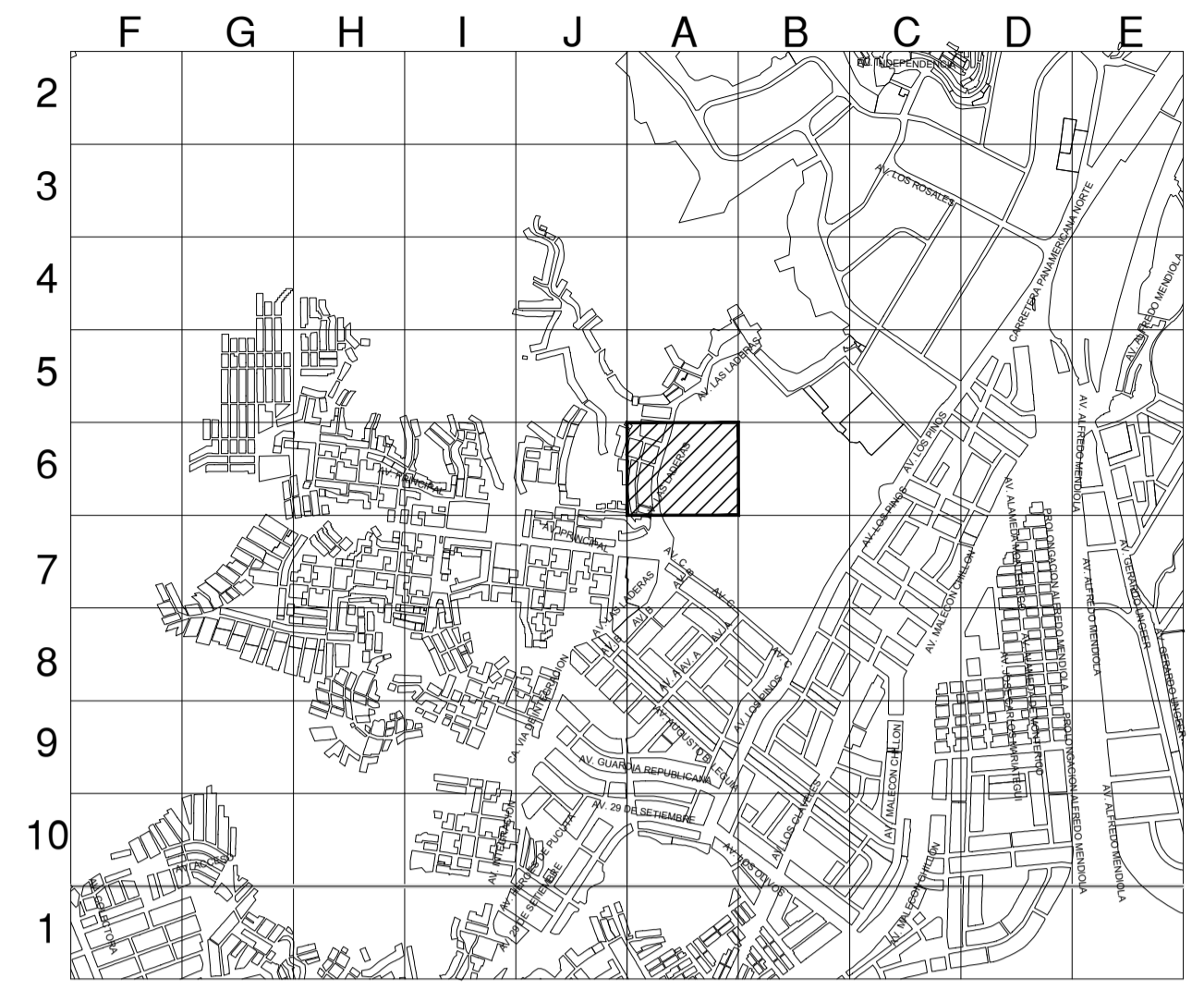

CUADRANTE C 04 - D 04

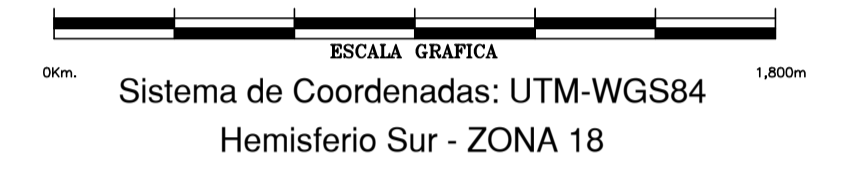

SIMBOLOGIA

Válvula		Conexión con Silleta (TF)	
Tapón		Conexión con Tapping Tee (EF)	
Reducción		Conexión sin válvula de exceso de flujo	
Transición AC-PE		Punto de Inicio de Progresiva: 0.00	
ERP		Punto Control Topográfico	
Triducto		Punto de salida de cable de detección en acometida	
Punto de emplazamiento		Zona de protección mecánica de la red	
Gabinete		Tramo con tapada diferente a la típica	

TIPO DE LINEA

TUBERÍA PE Ø200mm	PE200
TUBERÍA PE Ø160mm	PE160
TUBERÍA PE Ø110mm	PE110
TUBERÍA PE Ø90mm	PE90
TUBERÍA PE Ø63mm	PE63
TUBERÍA PE Ø32mm	PE32
TUBERÍA PE Ø20mm	PE20
TUBERÍA PE (CON GAS)	PE

Distancia mínima a edificaciones consideradas en el trazado : 1m



LISTA DE METRADOS

Ø TUBERÍA	LONGITUD
Ø 20 mm	---
Ø 32 mm	---
Ø 63 mm	71.06
Ø 90 mm	---
Ø 110 mm	---
Ø 160 mm	---
Ø 200 mm	---
Total	71.06

Representante Técnico

A	PLANO PARA PERMISO	26-09-2022	M.S.F	GSC	GSC
REV.	DESCRIPCION	FECHA	ELABORÓ	REVISÓ	APROBO

LISTA DE REVISIONES

REDES DE DISTRIBUCIÓN DE GAS NATURAL EN LIMA Y CALLAO

TITULO: PPE0-21-1480 - Redes de Polietileno - Puente Piedra
PPI - SECTOR 004300 MALLA 003 ETAPA 02
Plano Maestro

DRUJO:	M.S.F.	FECHA:	26-09-2022	DISTRITO:	PUENTE PIEDRA	PLANO N°:		REV.:	
REVISÓ:	G.S.C.	FILE:	S/E	ZONA Y MALLA:	SECTOR 004300 MALLA 003 ETAPA 02				
APROBO:	G.S.C.	FILE:		REEMPLAZA:					

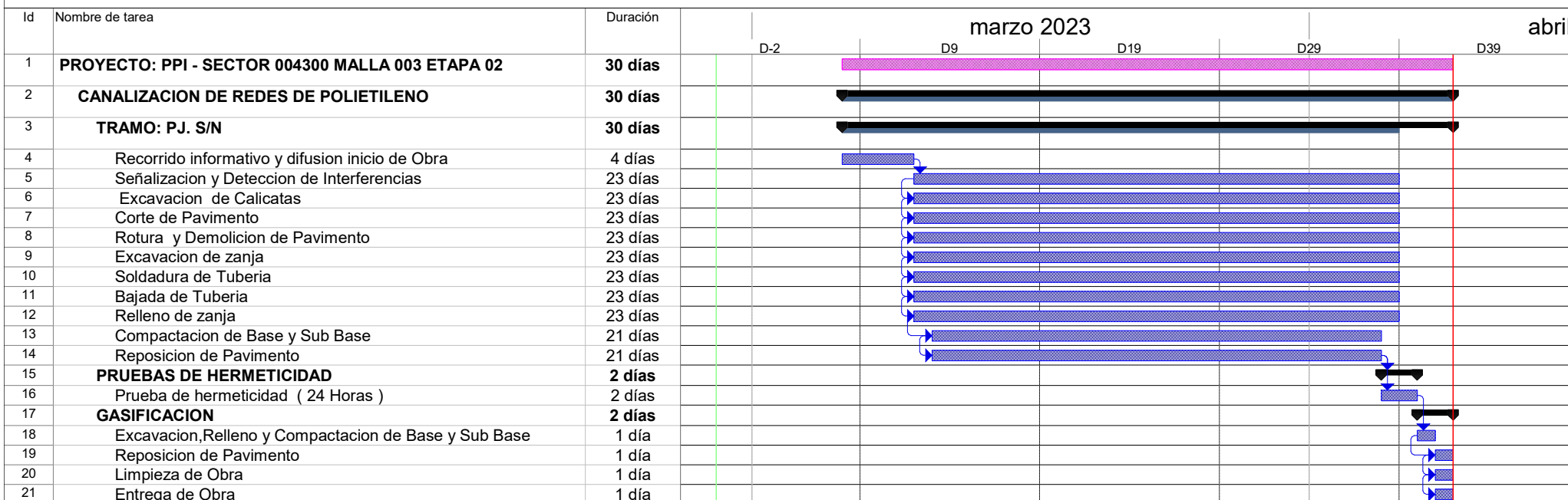

Tarea		Tareas externas		solo duración		Tareas externas	
División		Hito exteTarea		Informe de resumen manual		Hito externo	
Hito		Hito inactivo		Resumen manual		Progreso	
Resumen		Resumen inactivo		solo el comienzo		División	
Resumen del proyecto		Tarea manual		solo fin			