

★2023-101464★



Cálidda

**CÓDIGO DEL PROYECTO: PPE0-21-3634, 3336,
3337, 1714, 1053, 1054, 1059**

Lima, 26 de Enero de 2023

Señores

**MUNICIPALIDAD PROVINCIAL DEL CALLAO
GERENCIA DE DESARROLLO URBANO**

Presente. -

Asunto: Solicita autorización para la ejecución de obras del proyecto "CAL - SECTOR 000400 MALLA 005, 008, 000. 009 - SECTOR 000600 MALLA 025, 026 - SECTOR 001601 MALLA 001"

Radicado: R2023-004222

De nuestra consideración:

Gas Natural de Lima y Callao S.A. - Cálidda, identificada con RUC N° 20503758114, debidamente representada por su apoderado el Señor Roberto Franco Gianoli Hanke, Identificado con DNI N° 10609610, con poderes inscritos en la partida electrónica N° 11352499 del Registro de Personas Jurídicas de la Oficina Registral de Lima, ante usted respetuosamente, nos presentamos y decimos:

Que, en el marco del proyecto de masificación del servicio público de gas natural promovido por el Gobierno Central (Proyecto Camisea), venimos a solicitar autorización para la ejecución de obras del proyecto denominado "**CAL - SECTOR 000400 MALLA 005, 008, 000. 009 - SECTOR 000600 MALLA 025, 026 - SECTOR 001601 MALLA 001**" ubicado en el Cercado de Callao, tal como se señala en los planos de ubicación y la memoria descriptiva que se adjuntan.

Conforme a lo señalado en el Art. 81 de Decreto Supremo N° 042-99-EM (Reglamento de Distribución de Gas Natural por Red de Ductos), el concesionario de distribución podrá abrir los pavimentos, calzadas y aceras de las vías públicas que se encuentren dentro del área de concesión, previa notificación a la Municipalidad respectiva, quedando obligado a efectuar la reparación que sea menester dentro del plazo otorgado por dicha Municipalidad.

El estudio de Impacto Ambiental del mencionado proyecto ha sido aprobado mediante R.D N°0116-2004-MEM/AAM de fecha 13 de agosto del 2004, expedida por la Dirección General de Asuntos Ambientales del Ministerio de Energía y Minas.

En virtud de lo antes expuesto, y de conformidad con lo establecido en el Texto Único de Procedimientos Administrativos de la Municipalidad, adjuntamos la siguiente documentación:

1. Plano de Ubicación
2. Planos de planta y perfil
3. Memoria Descriptiva y Especificaciones Técnicas
4. Cronograma de Obra

CÁLIDDA
C. Morelli
C.C. La Ramada
Teléfono:
San Borja, Lima, Perú



Handwritten signature or mark.

Por su parte, informamos la contratación de la empresa **CONSTRUEDES SAC** identificada con RUC N°20518509391 para la elaboración de dichos trabajos contando como responsable por parte de la empresa contratista con el Ingeniero Edwin Yair Uribe Salazar, con registro del Colegio de Ingenieros N° 238838; asimismo, nuestra representada designa como persona responsable al Ingeniero Raúl García con registro del Colegio de Ingenieros N°64179.

De conformidad con lo dispuesto en el artículo 126° del Texto Único Ordenado de la Ley N° 27444- Ley del Procedimiento Administrativo General, otorgamos poder general para efectos de la tramitación ordinaria de éste procedimiento al Señor EDER MERA LEON con DNI N° 10214048 Y/O el Sr. ROBERT VALVERDE ALVARADO con DNI N° 41195791, a fin que en nombre y representación de nuestra empresa, pueda revisar el expediente, realizar las gestiones necesarias orientadas a la obtención de los permisos y en su oportunidad proceder al recojo de la autorización que corresponda.

Asimismo, señalamos que de acuerdo con el numeral 20.4 del artículo 20° del TUO de la Ley N° 27444, vuestro despacho nos podrá notificar a los siguientes correos electrónicos:

- casilla.electronica@proveedores.calidda.com.pe
- Gestion.Permisos@calidda.com.pe
- emera@meraasesores.com

POR TANTO:

A usted señor Gerente, mucho agradeceremos se sirva disponer lo necesario a efecto se nos proporcione la autorización solicitada, por corresponder a derecho.

Atentamente,

Firmado Digitalmente por:
ROBERTO FRANCO GIANOLI
HANKE
Fecha: 30/01/2023 09:13:06

Roberto Franco Gianoli Hanke
Sub Gerente Legal



CÁLU
C. M.
C. C. La memoria, s/n. s/n.
Teléfono: (51-1) 611-7500
San Borja, Lima, Perú



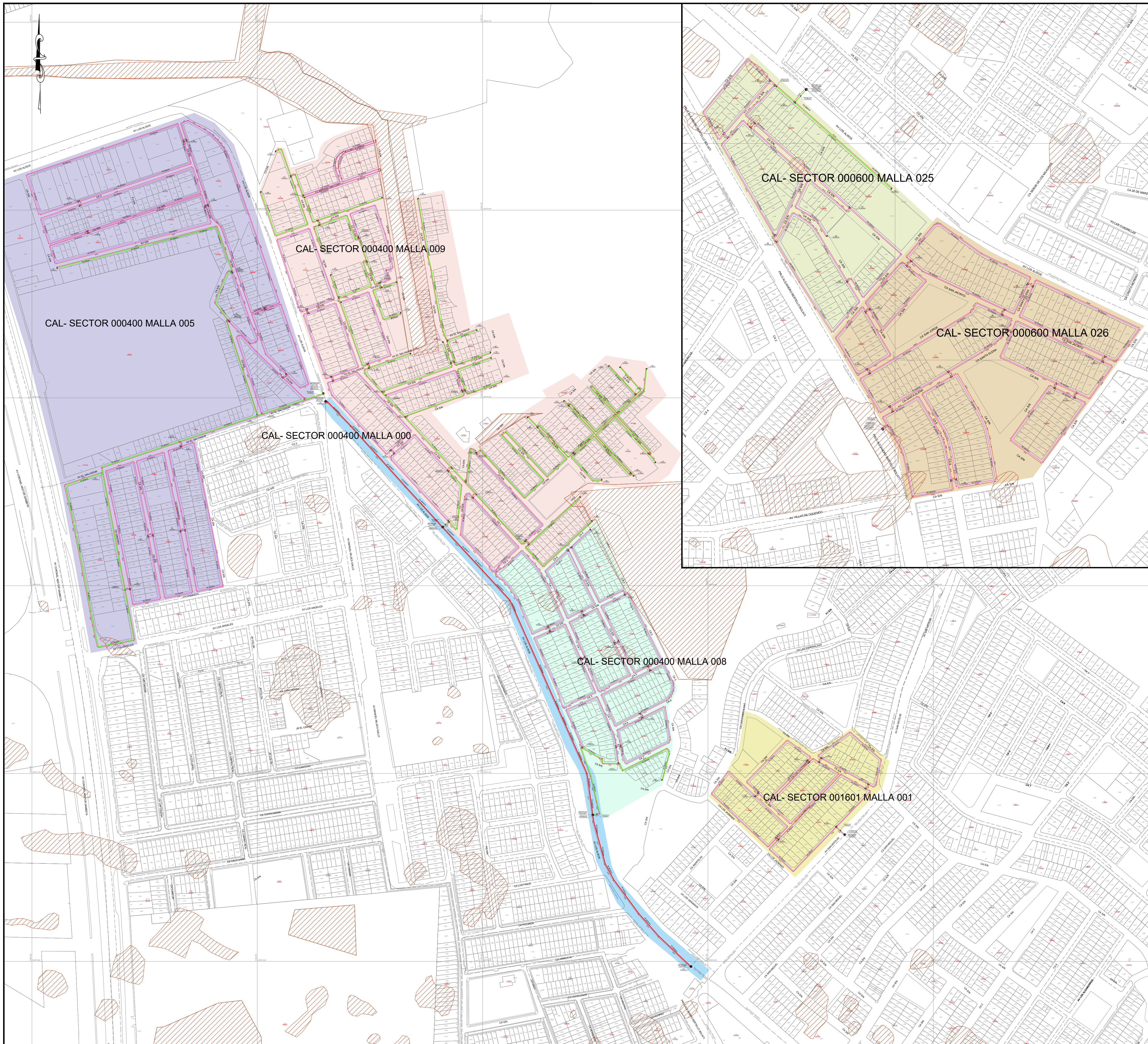

CROQUIS DE UBICACIÓN

CUADRANTE B 05 - C 05

	C	D	E	F	G	H	I	J	A	B
5										
6										
7										
8										
9										
10										
1										
2										
3										
4										

CUADRANTE B 06 - C 06

Escala Gráfica: 1:500m

Sistema de Coordenadas: UTM-WGS84
Hemisferio Sur - ZONA 18

SIMBOLOGIA

Válvula		TEE de Todo Diámetro	
Tapón		Conexión con Silleta (TF)	
Reducción		Conexión con Tapping Tee (EF)	
Transición AC-PE		Conexión sin válvula de exceso de flujo	
ERP		Punto de Inicio de Progresiva: 0.00	
Triducto		Punto Control Topográfico	
Punto de empalme		Punto de salida de cable de detección en acometida	
Gabinete		Zona de protección mecánica de la red	
		Tramo con tapoda diferente a la típica	

TIPO DE LINEA

TUBERÍA PE #200mm		PE200
TUBERÍA PE #160mm		PE160
TUBERÍA PE #110mm		PE110
TUBERÍA PE #90mm		PE90
TUBERÍA PE #63mm		PE63
TUBERÍA PE #32mm		PE32
TUBERÍA PE #20mm		PE20
TUBERÍA PE (CON GAS)		PE

ZONA ARQUEOLÓGICA

Distancia mínima a edificaciones consideradas en el trazado : 1m

METRADOS	
DIAMETRO DE TUBERÍA	LONGITUD (m)
PE # 32 mm	14,572.50
PE # 63 mm	5,603.51
PE # 90 mm	---
PE # 110 mm	---
PE # 160 mm	---
PE # 200 mm	916.12
TOTAL:	21,092.13

EDWIN YAIR URIBE SALAZAR
Ingeniero Civil
CIP N° 2514-T
Representante Técnico

A	PLANO PARA PERMISO	17-01-2022	GOM	EUS	EUS
REV.	DESCRIPCION	FECHA	ELABORÓ	REVISO	APROBO

LISTA DE REVISIONES

	REDES DE DISTRIBUCIÓN DE GAS NATURAL EN LIMA Y CALLAO	
--	---	--

TÍTULO:
PPE0-21-3334-3636-3637-1714-1053-1054-1059 - Redes de Polietileno - Callao
CAL - SECTOR 000400-MALLA 005-008-000-009 / SECTOR 000600-MALLA 025-026/
SECTOR 001601-MALLA 001

Plano Maestro

DIBUJO: G.O.M.	FECHA: 17-01-2022	DISTRITO: CALLAO	PLANO N°:
REVISO: E.U.S.	ESCALA: S/E	ZONA Y MALLA: SECTOR Y MALLAS INDICADAS	PPE0-21-3634-00-PM-01 / PPE0-21-3636-00-PM-01 PPE0-21-3637-00-PM-01 / PPE0-21-1714-00-PM-01 PPE0-21-1053-00-PM-01 / PPE0-21-1054-00-PM-01 PPE0-21-1059-00-PM-01
APROBO: E.U.S.	FILE:	REEMPLAZA:	REV.: A

CRONOGRAMA DE OBRA DISTRITO DE CALLAO

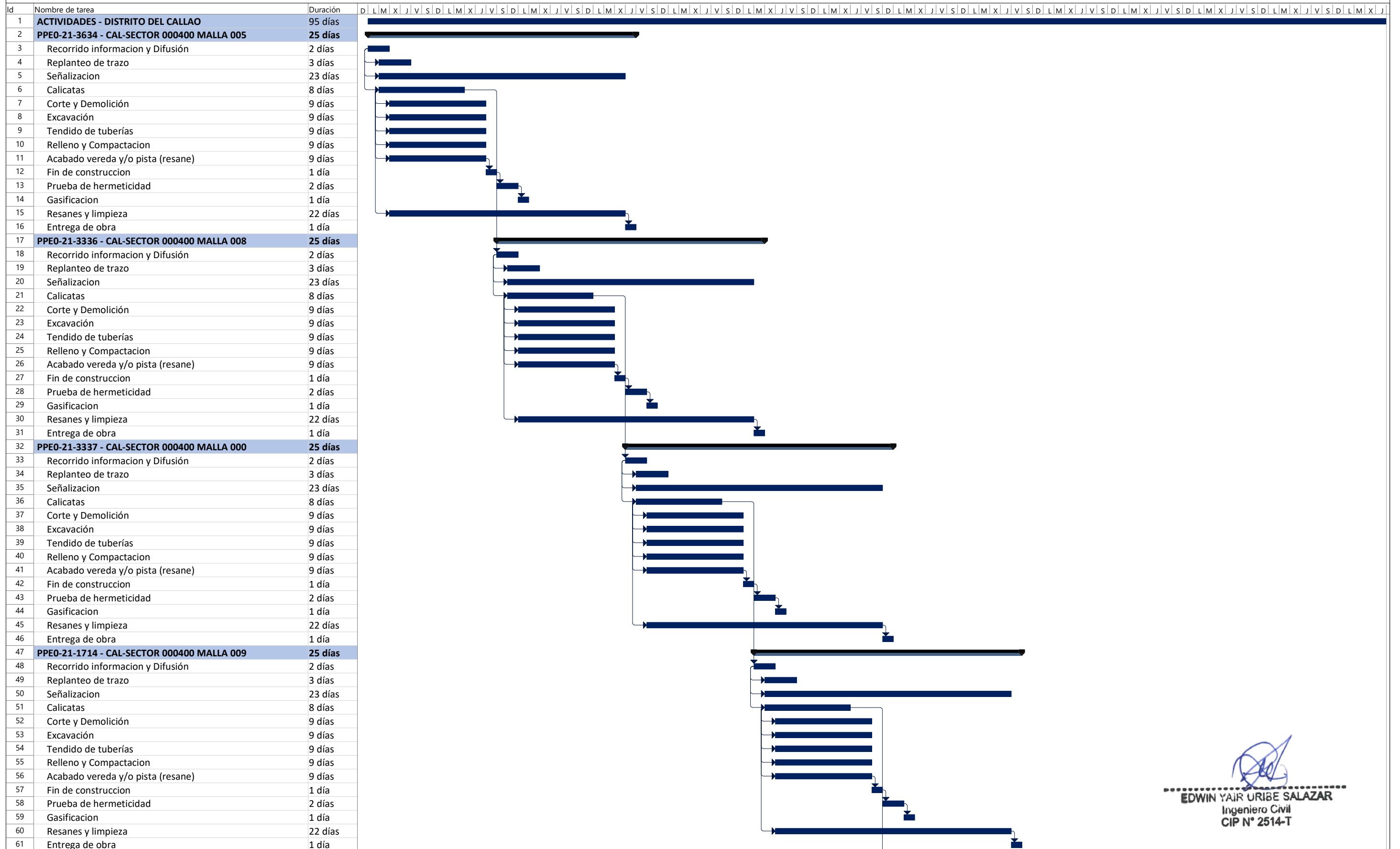

Edwin Yair Uribe Salazar
EDWIN YAIR URIBE SALAZAR
Ingeniero Civil
CIP N° 2514-T

Tarea		Resumen del proyecto		Progreso resumido		Hito inactivo		Informe de resumen manual		Fecha límite
División		Agrupar por síntesis		Tareas externas		Resumen inactivo		Resumen manual		Progreso
Hito		Tarea resumida		Hito externo		Tarea manual		solo el comienzo		
Resumen		Hito resumido		Tarea inactiva		solo duración		solo fin		

