

## Cargo de Recepción



Firmado digitalmente por:  
notificaciones.osinerghmin.gob.pe  
Motivo: Cargo de  
Recepción  
Fecha: 20/04/2023 16:28:21-0500

Su documento ha sido ingresado satisfactoriamente, por favor tome nota del número de expediente generado para realizar el seguimiento correspondiente.

Número de expediente: 202300093270 Fecha y hora de presentación: 20/04/2023 16:28

RUC: 20503758114

Nombre/Razón social: GAS NATURAL DE LIMA Y CALLAO S.A.

Correo electrónico: Casilla.Electronica@proveedores.calidda.com.pe

Nro. telefónico: 6117500

Documento: CARTA - 2023-110727 Nro. Folios: 2

Asunto: PPE0-23-0298 Inicio de construcción – Proyecto Ext Red Av Enrique Palacios Cdr 11 Sector 0600 Malla 12 ubicado en el distrito de Miraflores.

Anexos: SI

Tipo	Documento	Nombre	Folio	Peso
Documento Principal	OSI-2023-110727_20042023162748.pdf	PPE0-23-0298 Inicio de construcción – Proyecto Ext Red Av Enrique Palacios Cdr 11 Sector 0600 Malla 12 ubicado en el distrito de Miraflores.	2	232 Kb
Anexo	OSI-2023-110727_1_20042023162809.zip	Adjunto de archivo - OSI-2023-110727.pdf con fecha 2023-04-20	1	10 Mb

Usted podrá hacer el seguimiento de su trámite a través de <https://consultaexpedientes.osinerghmin.gob.pe/consulta-docs/>, de tener alguna consulta puede efectuarla a través de: [ventanillavirtual@osinerghmin.gob.pe](mailto:ventanillavirtual@osinerghmin.gob.pe)

**ATENCIÓN:** Usted se encuentra afiliado al Sistema de Notificaciones Electrónicas del Osinerghmin - SNE, cualquier notificación se realizará por ese medio, exceptuando las Solicitudes de Acceso a la Información Pública, cuya atención se realizará por el canal seleccionado.

En caso el cliente registrado en el formulario virtual corresponda a un tercero (persona natural o jurídica distinta al solicitante del trámite), el Osinerghmin creará una casilla electrónica de oficio al solicitante en la cual se realizará toda notificación.

Para ingresar a su casilla electrónica, actualizar sus datos y/o revisar sus notificaciones, sírvase ingresar al siguiente link: <https://notificaciones.osinerghmin.gob.pe/>

**NOTA IMPORTANTE:**

Para fines del cómputo de plazos, los documentos presentados los sábados, domingos y feriados o cualquier otro día inhábil, se consideran presentadas al primer día hábil siguiente.

El cargo de recepción del expediente no significa aceptación, aprobación o autorización al ejercicio de alguna actividad sujeta a supervisión o fiscalización del Osinerghmin, resultando de aplicación lo dispuesto en los numerales 33.2 y 136.6 del Texto Único Ordenado de la Ley N° 27444, Ley del Procedimiento Administrativo General.

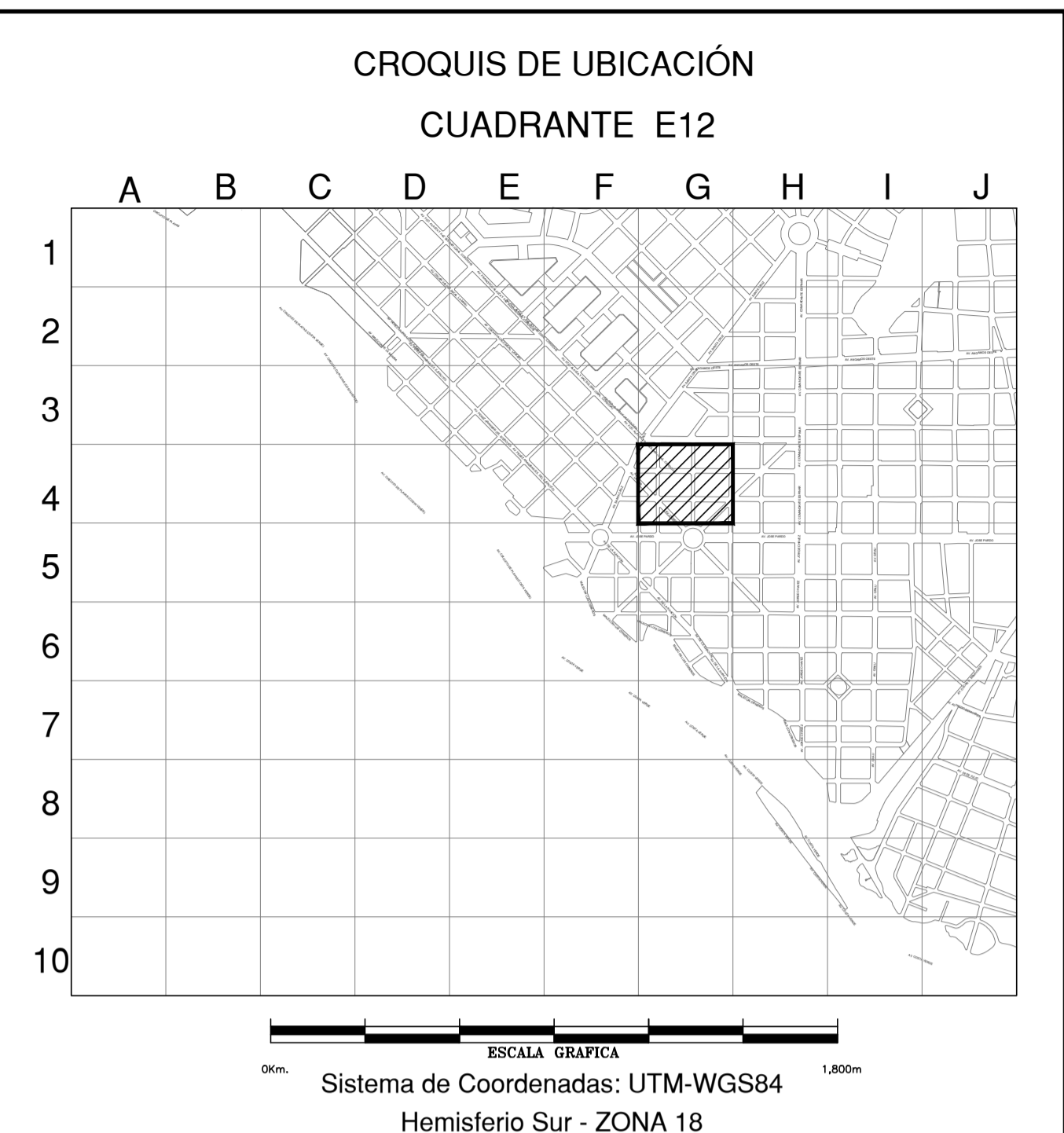
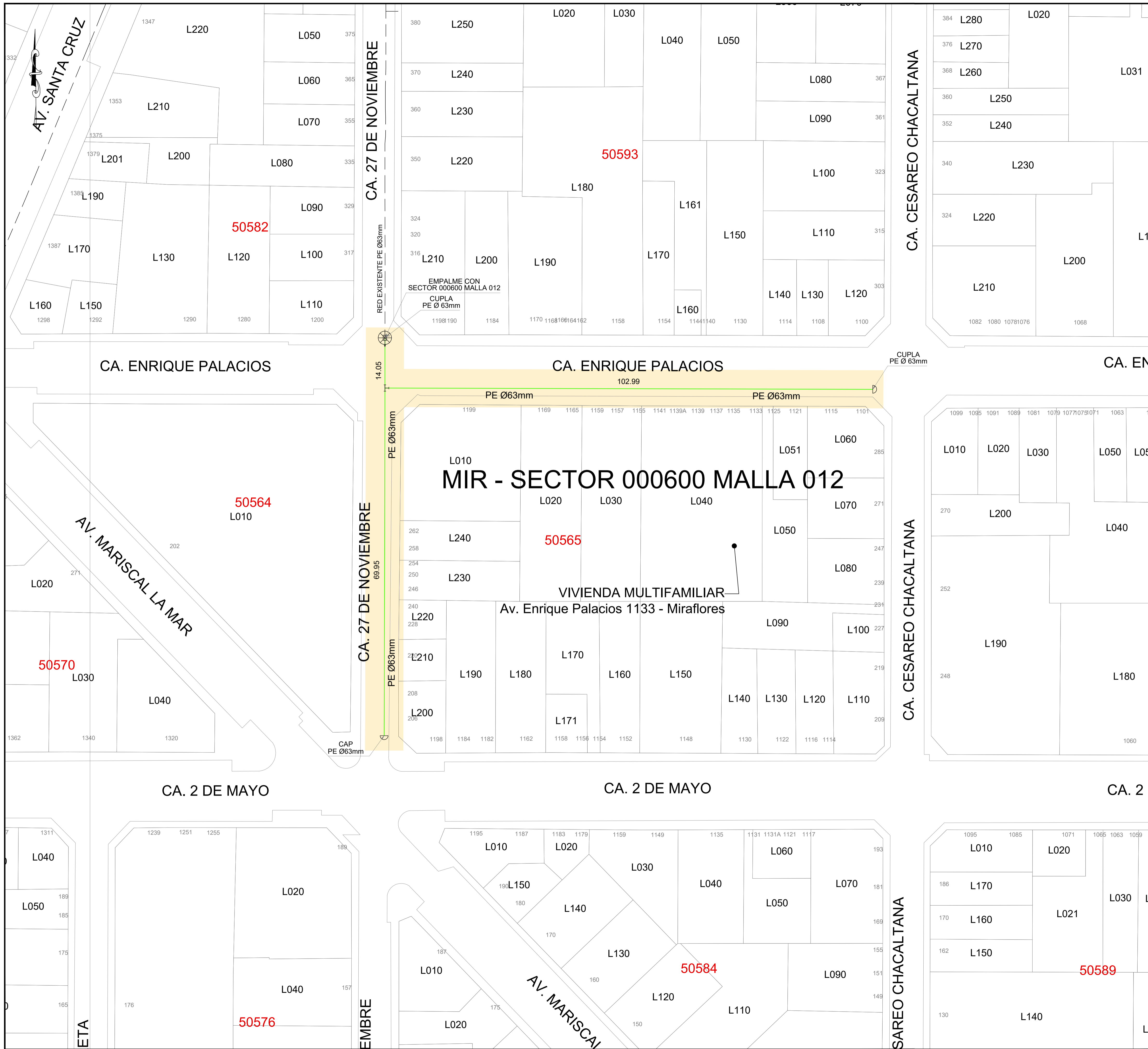

**SIMBOLOGIA**

Válvula		TEE de Todo Diámetro	
Tapón		Conexión con Silleta (TF)	
Reducción		Conexión con Topping Tee (EF)	
Transición AC-PE		Conexión sin válvula de exceso de flujo	
ERP		Punto de Inicio de Progressiva: 0.00	
Triducto		Punto Control Topográfico	
Punto de empalme		Punto de salida de cable de detección en acometida	
Gabinete		Zona de protección mecánica de la red	
		Tramo con tapada diferente a la típica	

**TIPO DE LINEA**

TUBERÍA PE ø200mm	PE200
TUBERÍA PE ø160mm	PE160
TUBERÍA PE ø110mm	PE110
TUBERÍA PE ø90mm	PE90
TUBERÍA PE ø63mm	PE63
TUBERÍA PE ø32mm	PE32
TUBERÍA PE ø20mm	PE20
TUBERÍA PE (CON GAS)	PE

Distancia mínima a edificaciones consideradas en el trazado : 1m

**ZONA ARQUEOLÓGICA** (shaded pink)

**AREA NATURAL PROTEGIDA** (shaded green)

METRADOS	
DIAMETRO DE TUBERIA	LONGITUD (m)
PE ø 63 mm	187.00
TOTAL:	187.00

**OXIA Co. S.A.C.**  
 Ing. DIEGO E. GUTIÉRREZ GARCÍA  
 JEFE DE INGENIERÍA  
 C.I.C. 183492

Representante Técnico

A	PLANO PARA PERMISO	18-04-2023	J.F.R.	D.Q.G.	D.Q.G.
REV.	DESCRIPCIÓN	FECHA	DIBUJO	REVISÓ	APROBÓ

**LISTA DE REVISIONES**

	REDES DE DISTRIBUCIÓN DE GAS NATURAL EN LIMA Y CALLAO	
--	---	--

TÍTULO: PPE0-23-0298 - REDES DE POLIETILENO - MIRAFLORES  
 EXT RED AV ENRIQUE PALACIOS CDR 11  
 MIR - SECTOR 000600 - MALLA 012  
 PLANO MAESTRO

DIBUJO: J.F.R.	FECHA: 18-04-2023	DISTRITO: MIRAFLORES	PLANO N°:	REV.:
REVISÓ: D.Q.G.	ESCALA: S/E	ZONA Y MALLA: SECTOR 000600 - MALLA 012	PPE0-23-0298-00-PM-01	A
APROBO: D.Q.G.	FILE: -	REEMPLAZA: -		

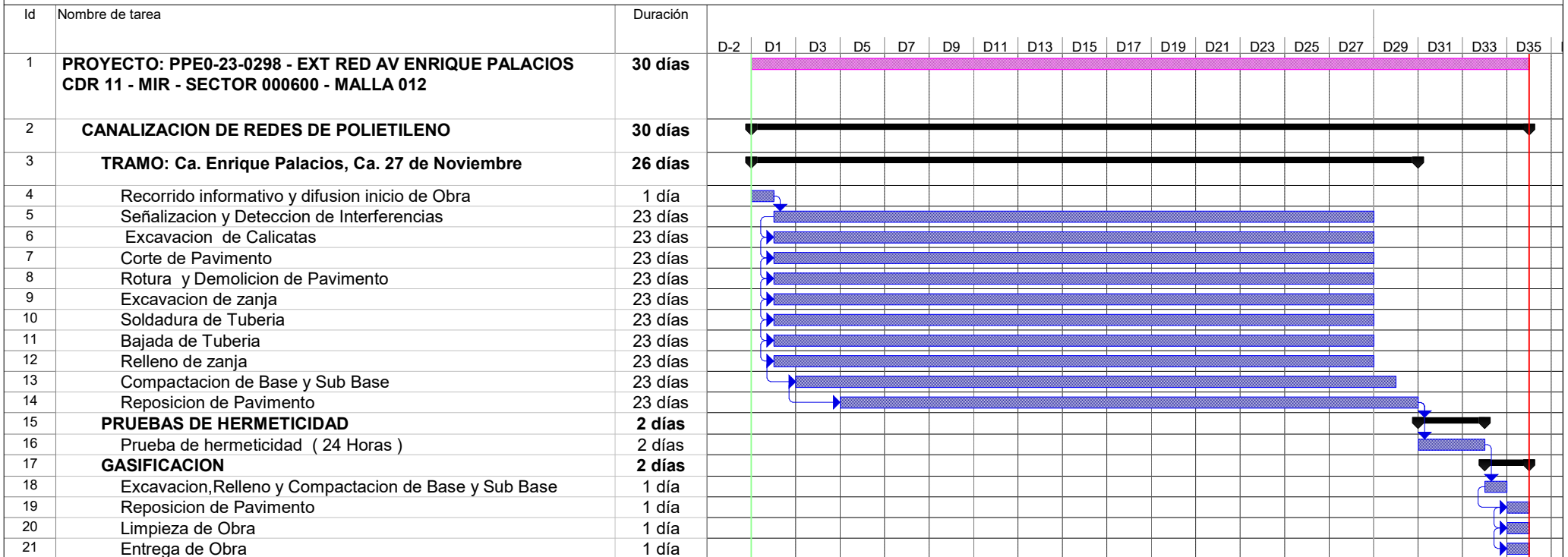

Tarea		Tareas externas		solo duración		Tareas externas	
División		Hito exteTarea		Informe de resumen manual		Hito externo	
Hito		Hito inactivo		Resumen manual		Progreso	
Resumen		Resumen inactivo		solo el comienzo		División	
Resumen del proyecto		Tarea manual		solo fin			

**Alfa Co S.A.C.**  
 Ing. DIEGO E. QUISPE GARCIA  
 JEFE DE INGENIERIA  
 CIP 183492