

★2022-121556★

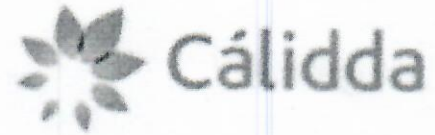

CÓDIGO DEL PROYECTO: PPE0-21-1318;

1319 016467

Lima, 16 de Setiembre de 2022

Señores
MUNICIPALIDAD DISTRITAL DE LURIN
GERENCIA DE DESARROLLO URBANO
Presente. -



Asunto: Solicita autorización para la ejecución de obras del proyecto "LRN - SECTOR 001100 MALLA 000, 012"

Radicado : R2022-049290

De nuestra consideración:

Gas Natural de Lima y Callao S.A. - Cálidda, identificada con RUC N° 20503758114, debidamente representada por su apoderado el Señor Roberto Franco Gianoli Hanke, Identificado con DNI N° 10609610, con poderes inscritos en la partida electrónica N° 11352499 del Registro de Personas Jurídicas de la Oficina Registral de Lima, ante usted respetuosamente, nos presentamos y decimos:

Que, en el marco del proyecto de masificación del servicio público de gas natural promovido por el Gobierno Central (Proyecto Camisea), venimos a solicitar autorización para la ejecución de obras del proyecto denominado "**LRN - SECTOR 001100 MALLA 000, 012**" ubicado en el distrito de Lurin, tal como se señala en los planos de ubicación y la memoria descriptiva que se adjuntan.

Conforme a lo señalado en el Art. 81 de Decreto Supremo N° 042-99-EM (Reglamento de Distribución de Gas Natural por Red de Ductos), el concesionario de distribución podrá abrir los pavimentos, calzadas y aceras de las vías públicas que se encuentren dentro del área de concesión, previa notificación a la Municipalidad respectiva, quedando obligado a efectuar la reparación que sea menester dentro del plazo otorgado por dicha Municipalidad.

El estudio de Impacto Ambiental del mencionado proyecto ha sido aprobado mediante R.D N°0116-2004-MEM/AAM de fecha 13 de agosto del 2004, expedida por la Dirección General de Asuntos Ambientales del Ministerio de Energía y Minas.

En virtud de lo antes expuesto, y de conformidad con lo establecido en el Texto Único de Procedimientos Administrativos de la Municipalidad, adjuntamos la siguiente documentación:

1. Plano de Ubicación
2. Planos de planta y perfil
3. Memoria Descriptiva y Especificaciones Técnicas
4. Cronograma de Obra

CÁLIDDA
C. Moisés 156
C.C. La Rambla Torre 2
Teléfono: (51-1) 621-7500
San Borja, Lima, Perú



Por su parte, informamos la contratación de la empresa **P.A PERU SAC**, empresa identificada con RUC. N° 20549011196, para la elaboración de dichos trabajos contando como responsable por parte de la empresa contratista con la Ingeniera Diana Cayo Rivas, con registro del Colegio de Ingenieros N°122261; asimismo, nuestra representada designa como persona responsable al Ingeniero Raúl García con registro del Colegio de Ingenieros N°64179.

De conformidad con lo dispuesto en el artículo 126° del Texto Único Ordenado de la Ley N° 27444- Ley del Procedimiento Administrativo General, otorgamos poder general para efectos de la tramitación ordinaria de éste procedimiento al Señor **EDER MERA LEON** con DNI N° 10214048 Y/O el Sr. **ROBERT VALVERDE ALVARADO** con DNI N° 41195791, a fin que en nombre y representación de nuestra empresa, pueda revisar el expediente, realizar las gestiones necesarias orientadas a la obtención de los permisos y en su oportunidad proceder al recojo de la autorización que corresponda.

Asimismo, señalamos que de acuerdo al numeral 20.4 del artículo 20° del TUO de la Ley N° 27444, vuestro despacho nos podrá notificar a los siguientes correos electrónicos:

- casilla.electronica@proveedores.calidda.com.pe
- Gestion.Permisos@calidda.com.pe
- emera@meraasesores.com

POR TANTO:

A usted señor Gerente, mucho agradeceremos se sirva disponer lo necesario a efecto se nos proporcione la autorización solicitada, por corresponder a derecho.

Atentamente,

Firmado Digitalmente por:
**ROBERTO FRANCO GIANOLI
HANKE**
Fecha: 20/09/2022 15:20:37

Roberto Franco Gianoli Hanke
Sub Gerente Legal



CRONOGRAMA DE OBRA
PROYECTO: "LRN - SECTOR 001100 MALLA (000,012)"
DISTRITO: LURIN

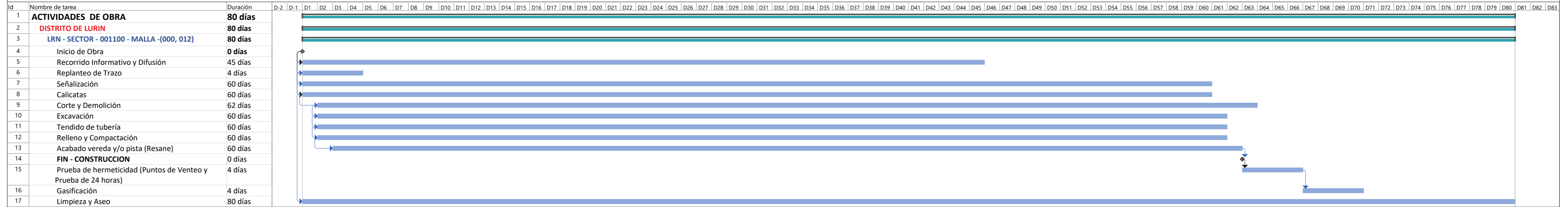

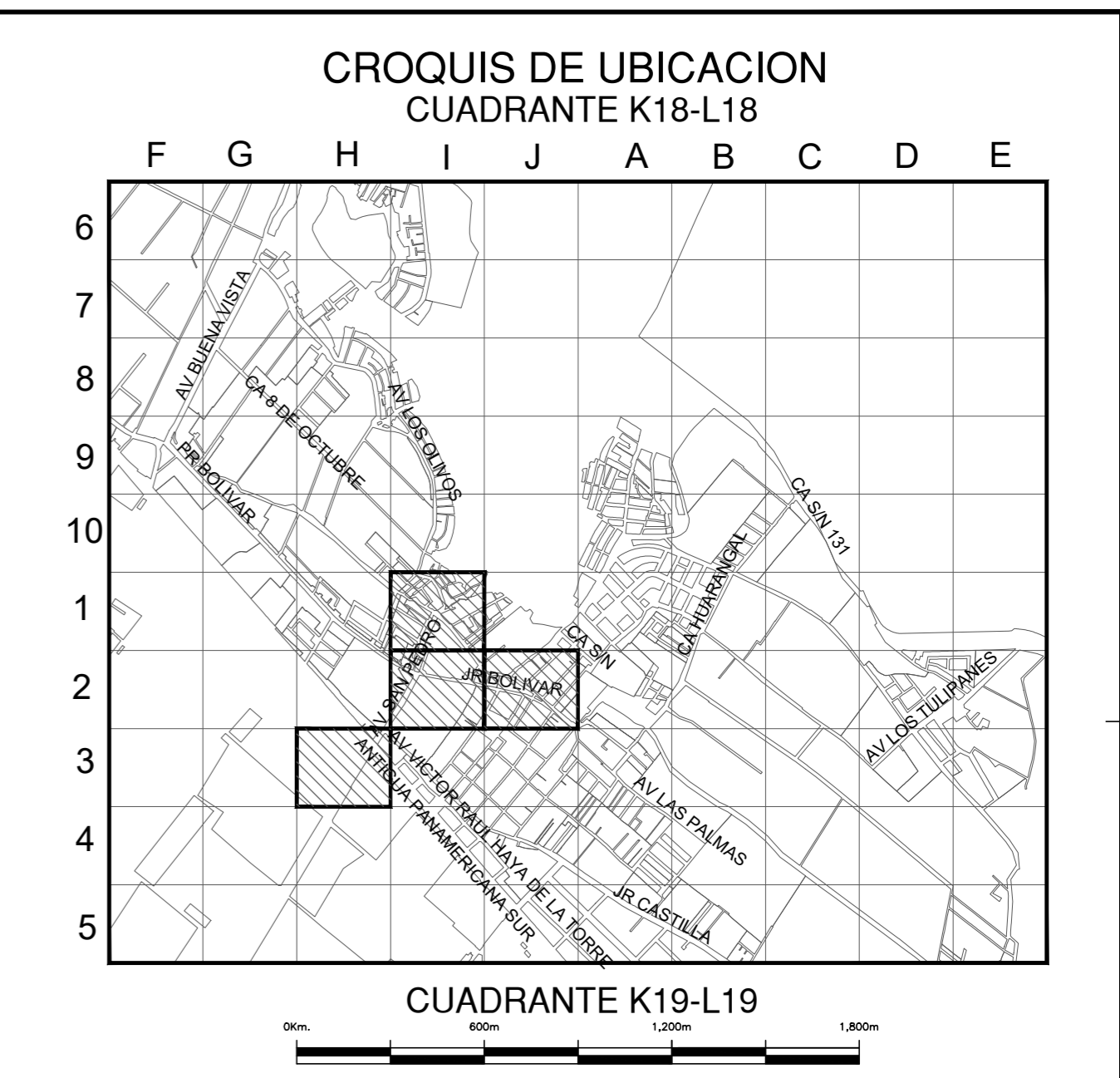
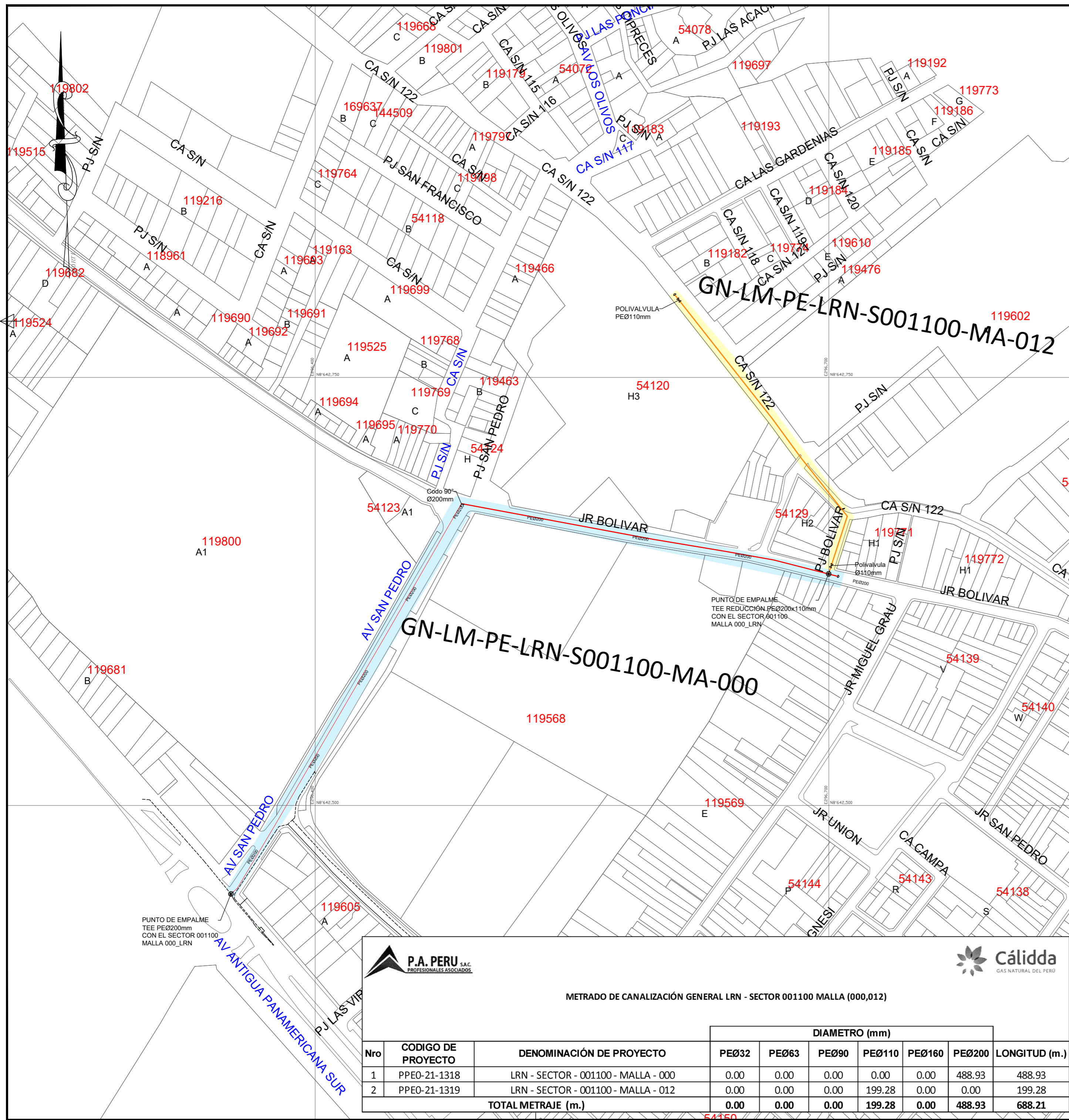

CUADRANTE K19-L19
 ESCALA GRAFICA
 Sistema de Coordenadas: UTM-WGS84
 Hemisferio Sur - ZONA 18

LRN - SECTOR 001100 MALLA 000

LRN - SECTOR 001100 MALLA 012

SIMBOLOGIA

- Válvula
- Tapón
- Reducción
- Transición AC-PE
- ERP
- Triducto
- Punto de empalme
- Gabinete
- Conexión con Sileta (TF)
- Conexión con Tapping Tee (EF)
- Conexión sin válvula de exceso de flujo
- Punto de Inicio de Progresiva: 0.00
- Punto Control Topográfico
- Punto de salida de cable de detección en acometida
- Zona de protección mecánica de la red
- Tramo con tapado diferente a la típica

TIPO DE LINEA

- TUBERIA PE ø200mm
- TUBERIA PE ø160mm
- TUBERIA PE ø110mm
- TUBERIA PE ø90mm
- TUBERIA PE ø63mm
- TUBERIA PE ø32mm
- TUBERIA PE ø20mm
- TUBERIA PE (CON GAS)
- PE200
- PE160
- PE110
- PE90
- PE63
- PE32
- PE20
- PE

Distancia mínima a edificaciones consideradas en el trazado : 1m

Representante Técnico
(Contratista)

P.A. PERU S.A.C. PROFESIONALES ASOCIADOS

Cálidda GAS NATURAL DEL PERU

METRADO DE CANALIZACIÓN GENERAL LRN - SECTOR 001100 MALLA (000,012)

| Nro | CODIGO DE PROYECTO | DENOMINACIÓN DE PROYECTO | DIAMETRO (mm) | | | | | | LONGITUD (m.) |
|---------------------------|--------------------|-------------------------------------|---------------|-------------|-------------|---------------|-------------|---------------|---------------|
| | | | PEØ32 | PEØ63 | PEØ90 | PEØ110 | PEØ160 | PEØ200 | |
| 1 | PPEO-21-1318 | LRN - SECTOR - 001100 - MALLA - 000 | 0.00 | 0.00 | 0.00 | 0.00 | 0.00 | 488.93 | 488.93 |
| 2 | PPEO-21-1319 | LRN - SECTOR - 001100 - MALLA - 012 | 0.00 | 0.00 | 0.00 | 199.28 | 0.00 | 0.00 | 199.28 |
| TOTAL METRAJE (m.) | | | 0.00 | 0.00 | 0.00 | 199.28 | 0.00 | 488.93 | 688.21 |

| | | | | | |
|------|--------------|------------|---------|--------|--------|
| A | PARA PERMISO | 12/09/2022 | GFGD | JMGV | CDPM |
| REV. | DESCRIPCIÓN | FECHA | ELABORÓ | REVISÓ | APROBÓ |

LISTA DE REVISIONES

REDES DE DISTRIBUCIÓN DE GAS NATURAL EN LIMA Y CALLAO

TITULO : PPEO-21-(1318-1319) - REDES DE POLIETILENO - LURIN
 LRN - SECTOR 001100 MALLA (000,012)

PLANO MAESTRO

| | | | | | | | | | |
|----------|------|----------|------------|----------------|----------------------|------------|--|--------|--|
| DIBUJO : | GFGD | FECHA : | 12/09/2022 | DISTRITO : | LURIN | PLANO N° : | | REV. : | |
| REVISO : | JMGV | ESCALA : | S/E | ZONA Y MALLA : | SECTOR 001100,001200 | | | | |
| APROBO : | CDPM | FILE : | 1/1 | REEMPLAZA : | | | | | |

PPEO-21-(1318-1319)-00-PM-01

A