

E 2317697

★ 2023-10

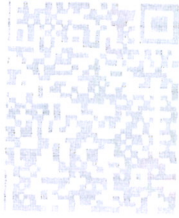

Código: 0507505
Trámite: E2317697
Código de Proyecto: PPE-19-1537
Fecha de Emisión: 20/03/2023 11:00 AM
Municipio: Carabayllo



Carabayllo



CÓDIGO DEL PROYECTO: PPE-19-1537



Lima, 17 de marzo del 2023

Señores
MUNICIPALIDAD DISTRITAL DE CARABAYLLO
GERENCIA DE DESARROLLO URBANO
Presente. -

Asunto: Solicita autorización para la ejecución de obras del proyecto CAR SECTOR 004300 MALLA 04 ETAPA 2.

Radicado: R2023 - 014910

De nuestra consideración:

Gas Natural de Lima y Callao S.A. - Cálida, identificada con RUC N° 20503758114, debidamente representada por su apoderado el Señor Aldo Eduardo Vites Aciniega, Identificado con DNI N° 42824097, ante usted respetuosamente, nos presentamos y decimos:

Que, en el marco del proyecto de masificación del servicio público de gas natural promovido por el Gobierno Central (Proyecto Camisea), venimos a solicitar autorización para la ejecución de obras del proyecto denominado "**CAR SECTOR 004300 MALLA 04 ETAPA 02**", ubicado en el **Distrito de Carabayllo**, tal como se señala en los planos de ubicación y la memoria descriptiva que se adjuntan.

Conforme a lo señalado en el Art. 81 de Decreto Supremo N° 042-99-EM (Reglamento de Distribución de Gas Natural por Red de Ductos), el concesionario de distribución podrá abrir los pavimentos, calzadas y aceras de las vías públicas que se encuentren dentro del área de concesión, previa notificación a la Municipalidad respectiva, quedando obligado a efectuar la reparación que sea menester dentro del plazo otorgado por dicha Municipalidad.

El estudio de Impacto Ambiental del mencionado proyecto ha sido aprobado mediante R.D N° 0116-2004-MEM/AAM de fecha 13 de agosto del 2004, expedida por la Dirección General de Asuntos Ambientales del Ministerio de Energía y Minas.

En virtud de lo antes expuesto, y de conformidad con lo establecido en el Texto Único de Procedimientos Administrativos de la Municipalidad, adjuntamos la siguiente documentación:

1. Plano de Ubicación
2. Planos de planta y perfil
3. Memoria Descriptiva y Especificaciones Técnicas
4. Cronograma de Obra

Por su parte, informamos la contratación de la empresa **ALFACO SAC** identificada con RUC N° 20601832390, para la elaboración de dichos trabajos contando como responsable por parte de la empresa contratista con el Ingeniero Juan Carlos Chaupis Sánchez, con registro del Colegio de Ingenieros N° 55216; asimismo, nuestra representada designa como persona responsable al Ing. Raúl García, con Registro del Colegio de Ingenieros N° 64179.

CAUDDA
C/ Marelli 150
C/ La Rambla Torre 2,
Teléfono: 051-1-611-7500
San Borja, Lima, Perú



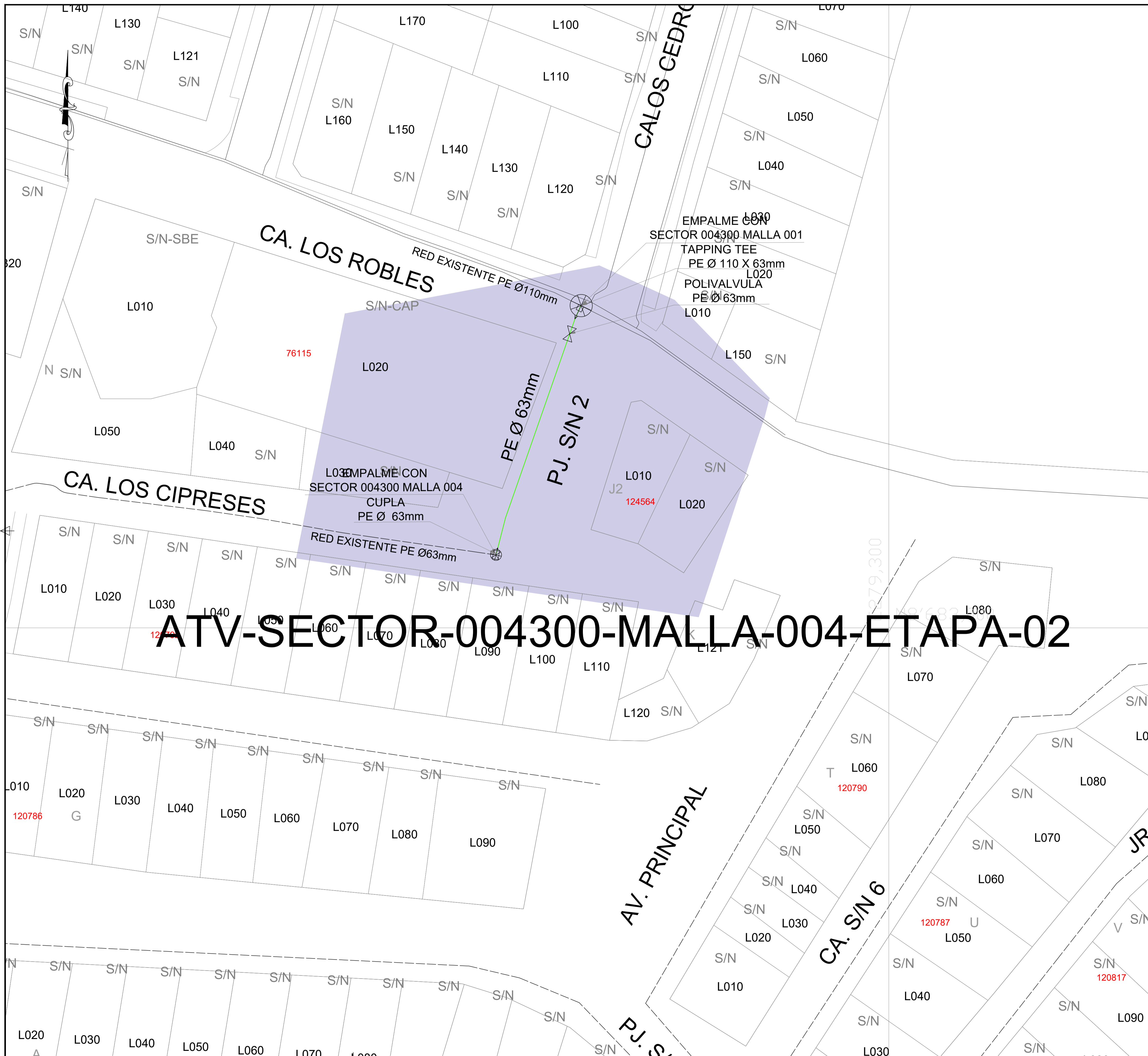

ATV-SECTOR-004300-MALLA-004-ETAPA-02

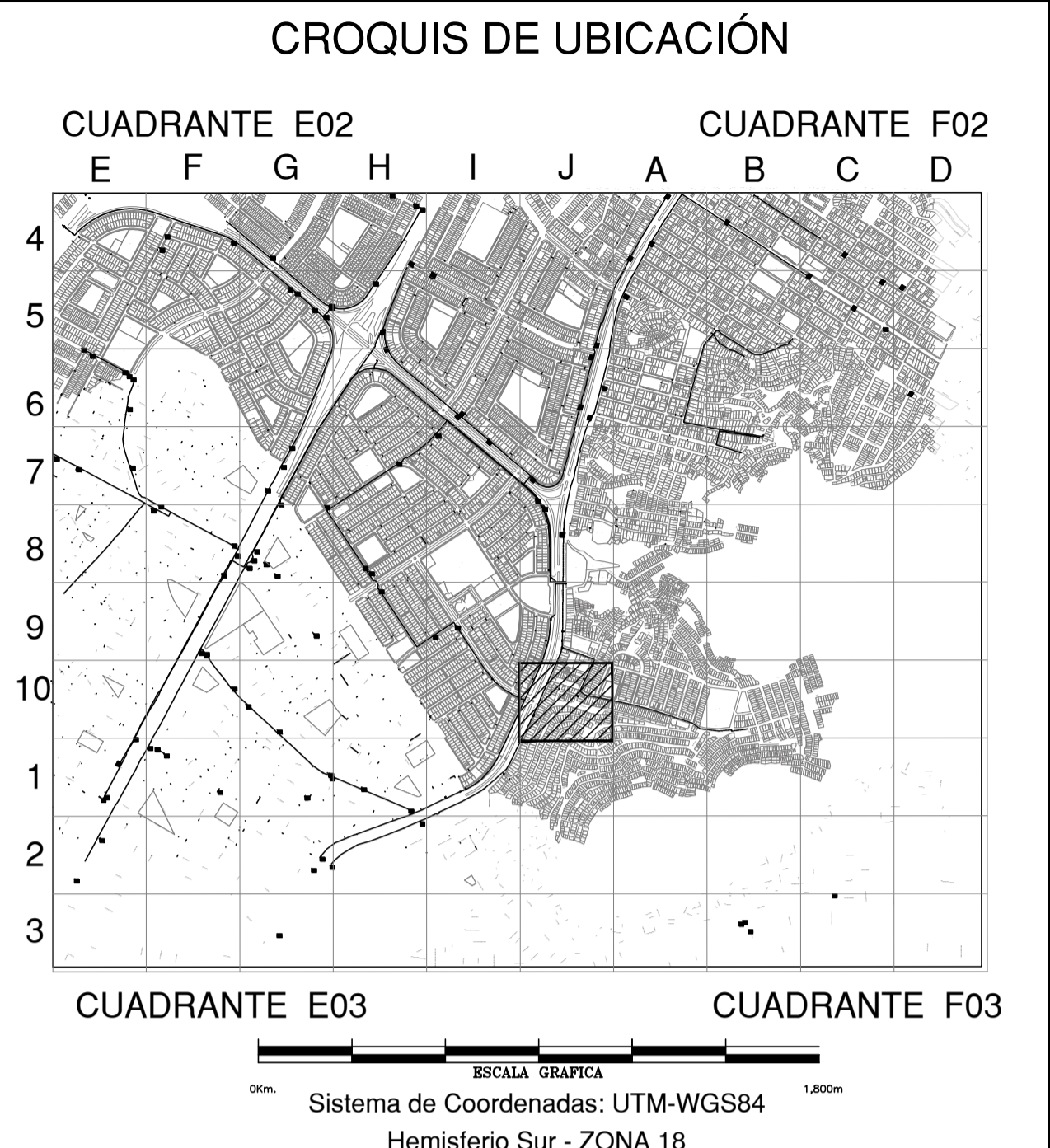

SIMBOLOGIA

Válvula		Conexión con Sillito (TF)	
Tapón		Conexión con Tapping Tee (EF)	
Reducción		Conexión sin válvula de exceso de flujo	
Transición AC-PE		Punto de Inicio de Progresivo: 0.00	
ERP		Punto Control Topográfico	
Triducto		Punto de salida de cable de detección en acometido	
Punto de empalme		Zona de protección mecánica de la red	
Gabinete		Tramo con tapado diferente a la típica	

TIPO DE LINEA

TUBERIA PE #200mm	PE200
TUBERIA PE #160mm	PE160
TUBERIA PE #110mm	PE110
TUBERIA PE #90mm	PE90
TUBERIA PE #63mm	PE63
TUBERIA PE #32mm	PE32
TUBERIA PE #20mm	PE20
TUBERIA PE (CON GAS)	PE

Distancia mínima a edificaciones considerados en el trazado : 1m

ZONA ARQUEOLOGICA

ZONA NATURAL PROTEGIDA

LISTA DE METRADOS

Ø TUBERIA	LONGITUD
Ø 20 mm	---
Ø 32 mm	---
Ø 63 mm	33.42
Ø 90 mm	---
Ø 110 mm	---
Ø 160 mm	---
Ø 200 mm	---
Total	33.42

OTM Co. S.A.
ING. DIEGO E. JUANPE GARCIA
ING. OSWALDO
CIP 183492

Representante Técnico

A	PLANO PARA PERMISO	13/03/2023	E.R.M	D.Q.G	D.Q.G
REV.	DESCRIPCIÓN	FECHA	DIBUJO	REVISÓ	APROBÓ
LISTA DE REVISIONES					
		REDES DE DISTRIBUCIÓN DE GAS NATURAL EN LIMA Y CALLAO			
TÍTULO: PPE-19-1537-REDES DE POLIETILENO - CARABAYLLO CAR-SECTOR-004300-MALLA-004 - ETAPA 02 PLANO MAESTRO					
DIBUJO:	FECHA:	DISTRITO:	PLANO N°:	REV.:	
E.R.M	13/03/2023	CARABAYLLO		A	
REVISÓ:	ESCALA:	ZONA Y MALLA:	REV.:		
D.Q.G	S/E	SECTOR 004300 - MALLA 004-ETAPA 02	A		
APROBÓ:	FILE:	REEMPLAZA:	REV.:		
D.Q.G	1/1	---	A		

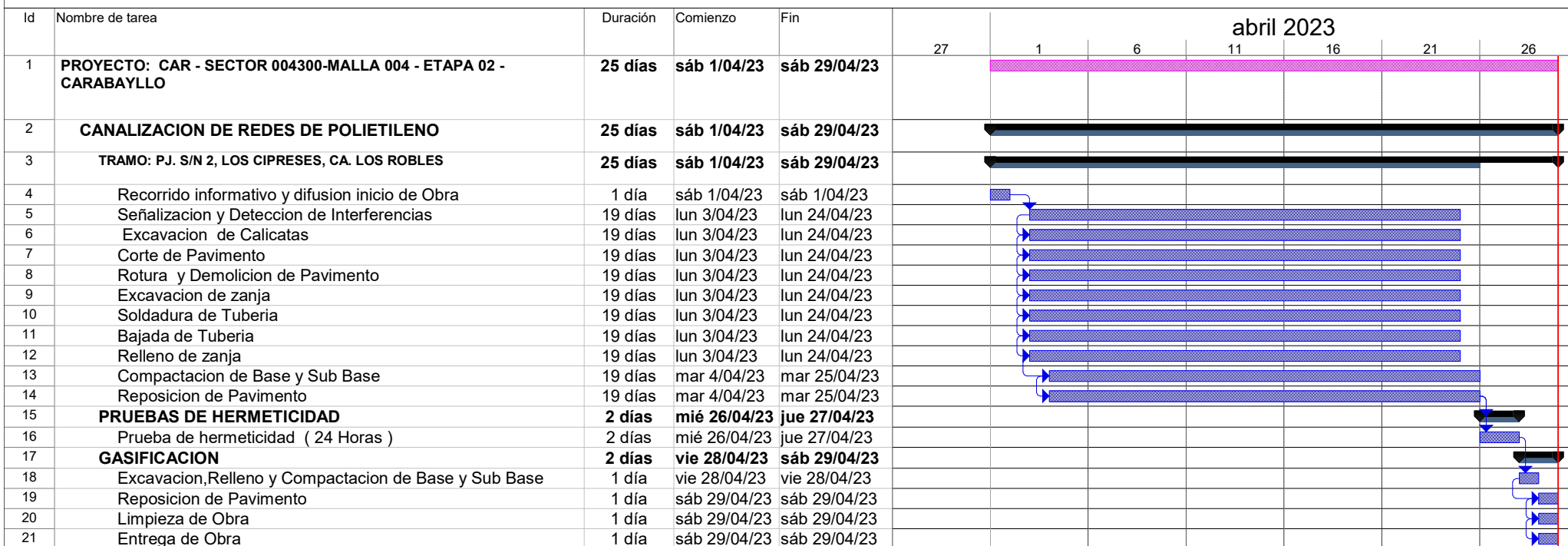

Tarea		Tareas externas		solo duración		Tareas externas	
División		Hito exteTarea		Informe de resumen manual		Hito externo	
Hito		Hito inactivo		Resumen manual		Progreso	
Resumen		Resumen inactivo		solo el comienzo		División	
Resumen del proyecto		Tarea manual		solo fin			