



CÓDIGO DI

Nº: 2022-0162731

Lima, 26 de septiembre de 2022

Señores  
**MUNICIPALIDAD METROPOLITANA DE LIMA**  
**GERENCIA DE DESARROLLO URBANO**  
Presente. -

Remitente:  
GAS NATURAL DE LIMA Y CALLAO S.A. -  
RUC: 20503758114  
Recibido: 05/10/2022 - 09:42  
Nº de Folios: 44  
Registrado: GONZALES MENDO  
Consultas: www.munlima.gob.pe  
Teléfonos: (51) 1 - 632 - 1300  
Nota: La recepción NO da conformidad al contenido.

Asunto: Solicita autorización para la ejecución de obras de la **EXTRED A ECOSERVICIOS E INGENIERIA LIMPIA**

Radicado : R2022-052144

De nuestra consideración:

**Gas Natural de Lima y Callao S.A. - Cálidda**, identificada con RUC Nº 20503758114, debidamente representada por su apoderado el Señor Roberto Franco Gianoli Hanke, Identificado con DNI Nº 10609610, ante usted respetuosamente, nos presentamos y decimos:

Que, en el marco del proyecto de masificación del servicio público de gas natural promovido por el Gobierno Central (Proyecto Camisea), venimos a solicitar autorización para la ejecución de obras del proyecto denominado "**EXTRED A ECOSERVICIOS E INGENIERIA LIMPIA**" ubicado en el distrito de **Puente Piedra**, tal como se señala en los planos de ubicación y la memoria descriptiva que se adjuntan.

Conforme a lo señalado en el Art. 81 de Decreto Supremo Nº 042-99-EM (Reglamento de Distribución de Gas Natural por Red de Ductos), el concesionario de distribución podrá abrir los pavimentos, calzadas y aceras de las vías públicas que se encuentren dentro del área de concesión, previa notificación a la Municipalidad respectiva, quedando obligado a efectuar la reparación que sea menester dentro del plazo otorgado por dicha Municipalidad.

El estudio de Impacto Ambiental del mencionado proyecto ha sido aprobado mediante R.D Nº0116-2004-MEM/AAM de fecha 13 de agosto del 2004, expedida por la Dirección General de Asuntos Ambientales del Ministerio de Energía y Minas.

En virtud de lo antes expuesto, y de conformidad con lo establecido en el Texto Único de Procedimientos Administrativos de la Municipalidad, adjuntamos la siguiente documentación:

1. Plano de Ubicación
2. Planos de planta y perfil
3. Memoria Descriptiva y Especificaciones Técnicas
4. Cronograma de Obra

CALIDDA  
C. J. GONZALES MENDO  
C.C. 10000000000000000000  
Teléfono: (51) 1 632 1300  
San

Por su parte, informamos la contratación de la empresa **GYA CONSTRUCCIONES SAC**, empresa identificada con RUC. Nº 20549011196, para la elaboración de dichos trabajos contando como responsable por parte de la empresa contratista con el ingeniero Jairo Cordero Olivera, con registro del



Handwritten signature or mark.

Colegio de Ingenieros N°230690; asimismo, nuestra representada designa como persona responsable Ingeniero Leyla G. Eugenio Sarmiento, con Registro del Colegio de Ingenieros N° 150305.

De conformidad con lo dispuesto en el artículo 126° del Texto Único Ordenado de la Ley N° 27444- Ley del Procedimiento Administrativo General, otorgamos poder general para efectos de la tramitación ordinaria de éste procedimiento al Señor EDER MERA LEON con DNI N° 10214048 Y/O el Sr. ROBERT VALVERDE ALVARADO con DNI N° 41195791, a fin que en nombre y representación de nuestra empresa, pueda revisar el expediente, realizar las gestiones necesarias orientadas a la obtención de los permisos y en su oportunidad proceder al recojo de la autorización que corresponda.

**POR TANTO:**

A usted señor Gerente, mucho agradeceremos se sirva disponer lo necesario a efecto se nos proporcione la autorización solicitada, por corresponder a derecho.

Atentamente,

Firmado Digitalmente por:  
ROBERTO FRANCO GIANOLI  
HANKE  
Fecha: 04/10/2022 09:59:01





**CRONOGRAMA DE OBRA**  
**Proyecto: "EXTRED A ECOSERVICIOS E INGENIERIA LIMPIA"**  
**Distrito: PUENTE PIEDRA - LIMA**

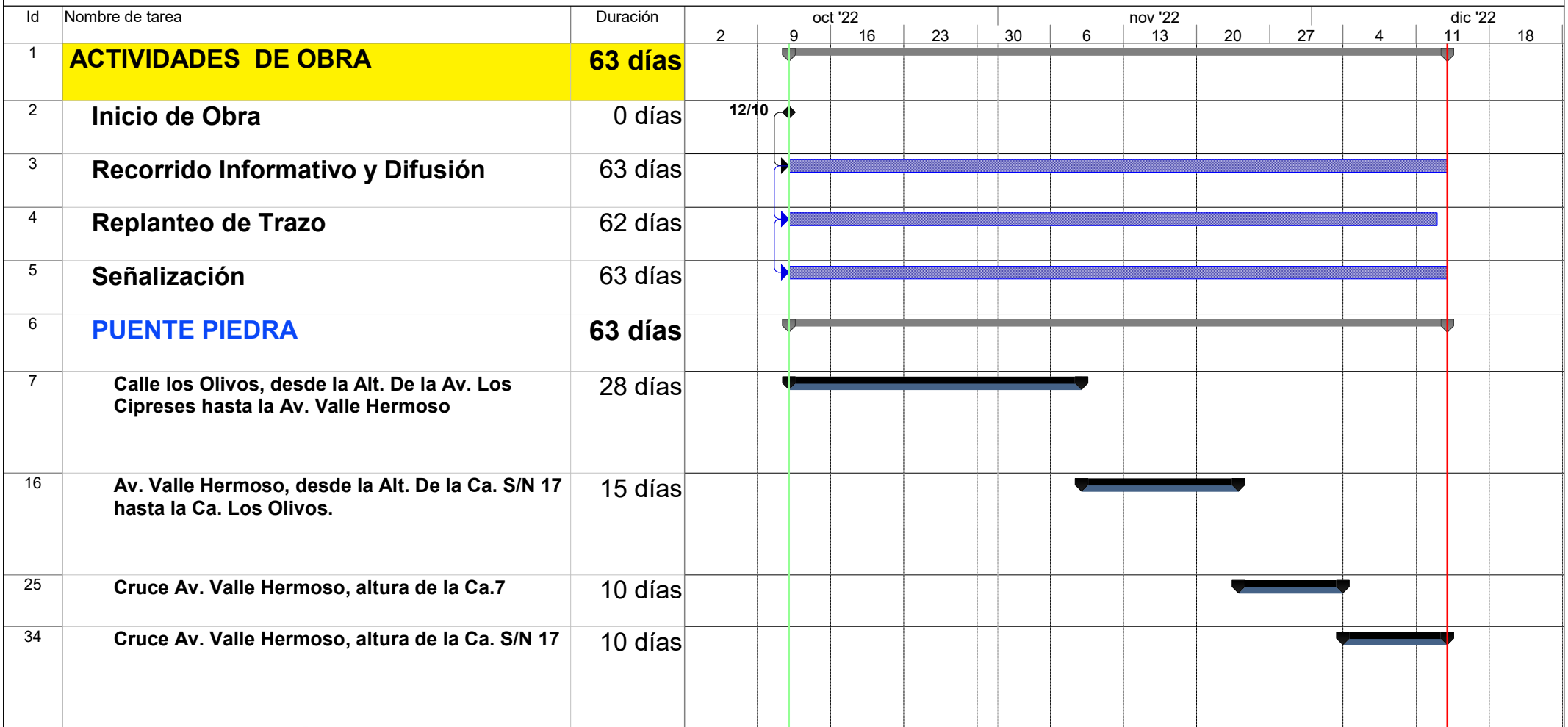

*Jairo J. Cordero Olivera*  
 INGENIERO CIVIL  
 CIP N° 230690  
 GYA CONSTRUCCIONES SAC

Tarea		Hito exteTarea		Informe de resumen manual	
División		Tarea inactiva		Resumen manual	
Hito		Hito inactivo		Sólo el comienzo	
Resumen		Resumen inactivo		Sólo fin	
Resumen del proyecto		Tarea manual		Progreso	
Tareas externas		Sólo duración		División	

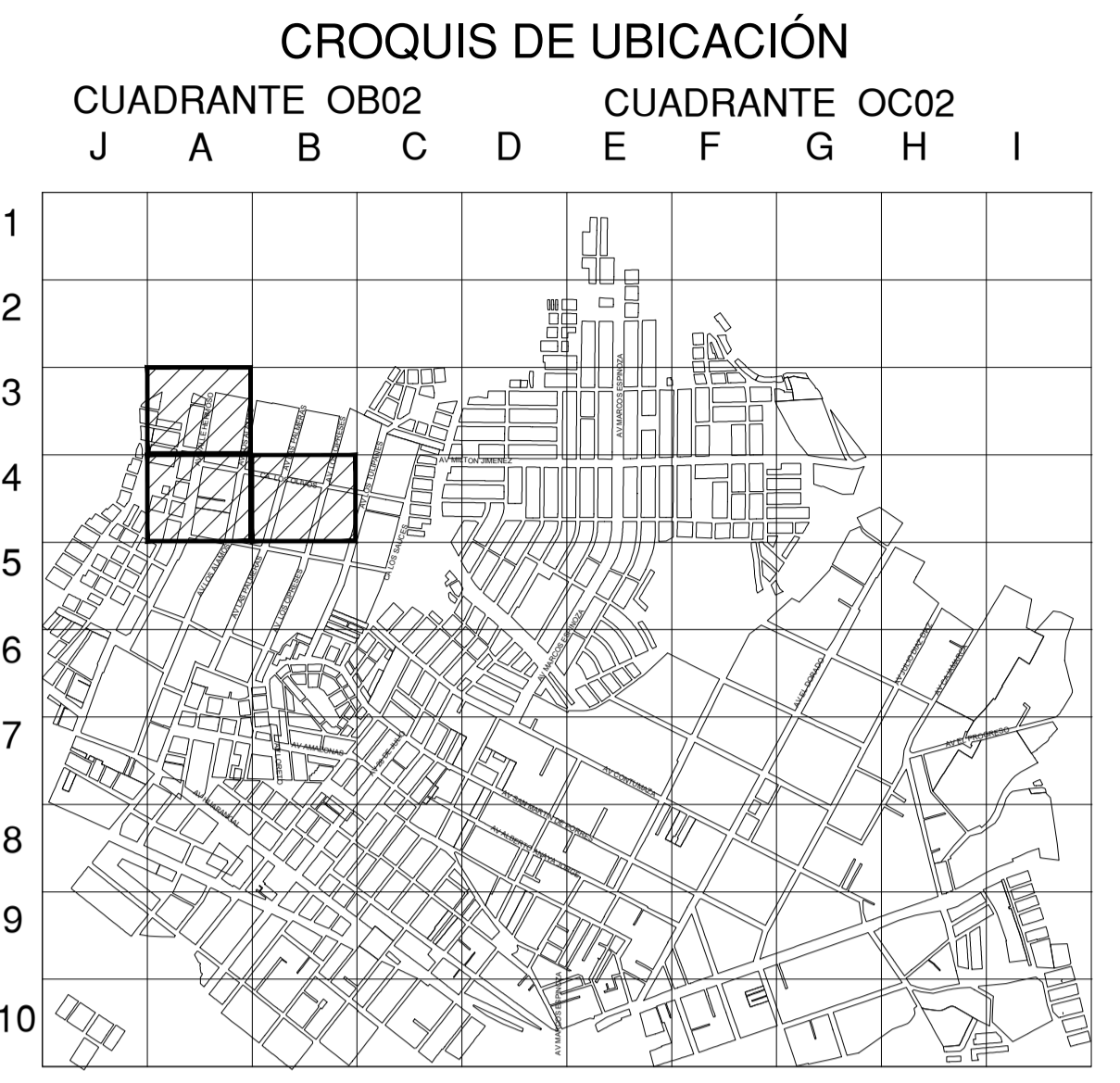
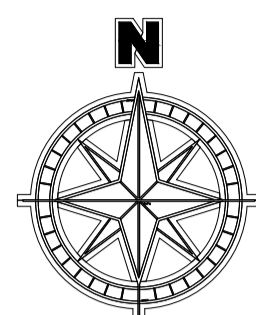

ESCALA GRAFICA  
 Sistema de Coordenadas: UTM-WGS84  
 Hemisferio Sur - ZONA 18

#### SIMBOLOGIA

Válvula		Conexión con Silleta (TF)	
Tapón		Conexión con Tapping Tee (EF)	
Reducción		Conexión sin válvula de exceso de flujo	
Transición AC-PE		Punto de inicio de Progresiva: 0.00	
ERP		Punto Control Topográfico	
Triducto		Punto de salida de cable de detección en acometida	
Punto de empuje		Zona de protección mecánica de la red	
Gabinete		Tramo con tapada diferente a la típica	

#### TIPO DE LINEA

TUBERÍA PE ø200mm		PE200
TUBERÍA PE ø160mm		PE160
TUBERÍA PE ø110mm		PE110
TUBERÍA PE ø90mm		PE90
TUBERÍA PE ø63mm		PE63
TUBERÍA PE ø32mm		PE32
TUBERÍA PE ø20mm		PE20
TUBERÍA PE (CON GAS)		PE

Distancia mínima a edificaciones consideradas en el trazado : 1m

#### LISTA DE METRADOS

ø TUBERÍA	LONGITUD
ø 20 mm	---
ø 32 mm	---
ø 63 mm	---
ø 90 mm	---
ø 110 mm	---
ø 160 mm	562.98
ø 200 mm	562.98
<b>Total</b>	<b>562.98</b>

Jairo J. Cordero Olivera  
 INGENIERO CIVIL  
 CIP Nº 120650  
 GYA CONSTRUCCIONES S.A.C.  
 Ingeniero Residente (Contratista)

REV.	DESCRIPCIÓN	FECHA	DIBUJO	REVISO	APROBÓ
A	PARA PERMISOS	02-02-2022	U. YAURICASA	J. CORDERO	J. CORDERO

LISTA DE REVISIONES

**Cálida** REDES DE DISTRIBUCIÓN DE GAS NATURAL EN LIMA Y CALLAO **GYA** Construcciones S.A.C.

TÍTULO: PPE0-21-3503 REDES DE POLIETILENO - PUENTE PIEDRA EXTRED A ECOSERVICIOS E INGENIERIA LIMPIA PLANO MAESTRO

DEBUIO: U. YAURICASA	FECHA: 02-02-2022	DISTRITO: PUENTE PIEDRA	PLAN Nº: PPE0-21-3503-00-PM-01
REVISO: J. CORDERO	ESCALA: 1/1000	ZONA Y MALLA: ---	REV.: A
APROBÓ: J. CORDERO	FILE: 1/1	REEMPLAZA: ---	