

Por su parte, informamos la contratación de la empresa **GYA CONSTRUCCIONES SAC** identificada con RUC N°20392466275, para la elaboración de dichos trabajos contando como responsable por parte de la empresa contratista con el Ingeniero Jairo Cordero Olivera, con registro del Colegio de Ingenieros N° 230690; asimismo, nuestra representada designa como persona responsable al Ingeniero Raúl García con registro del Colegio de Ingenieros N°64179.

En ese sentido, en conformidad con lo dispuesto en el numeral 124.1 del artículo 124° del TUO de la Ley N° 27444, otorgamos poder general para efectos de la tramitación ordinaria de este procedimiento al señor **EDER RULY MERA LEÓN** identificado con DNI N° 10214048 Y/O el Sr. **ROBERT VALVERDE ALVARADO** con DNI N° 41195791, a fin que en nombre y representación de nuestra empresa, pueda revisar el expediente, realizar las gestiones necesarias orientadas a la obtención de los permisos y en su oportunidad proceder al recojo de la autorización que corresponda, hasta la finalización del proyecto.

Asimismo, señalamos que de acuerdo al numeral 20.4 del artículo 20° del TUO de la Ley N° 27444, vuestro despacho nos podrá notificar a los siguientes correos electrónicos:

- casilla.electronica@proveedores.calidda.com.pe
- Gestion.Permisos@calidda.com.pe
- emera@meraasesores.com

POR TANTO:

A usted señor Gerente, mucho agradeceremos se sirva disponer lo necesario a efecto se nos proporcione la autorización solicitada, por corresponder a derecho.

Atentamente,

Firmado Digitalmente por:
ROBERTO FRANCO GIANOLI
HANKE
Fecha: 19/04/2023 16:27:44

Roberto Franco Gianoli Hanke
Sub Gerente Legal



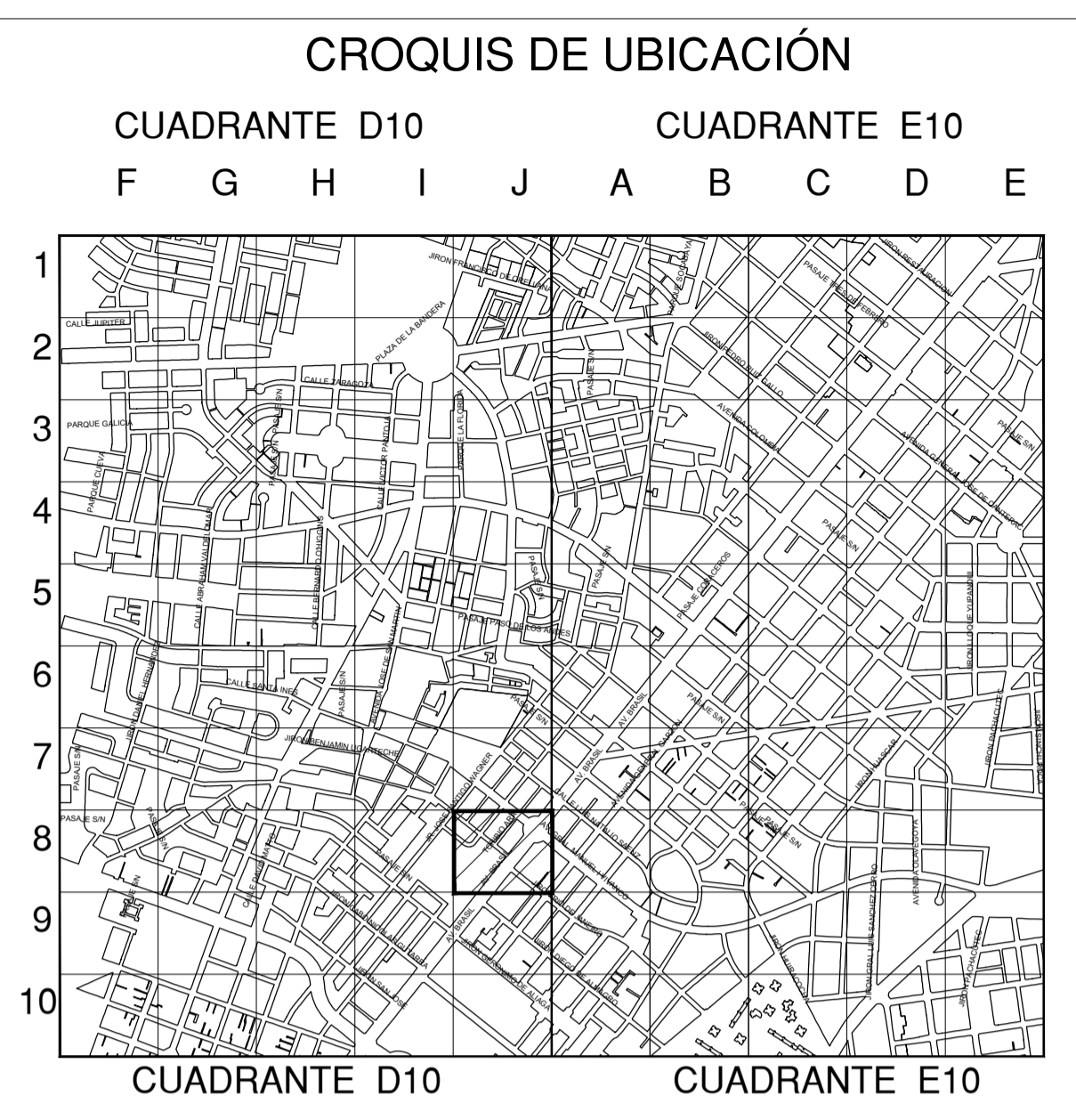
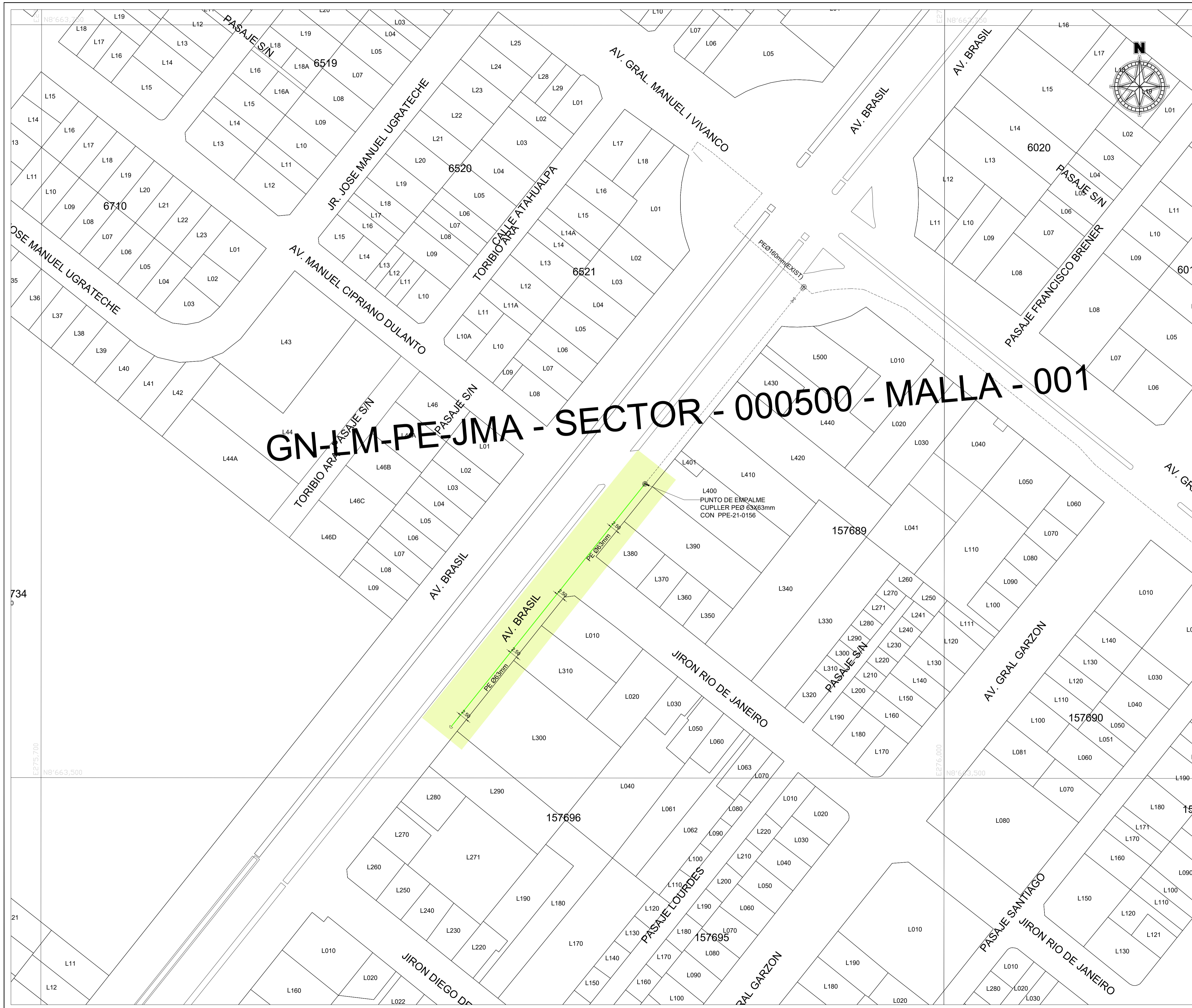

ESCALA GRAFICA
 Sistema de Coordenadas: UTM-WGS84
 Hemisferio Sur - ZONA 18

SIMBOLOGIA

Válvula		Conexión con Sileta (TF)	
Tapón		Conexión con Tapping Tee (EF)	
Reducción		Conexión sin válvula de exceso de flujo	
Transición AC-PE		Punto de Inicio de Progresiva: 0.00	
ERP		Punto Control Topográfico	
Triducto		Punto de salida de cable de detección en acomoda	
Punto de emplame		Zona de protección mecánica de la red	
Gabinete		Tramo con tapada diferente a la típica	

TIPO DE LINEA

TUBERÍA PE Ø200mm	PE200
TUBERÍA PE Ø160mm	PE160
TUBERÍA PE Ø110mm	PE110
TUBERÍA PE Ø90mm	PE90
TUBERÍA PE Ø63mm	PE63
TUBERÍA PE Ø32mm	PE32
TUBERÍA PE Ø20mm	PE20
TUBERÍA PE (CON GAS)	PE

Distancia mínima a edificaciones consideradas en el trazado: 1m

LISTA DE METRADOS

Ø TUBERÍA	LONGITUD
Ø 20 mm	---
Ø 32 mm	---
Ø 63 mm	103.11
Ø 90 mm	---
Ø 110 mm	---
Ø 160 mm	---
Ø 200 mm	---
Total	103.11

Jairo J. Cordero Olivera
 INGENIERO CIVIL Nº 239690
 GYA CONSULTORIOS S.A.C.
 Representante Técnico (Contratista)

REV.	DESCRIPCIÓN	FECHA	DIBUJO	REVISO	APROBÓ
A	PARA CONSTRUCCION	10-04-2023	A.SARAVIA	J.CORDERO	J.CORDERO

REDES DE DISTRIBUCIÓN DE GAS NATURAL EN LIMA Y CALLAO
GYA

TÍTULO: **PPE0-21-1011-REDES DE POLIETILENO - JESUS MARIA EXT RED A AV BRASIL 2475 - JMA - SECTOR - 000500 - MALLA - 001 PLANO MAESTRO**

DIBUJO: A.SARAVIA	FECHA: 10-04-2023	DISTRITO: JESUS MARIA	PLANO N°:
REVISO: J.CORDERO	ESCALA: 1/750	ZONA Y MALLA: SECTOR - 000500 - MALLA - 001	PPE0-21-1011-00-PM-01
APROBÓ: J.CORDERO	FILE: 1/1	REEMPLAZA: ---	A

CRONOGRAMA DE OBRA
Proyecto: "EXT RED A AV BRASIL 2475_JMA - SECTOR - 000500 - MALLA - 001 "
Distrito: JESUS MARIA

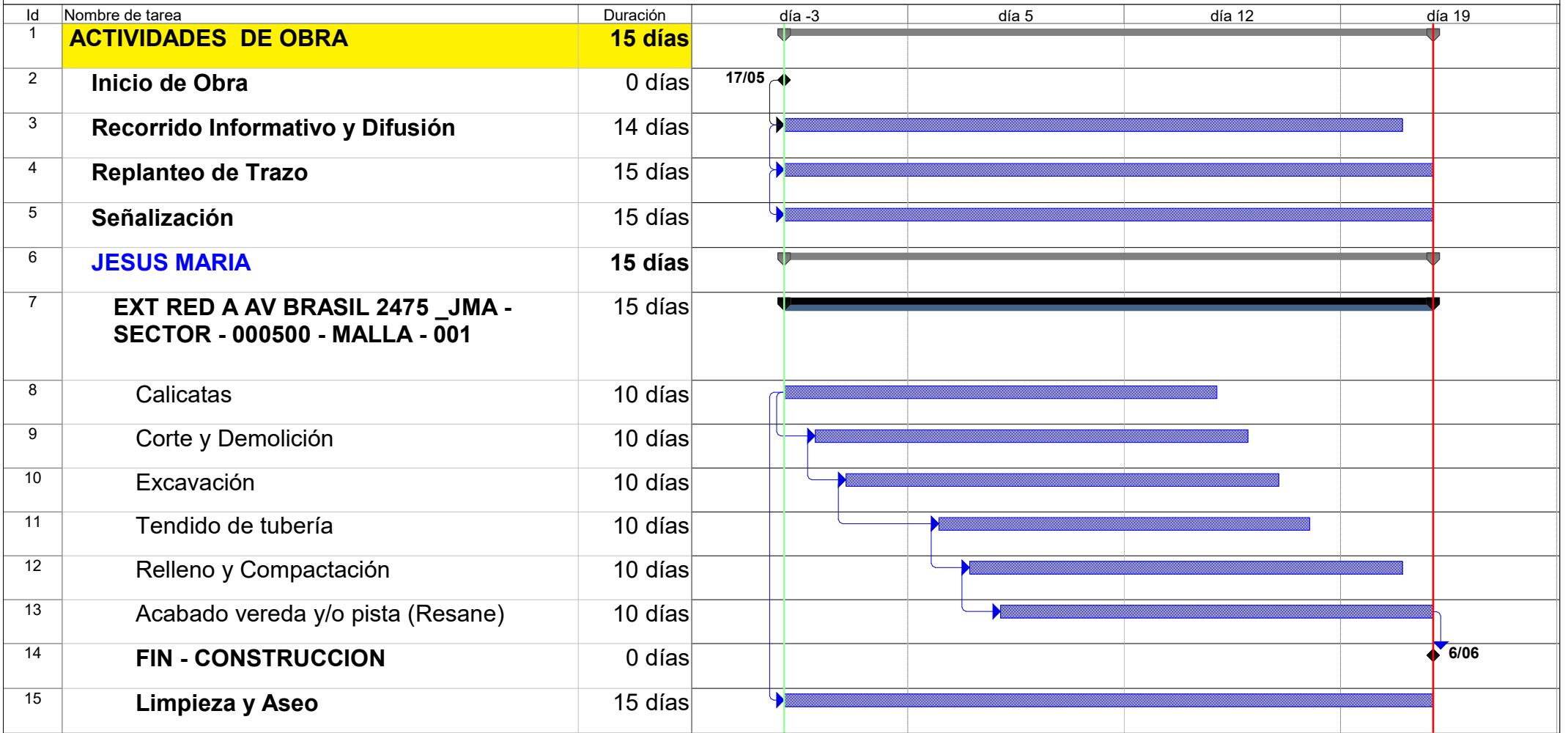

Jairo J. Cordero Olivera
 INGENIERO CIVIL
 CIP N° 230690
 GYA CONSTRUCCIONES SAC

Tarea		Hito exteTarea		Informe de resumen manual	
División		Tarea inactiva		Resumen manual	
Hito		Hito inactivo		Sólo el comienzo	
Resumen		Resumen inactivo		Sólo fin	
Resumen del proyecto		Tarea manual		Progreso	
Tareas externas		Sólo duración		División	