

★2022-126191★



Nº: 2022-0199960

Remitente:

GAS NATURAL DE LIMA Y CALLAO S.A. -
RUC: 20503758114

Recibido: 29/11/2022 - 10:43

Nº de Folios: 41

Registrado GONZALES MENDO

Consultas: www.munlima.gob.pe
Teléfonos: (51) 1 - 632 - 1300Nota: La recepción NO da conformidad al
contenido.

Lima, 25 de Noviembre de 2022

Señores
MUNICIPALIDAD METROPOLITANA DE LIMA
GERENCIA DE DESARROLLO URBANO
Presente. -

Asunto: Solicita autorización para la ejecución de obras del proyecto "JMA -SECTOR 000300 MALLA 001-EXT. RED A AV BRASIL 1775"

Radicado: R2022-063324

De nuestra consideración:

Gas Natural de Lima y Callao S.A. - Cálidda, identificada con RUC Nº 20503758114, debidamente representada por su apoderado el Señor Roberto Franco Gianoli Hanke, Identificado con DNI Nº 10609610, con poderes inscritos en la partida electrónica Nº 11352499 del Registro de Personas Jurídicas de la Oficina Registral de Lima, ante usted respetuosamente, nos presentamos y decimos:

Que, en el marco del proyecto de masificación del servicio público de gas natural promovido por el Gobierno Central (Proyecto Camisea), venimos a solicitar autorización para la ejecución de obras del proyecto denominado "**JMA -SECTOR 000300 MALLA 001-EXT. RED A AV BRASIL 1775**", ubicado en el distrito de **Jesus Maria**, tal como se señala en los planos de ubicación y la memoria descriptiva que se adjuntan, las cuales se ejecutarán en las siguientes direcciones:

AV BRASIL desde AV RICARDO TIZON Y BUENO hasta AV CAYETANO HEREDIA

Conforme a lo señalado en el Art. 81 de Decreto Supremo Nº 042-99-EM (Reglamento de Distribución de Gas Natural por Red de Ductos), el concesionario de distribución podrá abrir los pavimentos, calzadas y aceras de las vías públicas que se encuentren dentro del área de concesión, previa notificación a la Municipalidad respectiva, quedando obligado a efectuar la reparación que sea menester dentro del plazo otorgado por dicha Municipalidad.

El estudio de Impacto Ambiental del mencionado proyecto ha sido aprobado mediante R.D Nº0116-2004-MEM/AAM de fecha 13 de agosto del 2004, expedida por la Dirección General de Asuntos Ambientales del Ministerio de Energía y Minas.

En virtud de lo antes expuesto, y de conformidad con lo establecido en el Texto Único de Procedimientos Administrativos de la Municipalidad, adjuntamos la siguiente documentación:

1. Plano de Ubicación
2. Planos de planta y perfil
3. Memoria Descriptiva y Especificaciones Técnicas
4. Cronograma de Obra

CALIDAD
 C. SANTOS
 C.C. LA PAZ
 Teléfono: 011-632-1300
 www.munlima.gob.pe



Por su parte, informamos la contratación de la empresa **CONSTRUEDES SAC** identificada con RUC N°20518509391 para la elaboración de dichos trabajos contando como responsable por parte de la empresa contratista con el Ingeniero Edwin Yair Uribe Salazar., con registro del Colegio de Ingenieros N° 2514-T; asimismo, nuestra representada designa como persona responsable al Ingeniero Raúl García con registro del Colegio de Ingenieros N°64179.

De conformidad con lo dispuesto en el artículo 126° del Texto Único Ordenado de la Ley N° 27444- Ley del Procedimiento Administrativo General, otorgamos poder general para efectos de la tramitación ordinaria de éste procedimiento al Señor **EDER MERA LEON** con DNI N° 10214048 Y/O el Sr. **ROBERT VALVERDE ALVARADO** con DNI N° 41195791, a fin que en nombre y representación de nuestra empresa, pueda revisar el expediente, realizar las gestiones necesarias orientadas a la obtención de los permisos y en su oportunidad proceder al recojo de la autorización que corresponda.

Asimismo, señalamos que de acuerdo con el numeral 20.4 del artículo 20° del TUO de la Ley N° 27444, vuestro despacho nos podrá notificar a los siguientes correos electrónicos:

- casilla.electronica@proveedores.calidda.com.pe
- Gestion.Permisos@calidda.com.pe
- emera@meraasesores.com

POR TANTO:

A usted señor Gerente, mucho agradeceremos se sirva disponer lo necesario a efecto se nos proporcione la autorización solicitada, por corresponder a derecho.

Atentamente,

Firmado Digitalmente por:
**ROBERTO FRANCO GIANOLI
HANKE**
Fecha: 28/11/2022 09:04:17

Roberto Franco Gianoli Hanke
Sub Gerente Legal



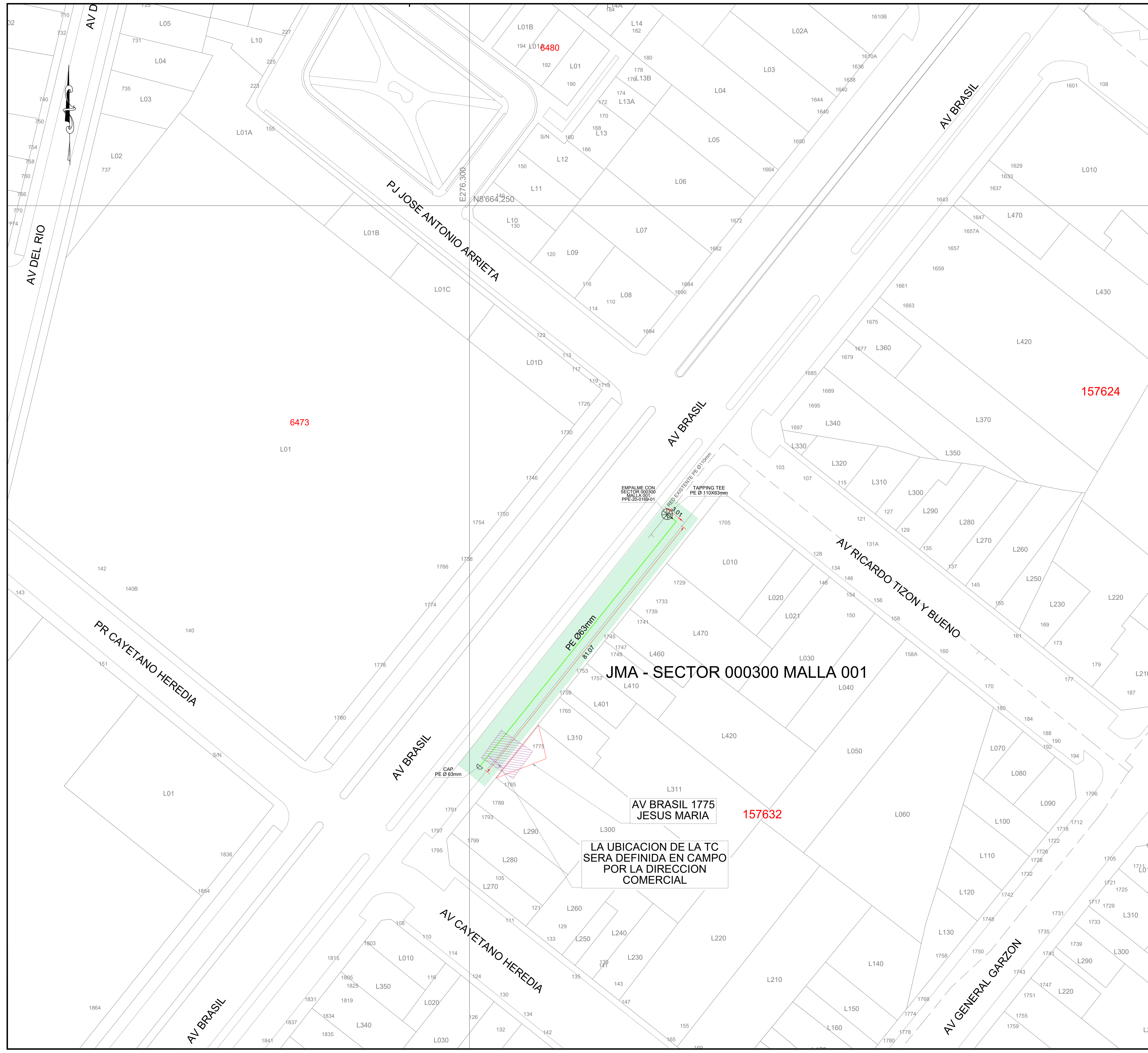

CROQUIS DE UBICACIÓN
CUADRANTE D10 - E10

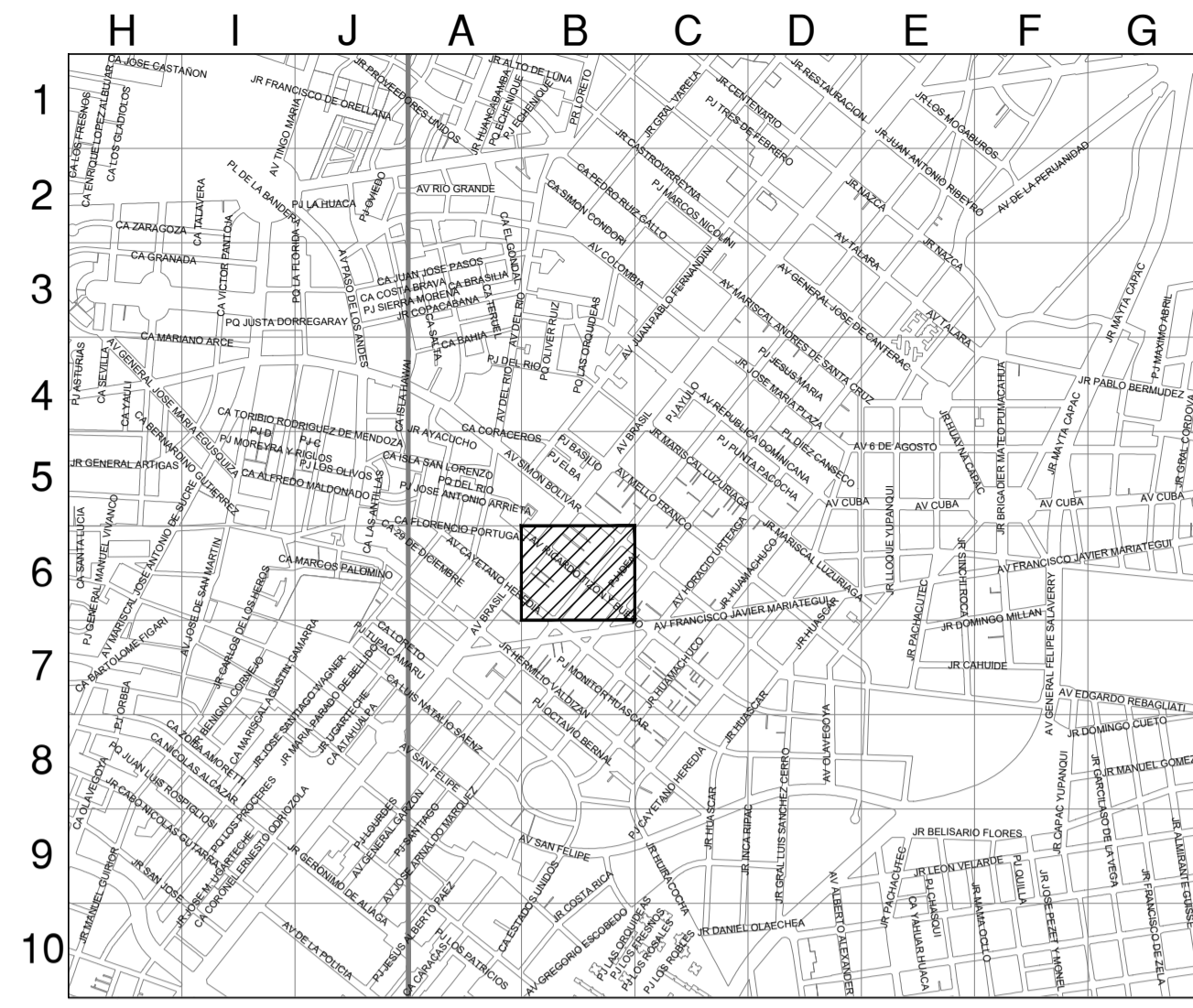

ESCALA GRAFICA
0km. 1,800m

Sistema de Coordenadas: UTM-WGS84
Hemisferio Sur - ZONA 18

SIMBOLOGIA

- Válvula
- Tapón
- Reducción
- Transición AC-PE
- ERP
- Triducto
- Punto de empalme
- Cabinete
- TEE de Todo Diametro
- Conexión con Silleta (TF)
- Conexión con Tapping Tee (EF)
- Conexión sin válvula de exceso de flujo
- Punto de Inicio de Progresiva: 0.00
- Punto Control Topográfico
- Punto de salida de cable de detección en acornelida
- Zona de protección mecánica de la red
- Tramo con tapada diferente a la típica

TIPO DE LINEA

- TUBERÍA PE Ø200mm
- TUBERÍA PE Ø160mm
- TUBERÍA PE Ø110mm
- TUBERÍA PE Ø90mm
- TUBERÍA PE Ø63mm
- TUBERÍA PE Ø32mm
- TUBERÍA PE Ø20mm
- TUBERÍA PE (CON GAS)

Distancia mínima a edificaciones consideradas en el trazado : 1m

- ZONA ARQUEOLOGICA
- ZONA DE UBICACION DE TC'S

METRADOS	
DIAMETRO DE TUBERIA	LONGITUD (m)
PE Ø 32 mm	---
PE Ø 63 mm	84.08
PE Ø 110 mm	---
PE Ø 160 mm	---
PE Ø 200 mm	---
TOTAL:	84.08

EDWIN YAJIR URIBE SALAZAR
Ingeniero Civil
CIP N° 2514-T
Representante Técnico

A	PLANO PARA PERMISO	19-11-2022	MSF	EUS	EUS
REV.	DESCRIPCION	FECHA	ELABORÓ	REVISÓ	APROBO

LISTA DE REVISIONES

REDES DE DISTRIBUCIÓN DE GAS NATURAL EN LIMA Y CALLAO

TITULO: **PPE-22-0051 - Redes de Polietileno - Jesus Maria**
EXT. RED A AV BRASIL 1775
JMA - SECTOR 000300 MALLA 001
Plano Maestro

DIBUJO:	M.S.F.	FECHA:	19-11-2022	DISTRITO:	JESUS MARIA	PLANO N°:		REV.:	
REVISO:	E.U.S.	ESCALA:	S/E	ZONA Y MALLA:	SECTOR 000300 MALLA 001				
APROBO:	E.U.S.	FILE:	-	REEMPLAZA:	-				

PPE-22-0051-00-PM-01

A



CRONOGRAMA DE OBRA DISTRITO DE JESUS MARIA

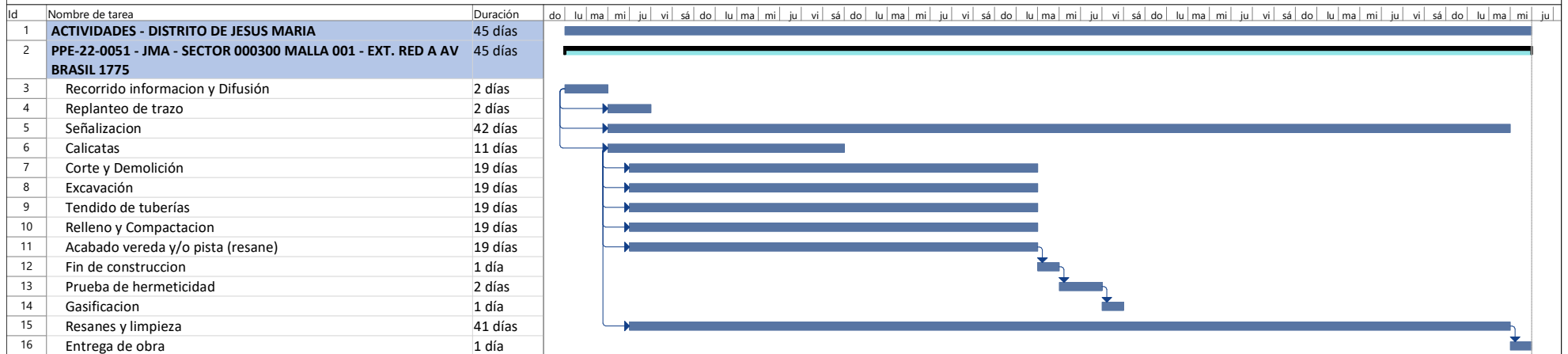

EDWIN YAIR URIBE SALAZAR
 Ingeniero Civil
 CIP N° 2514-T

Tarea		Agrupar por síntesis		Hito externo		solo duración		Fecha limite	
División		Tarea resumida		Tarea inactiva		Informe de resumen manual		Progreso	
Hito		Hito resumido		Hito inactivo		Resumen manual			
Resumen		Progreso resumido		Resumen inactivo		solo el comienzo			
Resumen del proyecto		Tareas externas		Tarea manual		solo fin			