

★2022-115002★

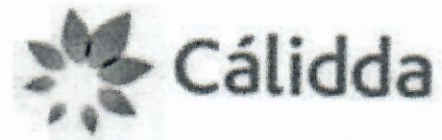

CÓDIGO DEL PROYECTO: PPE0-21-(1068-1071),
2484, 2486-242493, (2495-2497)

Lima, 30 de Junio de 2022

CARGO

Señores

MUNICIPALIDAD DISTRITAL DE SAN ANTONIO HUARACHIRI
GERENCIA DE DESARROLLO URBANO

Presente. -

Asunto: Solicita autorización para la ejecución de obras del proyecto "SAN - SECTOR 013200 MALLA 000-003, (006-010) - SECTOR 013300 MALLA 000, 001, (003-005)"

Radicado: R2022-034392

De nuestra consideración:

Gas Natural de Lima y Callao S.A. - Cálidda, identificada con RUC N° 20503758114, debidamente representada por su apoderado el Señor Roberto Franco Gianoli Hanke, Identificado con DNI N° 10609610, ante usted respetuosamente, nos presentamos y decimos:

Que, en el marco del proyecto de masificación del servicio público de gas natural promovido por el Gobierno Central (Proyecto Camisea), venimos a solicitar autorización para la ejecución de obras del proyecto denominado "**SAN - SECTOR 013200 MALLA 000-003, (006-010) - SECTOR 013300 MALLA 000, 001, (003-005)**", ubicado en el distrito de San Antonio Huarochiri, tal como se señala en los planos de ubicación y la memoria descriptiva que se adjuntan.

Conforme a lo señalado en el Art. 81 de Decreto Supremo N° 042-99-EM (Reglamento de Distribución de Gas Natural por Red de Ductos), el concesionario de distribución podrá abrir los pavimentos, calzadas y aceras de las vías públicas que se encuentren dentro del área de concesión, previa notificación a la Municipalidad respectiva, quedando obligado a efectuar la reparación que sea menester dentro del plazo otorgado por dicha Municipalidad.

El estudio de Impacto Ambiental del mencionado proyecto ha sido aprobado mediante R.D N°0116-2004-MEM/AAM de fecha 13 de agosto del 2004, expedida por la Dirección General de Asuntos Ambientales del Ministerio de Energía y Minas.

En virtud de lo antes expuesto, y de conformidad con lo establecido en el Texto Único de Procedimientos Administrativos de la Municipalidad, adjuntamos la siguiente documentación:

1. Plano de Ubicación
2. Planos de planta y perfil
3. Memoria Descriptiva y Especificaciones Técnicas
4. Cronograma de Obra

CÁLIDDA
C. Morelli 14
C.C. La Rembia, Torre 2,
Teléfono: (51-0) 611-7500
San Borja, Lima, Perú



Por su parte, informamos la contratación de la empresa **CONSTRUEDES SAC** identificada con RUC N°20518509391 para la elaboración de dichos trabajos contando como responsable por parte de la empresa contratista con el Ingeniero Edwin Yair Uribe Salazar, con registro del Colegio de Ingenieros N° 238838; asimismo, nuestra representada designa como persona responsable al Ingeniero Leyla G. Eugenio Sarmiento - Ing. Civil - CIP 150305.

De conformidad con lo dispuesto en el artículo 126° del Texto Único Ordenado de la Ley N° 27444- Ley del Procedimiento Administrativo General, otorgamos poder general para efectos de la tramitación ordinaria de este procedimiento al Señor EDER MERA LEON con DNI N° 10214048 Y/O el Sr. ROBERT VALVERDE ALVARADO con DNI N° 41195791, a fin de que, en nombre y representación de nuestra empresa, pueda realizar las gestiones correspondientes hasta la finalización del proyecto.

Asimismo, señalamos que de acuerdo con el numeral 20.4 del artículo 20° del TUO de la Ley N° 27444, vuestro despacho nos podrá notificar a los siguientes correos electrónicos:

- casilla.electronica@proveedores.calidda.com.pe
- Gestion.Permisos@calidda.com.pe
- emera@meraasesores.com

POR LO EXPUESTO

Presentamos la presente comunicación para los fines pertinentes y en el marco de la normativa aplicable.

Atentamente,

Firmado Digitalmente por:
**ROBERTO FRANCO GIANOLI
HANKE**
Fecha: 04/07/2022 16:19:47

Roberto Franco Gianoli Hanke
Sub Gerente Legal



Id	Nombre de tarea	Duración	Comienzo	Fin
1	ACTIVIDADES - DISTRITO DE HUAROCHIRI	92 días	lun 11/07/22	lun 10/10/22
2	PPE0-21-1068 - SECTOR - 013200 - MALLA - 000	20 días	lun 11/07/22	sáb 30/07/22
3	Recorrido informacion y Difusión	2 días	lun 11/07/22	mar 12/07/22
4	Replanteo de trazo	3 días	mar 12/07/22	jue 14/07/22
5	Señalización	18 días	mar 12/07/22	vie 29/07/22
6	Calicatas	8 días	mar 12/07/22	mar 19/07/22
7	Corte y Demolición	9 días	mié 13/07/22	jue 21/07/22
8	Excavación	9 días	mié 13/07/22	jue 21/07/22
9	Tendido de tuberías	9 días	mié 13/07/22	jue 21/07/22
10	Relleno y Compactacion	9 días	mié 13/07/22	jue 21/07/22
11	Acabado vereda y/o pista (resane)	9 días	mié 13/07/22	jue 21/07/22
12	Fin de construccion	1 día	vie 22/07/22	vie 22/07/22
13	Prueba de hermeticidad	2 días	sáb 23/07/22	dom 24/07/22
14	Gasificacion	1 día	lun 25/07/22	lun 25/07/22
15	Resanes y limpieza	17 días	mié 13/07/22	vie 29/07/22
16	Entrega de obra	1 día	sáb 30/07/22	sáb 30/07/22
17	PPE0-21-2484 - SECTOR - 013200 - MALLA - 001	20 días	mié 20/07/22	lun 8/08/22
18	Recorrido informacion y Difusión	2 días	mié 20/07/22	jue 21/07/22
19	Replanteo de trazo	3 días	jue 21/07/22	sáb 23/07/22
20	Señalización	18 días	jue 21/07/22	dom 7/08/22
21	Calicatas	8 días	jue 21/07/22	jue 28/07/22
22	Corte y Demolición	9 días	vie 22/07/22	sáb 30/07/22
23	Excavación	9 días	vie 22/07/22	sáb 30/07/22
24	Tendido de tuberías	9 días	vie 22/07/22	sáb 30/07/22
25	Relleno y Compactacion	9 días	vie 22/07/22	sáb 30/07/22
26	Acabado vereda y/o pista (resane)	9 días	vie 22/07/22	sáb 30/07/22
27	Fin de construccion	1 día	dom 31/07/22	dom 31/07/22
28	Prueba de hermeticidad	2 días	lun 1/08/22	mar 2/08/22
29	Gasificacion	1 día	mié 3/08/22	mié 3/08/22
30	Resanes y limpieza	17 días	vie 22/07/22	dom 7/08/22
31	Entrega de obra	1 día	lun 8/08/22	lun 8/08/22
32	PPE0-21-1069 - SECTOR - 013200 - MALLA - 001	20 días	mié 20/07/22	lun 8/08/22
33	Recorrido informacion y Difusión	2 días	mié 20/07/22	jue 21/07/22
34	Replanteo de trazo	3 días	jue 21/07/22	sáb 23/07/22
35	Señalización	18 días	jue 21/07/22	dom 7/08/22
36	Calicatas	8 días	jue 21/07/22	jue 28/07/22
37	Corte y Demolición	9 días	vie 22/07/22	sáb 30/07/22
38	Excavación	9 días	vie 22/07/22	sáb 30/07/22
39	Tendido de tuberías	9 días	vie 22/07/22	sáb 30/07/22
40	Relleno y Compactacion	9 días	vie 22/07/22	sáb 30/07/22
41	Acabado vereda y/o pista (resane)	9 días	vie 22/07/22	sáb 30/07/22
42	Fin de construccion	1 día	dom 31/07/22	dom 31/07/22
43	Prueba de hermeticidad	2 días	lun 1/08/22	mar 2/08/22
44	Gasificacion	1 día	mié 3/08/22	mié 3/08/22
45	Resanes y limpieza	17 días	vie 22/07/22	dom 7/08/22
46	Entrega de obra	1 día	lun 8/08/22	lun 8/08/22
47	PPE0-21-1070 - SECTOR - 013200 - MALLA - 002	20 días	vie 29/07/22	mié 17/08/22
48	Recorrido informacion y Difusión	2 días	vie 29/07/22	sáb 30/07/22
49	Replanteo de trazo	3 días	sáb 30/07/22	lun 1/08/22
50	Señalización	18 días	sáb 30/07/22	mar 16/08/22
51	Calicatas	8 días	sáb 30/07/22	sáb 6/08/22
52	Corte y Demolición	9 días	dom 31/07/22	lun 8/08/22
53	Excavación	9 días	dom 31/07/22	lun 8/08/22
54	Tendido de tuberías	9 días	dom 31/07/22	lun 8/08/22
55	Relleno y Compactacion	9 días	dom 31/07/22	lun 8/08/22
56	Acabado vereda y/o pista (resane)	9 días	dom 31/07/22	lun 8/08/22
57	Fin de construccion	1 día	mar 9/08/22	mar 9/08/22
58	Prueba de hermeticidad	2 días	mié 10/08/22	jue 11/08/22
59	Gasificacion	1 día	vie 12/08/22	vie 12/08/22
60	Resanes y limpieza	17 días	dom 31/07/22	mar 16/08/22
61	Entrega de obra	1 día	mié 17/08/22	mié 17/08/22
62	PPE0-21-2486 - SECTOR - 013200 - MALLA - 003	20 días	dom 7/08/22	vie 26/08/22
63	Recorrido informacion y Difusión	2 días	dom 7/08/22	lun 8/08/22
64	Replanteo de trazo	3 días	lun 8/08/22	mié 10/08/22
65	Señalización	18 días	lun 8/08/22	jue 25/08/22
66	Calicatas	8 días	lun 8/08/22	lun 15/08/22
67	Corte y Demolición	9 días	mar 9/08/22	mié 17/08/22
68	Excavación	9 días	mar 9/08/22	mié 17/08/22
69	Tendido de tuberías	9 días	mar 9/08/22	mié 17/08/22
70	Relleno y Compactacion	9 días	mar 9/08/22	mié 17/08/22
71	Acabado vereda y/o pista (resane)	9 días	mar 9/08/22	mié 17/08/22
72	Fin de construccion	1 día	jue 18/08/22	jue 18/08/22
73	Prueba de hermeticidad	2 días	vie 19/08/22	sáb 20/08/22
74	Gasificacion	1 día	dom 21/08/22	dom 21/08/22
75	Resanes y limpieza	17 días	mar 9/08/22	jue 25/08/22
76	Entrega de obra	1 día	vie 26/08/22	vie 26/08/22
77	PPE0-21-1071 - SECTOR - 013200 - MALLA - 003	20 días	dom 7/08/22	vie 26/08/22
78	Recorrido informacion y Difusión	2 días	dom 7/08/22	lun 8/08/22
79	Replanteo de trazo	3 días	lun 8/08/22	mié 10/08/22
80	Señalización	18 días	lun 8/08/22	jue 25/08/22
81	Calicatas	8 días	lun 8/08/22	lun 15/08/22
82	Corte y Demolición	9 días	mar 9/08/22	mié 17/08/22
83	Excavación	9 días	mar 9/08/22	mié 17/08/22
84	Tendido de tuberías	9 días	mar 9/08/22	mié 17/08/22
85	Relleno y Compactacion	9 días	mar 9/08/22	mié 17/08/22
86	Acabado vereda y/o pista (resane)	9 días	mar 9/08/22	mié 17/08/22
87	Fin de construccion	1 día	jue 18/08/22	jue 18/08/22
88	Prueba de hermeticidad	2 días	vie 19/08/22	sáb 20/08/22
89	Gasificacion	1 día	dom 21/08/22	dom 21/08/22

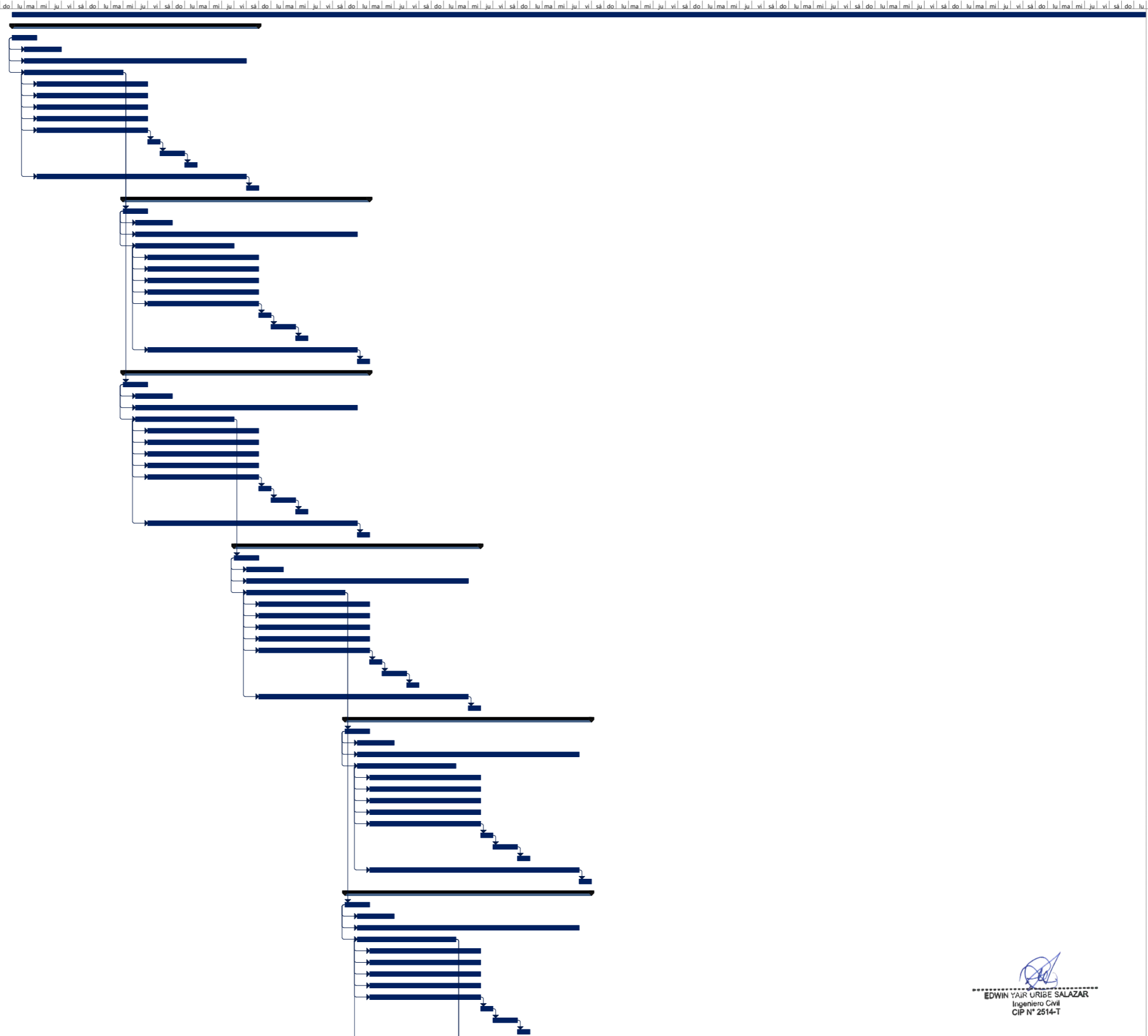

EDWIN YAUR URIBE SALAZAR
Ingeniero Civil
CIP N° 2514-T

Tarea	Resumen	Tarea resumida	Tareas externas	Hito inactivo	solo duracion	solo el comienzo	Progreso
División	Resumen del proyecto	Hito resumido	Hito externo	Resumen inactivo	Informe de resumen manual	solo fin	
Hito	Agrupar por síntesis	Progreso resumido	Tarea inactiva	Tarea manual	Resumen manual	Fecha limite	

Id	Nombre de tarea	Duración	Comienzo	Fin
90	Resanes y limpieza	17 días	mar 9/08/22	jue 25/08/22
91	Entrega de obra	1 día	vie 26/08/22	vie 26/08/22
92	PPE0-21-2487 - SECTOR - 013200 - MALLA - 006	20 días	mar 16/08/22	dom 4/09/22
93	Recorrido informacion y Difusion	2 días	mar 16/08/22	mié 17/08/22
94	Replanteo de trazo	3 días	mié 17/08/22	vie 19/08/22
95	Señalización	18 días	mié 17/08/22	sáb 3/09/22
96	Calicatas	8 días	mié 17/08/22	mié 24/08/22
97	Corte y Demolición	9 días	jue 18/08/22	vie 26/08/22
98	Excavación	9 días	jue 18/08/22	vie 26/08/22
99	Tendido de tuberías	9 días	jue 18/08/22	vie 26/08/22
100	Relleno y Compactacion	9 días	jue 18/08/22	vie 26/08/22
101	Acabado vereda y/o pista (resane)	9 días	jue 18/08/22	vie 26/08/22
102	Fin de construccion	1 día	sáb 27/08/22	sáb 27/08/22
103	Prueba de hermeticidad	2 días	dom 28/08/22	lun 29/08/22
104	Gasificacion	1 día	mar 30/08/22	mar 30/08/22
105	Resanes y limpieza	17 días	jue 18/08/22	sáb 3/09/22
106	Entrega de obra	1 día	dom 4/09/22	dom 4/09/22
107	PPE0-21-2488 - SECTOR - 013200 - MALLA - 007	20 días	mar 16/08/22	dom 4/09/22
108	Recorrido informacion y Difusion	2 días	mar 16/08/22	mié 17/08/22
109	Replanteo de trazo	3 días	mié 17/08/22	vie 19/08/22
110	Señalización	18 días	mié 17/08/22	sáb 3/09/22
111	Calicatas	8 días	mié 17/08/22	mié 24/08/22
112	Corte y Demolición	9 días	jue 18/08/22	vie 26/08/22
113	Excavación	9 días	jue 18/08/22	vie 26/08/22
114	Tendido de tuberías	9 días	jue 18/08/22	vie 26/08/22
115	Relleno y Compactacion	9 días	jue 18/08/22	vie 26/08/22
116	Acabado vereda y/o pista (resane)	9 días	jue 18/08/22	vie 26/08/22
117	Fin de construccion	1 día	sáb 27/08/22	sáb 27/08/22
118	Prueba de hermeticidad	2 días	dom 28/08/22	lun 29/08/22
119	Gasificacion	1 día	mar 30/08/22	mar 30/08/22
120	Resanes y limpieza	17 días	jue 18/08/22	sáb 3/09/22
121	Entrega de obra	1 día	dom 4/09/22	dom 4/09/22
122	PPE0-21-2489 - SECTOR - 013200 - MALLA - 008	20 días	jue 25/08/22	mar 13/09/22
123	Recorrido informacion y Difusion	2 días	jue 25/08/22	vie 26/08/22
124	Replanteo de trazo	3 días	vie 26/08/22	dom 28/08/22
125	Señalización	18 días	vie 26/08/22	lun 12/09/22
126	Calicatas	8 días	vie 26/08/22	vie 2/09/22
127	Corte y Demolición	9 días	sáb 27/08/22	dom 4/09/22
128	Excavación	9 días	sáb 27/08/22	dom 4/09/22
129	Tendido de tuberías	9 días	sáb 27/08/22	dom 4/09/22
130	Relleno y Compactacion	9 días	sáb 27/08/22	dom 4/09/22
131	Acabado vereda y/o pista (resane)	9 días	sáb 27/08/22	dom 4/09/22
132	Fin de construccion	1 día	lun 5/09/22	lun 5/09/22
133	Prueba de hermeticidad	2 días	mar 6/09/22	mié 7/09/22
134	Gasificacion	1 día	jue 8/09/22	jue 8/09/22
135	Resanes y limpieza	17 días	sáb 27/08/22	lun 12/09/22
136	Entrega de obra	1 día	mar 13/09/22	mar 13/09/22
137	PPE0-21-2490 - SECTOR - 013200 - MALLA - 009	20 días	jue 25/08/22	mar 13/09/22
138	Recorrido informacion y Difusion	2 días	jue 25/08/22	vie 26/08/22
139	Replanteo de trazo	3 días	vie 26/08/22	dom 28/08/22
140	Señalización	18 días	vie 26/08/22	lun 12/09/22
141	Calicatas	8 días	vie 26/08/22	vie 2/09/22
142	Corte y Demolición	9 días	sáb 27/08/22	dom 4/09/22
143	Excavación	9 días	sáb 27/08/22	dom 4/09/22
144	Tendido de tuberías	9 días	sáb 27/08/22	dom 4/09/22
145	Relleno y Compactacion	9 días	sáb 27/08/22	dom 4/09/22
146	Acabado vereda y/o pista (resane)	9 días	sáb 27/08/22	dom 4/09/22
147	Fin de construccion	1 día	lun 5/09/22	lun 5/09/22
148	Prueba de hermeticidad	2 días	mar 6/09/22	mié 7/09/22
149	Gasificacion	1 día	jue 8/09/22	jue 8/09/22
150	Resanes y limpieza	17 días	sáb 27/08/22	lun 12/09/22
151	Entrega de obra	1 día	mar 13/09/22	mar 13/09/22
152	PPE0-21-2491 - SECTOR - 013200 - MALLA - 010	20 días	sáb 3/09/22	jue 22/09/22
153	Recorrido informacion y Difusion	2 días	sáb 3/09/22	dom 4/09/22
154	Replanteo de trazo	3 días	dom 4/09/22	mar 6/09/22
155	Señalización	18 días	dom 4/09/22	mié 21/09/22
156	Calicatas	8 días	dom 4/09/22	dom 11/09/22
157	Corte y Demolición	9 días	lun 5/09/22	mar 13/09/22
158	Excavación	9 días	lun 5/09/22	mar 13/09/22
159	Tendido de tuberías	9 días	lun 5/09/22	mar 13/09/22
160	Relleno y Compactacion	9 días	lun 5/09/22	mar 13/09/22
161	Acabado vereda y/o pista (resane)	9 días	lun 5/09/22	mar 13/09/22
162	Fin de construccion	1 día	mié 14/09/22	mié 14/09/22
163	Prueba de hermeticidad	2 días	jue 15/09/22	vie 16/09/22
164	Gasificacion	1 día	sáb 17/09/22	sáb 17/09/22
165	Resanes y limpieza	17 días	lun 5/09/22	mié 21/09/22
166	Entrega de obra	1 día	jue 22/09/22	jue 22/09/22
167	PPE0-21-2492 - SECTOR - 013300 - MALLA - 000	20 días	sáb 3/09/22	jue 22/09/22
168	Recorrido informacion y Difusion	2 días	sáb 3/09/22	dom 4/09/22
169	Replanteo de trazo	3 días	dom 4/09/22	mar 6/09/22
170	Señalización	18 días	dom 4/09/22	mié 21/09/22
171	Calicatas	8 días	dom 4/09/22	dom 11/09/22
172	Corte y Demolición	9 días	lun 5/09/22	mar 13/09/22
173	Excavación	9 días	lun 5/09/22	mar 13/09/22
174	Tendido de tuberías	9 días	lun 5/09/22	mar 13/09/22
175	Relleno y Compactacion	9 días	lun 5/09/22	mar 13/09/22
176	Acabado vereda y/o pista (resane)	9 días	lun 5/09/22	mar 13/09/22
177	Fin de construccion	1 día	mié 14/09/22	mié 14/09/22
178	Prueba de hermeticidad	2 días	jue 15/09/22	vie 16/09/22

EDWIN YAUR URIBE SALAZAR
Ingeniero Civil
CIP N° 2514-T

Tarea	Resumen	Tarea resumida	Tareas externas	Hito inactivo	solo duracion	solo el comienzo	Progreso
Division	Resumen del proyecto	Hito resumido	Hito externo	Resumen inactivo	Informe de resumen manual	solo fin	
Hito	Agrupar por síntesis	Progreso resumido	Tarea inactiva	Tarea manual	Resumen manual	Fecha limite	

Id	Nombre de tarea	Duración	Comienzo	Fin
179	Gasificación	1 día	sáb 17/09/22	sáb 17/09/22
180	Resanes y limpieza	17 días	lun 5/09/22	mié 21/09/22
181	Entrega de obra	1 día	jue 22/09/22	jue 22/09/22
182	PPE0-21-2493 - SECTOR - 013300 - MALLA - 001	20 días	lun 12/09/22	sáb 1/10/22
183	Recorrido informacion y Difusión	2 días	lun 12/09/22	mar 13/09/22
184	Replanteo de trazo	3 días	mar 13/09/22	jue 15/09/22
185	Señalización	18 días	mar 13/09/22	vie 30/09/22
186	Calicatas	8 días	mar 13/09/22	mar 20/09/22
187	Corte y Demolición	9 días	mié 14/09/22	jue 22/09/22
188	Excavación	9 días	mié 14/09/22	jue 22/09/22
189	Tendido de tuberías	9 días	mié 14/09/22	jue 22/09/22
190	Relleno y Compactacion	9 días	mié 14/09/22	jue 22/09/22
191	Acabado vereda y/o pista (resane)	9 días	mié 14/09/22	jue 22/09/22
192	Fin de construccion	1 día	vie 23/09/22	vie 23/09/22
193	Prueba de hermeticidad	2 días	sáb 24/09/22	dom 25/09/22
194	Gasificación	1 día	lun 26/09/22	lun 26/09/22
195	Resanes y limpieza	17 días	mié 14/09/22	vie 30/09/22
196	Entrega de obra	1 día	sáb 1/10/22	sáb 1/10/22
197	PPE0-21-2495 - SECTOR - 013300 - MALLA - 003	20 días	lun 12/09/22	sáb 1/10/22
198	Recorrido informacion y Difusión	2 días	lun 12/09/22	mar 13/09/22
199	Replanteo de trazo	3 días	mar 13/09/22	jue 15/09/22
200	Señalización	18 días	mar 13/09/22	vie 30/09/22
201	Calicatas	8 días	mar 13/09/22	mar 20/09/22
202	Corte y Demolición	9 días	mié 14/09/22	jue 22/09/22
203	Excavación	9 días	mié 14/09/22	jue 22/09/22
204	Tendido de tuberías	9 días	mié 14/09/22	jue 22/09/22
205	Relleno y Compactacion	9 días	mié 14/09/22	jue 22/09/22
206	Acabado vereda y/o pista (resane)	9 días	mié 14/09/22	jue 22/09/22
207	Fin de construccion	1 día	vie 23/09/22	vie 23/09/22
208	Prueba de hermeticidad	2 días	sáb 24/09/22	dom 25/09/22
209	Gasificación	1 día	lun 26/09/22	lun 26/09/22
210	Resanes y limpieza	17 días	mié 14/09/22	vie 30/09/22
211	Entrega de obra	1 día	sáb 1/10/22	sáb 1/10/22
212	PPE0-21-2496 - SECTOR - 013300 - MALLA - 004	20 días	mié 21/09/22	lun 10/10/22
213	Recorrido informacion y Difusión	2 días	mié 21/09/22	jue 22/09/22
214	Replanteo de trazo	3 días	jue 22/09/22	sáb 24/09/22
215	Señalización	18 días	jue 22/09/22	dom 9/10/22
216	Calicatas	8 días	jue 22/09/22	jue 29/09/22
217	Corte y Demolición	9 días	vie 23/09/22	sáb 1/10/22
218	Excavación	9 días	vie 23/09/22	sáb 1/10/22
219	Tendido de tuberías	9 días	vie 23/09/22	sáb 1/10/22
220	Relleno y Compactacion	9 días	vie 23/09/22	sáb 1/10/22
221	Acabado vereda y/o pista (resane)	9 días	vie 23/09/22	sáb 1/10/22
222	Fin de construccion	1 día	dom 2/10/22	dom 2/10/22
223	Prueba de hermeticidad	2 días	lun 3/10/22	mar 4/10/22
224	Gasificación	1 día	mié 5/10/22	mié 5/10/22
225	Resanes y limpieza	17 días	vie 23/09/22	dom 9/10/22
226	Entrega de obra	1 día	lun 10/10/22	lun 10/10/22
227	PPE0-21-2497 - SECTOR - 013300 - MALLA - 005	20 días	mié 21/09/22	lun 10/10/22
228	Recorrido informacion y Difusión	2 días	mié 21/09/22	jue 22/09/22
229	Replanteo de trazo	3 días	jue 22/09/22	sáb 24/09/22
230	Señalización	18 días	jue 22/09/22	dom 9/10/22
231	Calicatas	8 días	jue 22/09/22	jue 29/09/22
232	Corte y Demolición	9 días	vie 23/09/22	sáb 1/10/22
233	Excavación	9 días	vie 23/09/22	sáb 1/10/22
234	Tendido de tuberías	9 días	vie 23/09/22	sáb 1/10/22
235	Relleno y Compactacion	9 días	vie 23/09/22	sáb 1/10/22
236	Acabado vereda y/o pista (resane)	9 días	vie 23/09/22	sáb 1/10/22
237	Fin de construccion	1 día	dom 2/10/22	dom 2/10/22
238	Prueba de hermeticidad	2 días	lun 3/10/22	mar 4/10/22
239	Gasificación	1 día	mié 5/10/22	mié 5/10/22
240	Resanes y limpieza	17 días	vie 23/09/22	dom 9/10/22
241	Entrega de obra	1 día	lun 10/10/22	lun 10/10/22

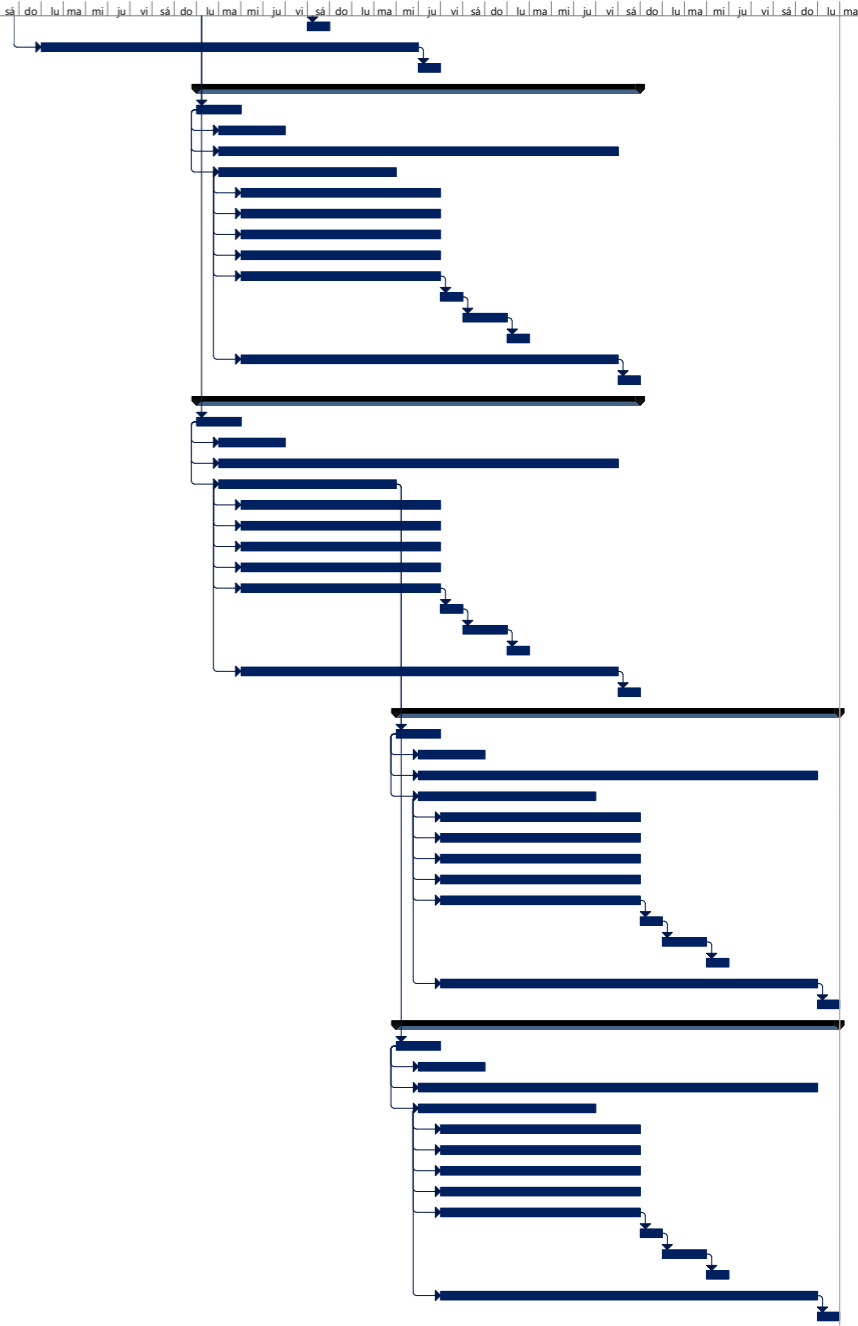

EDWIN YAIR URIBE SALAZAR
Ingeniero Civil
CIP N° 2514-T

Tarea	Resumen	Tarea resumida	Tareas externas	Hito inactivo	solo duracion	solo el comienzo	Progreso
División	Resumen del proyecto	Hito resumido	Hito externo	Resumen inactivo	Informe de resumen manual	solo fin	
Hito	Agrupar por síntesis	Progreso resumido	Tarea inactiva	Tarea manual	Resumen manual	Fecha limite	

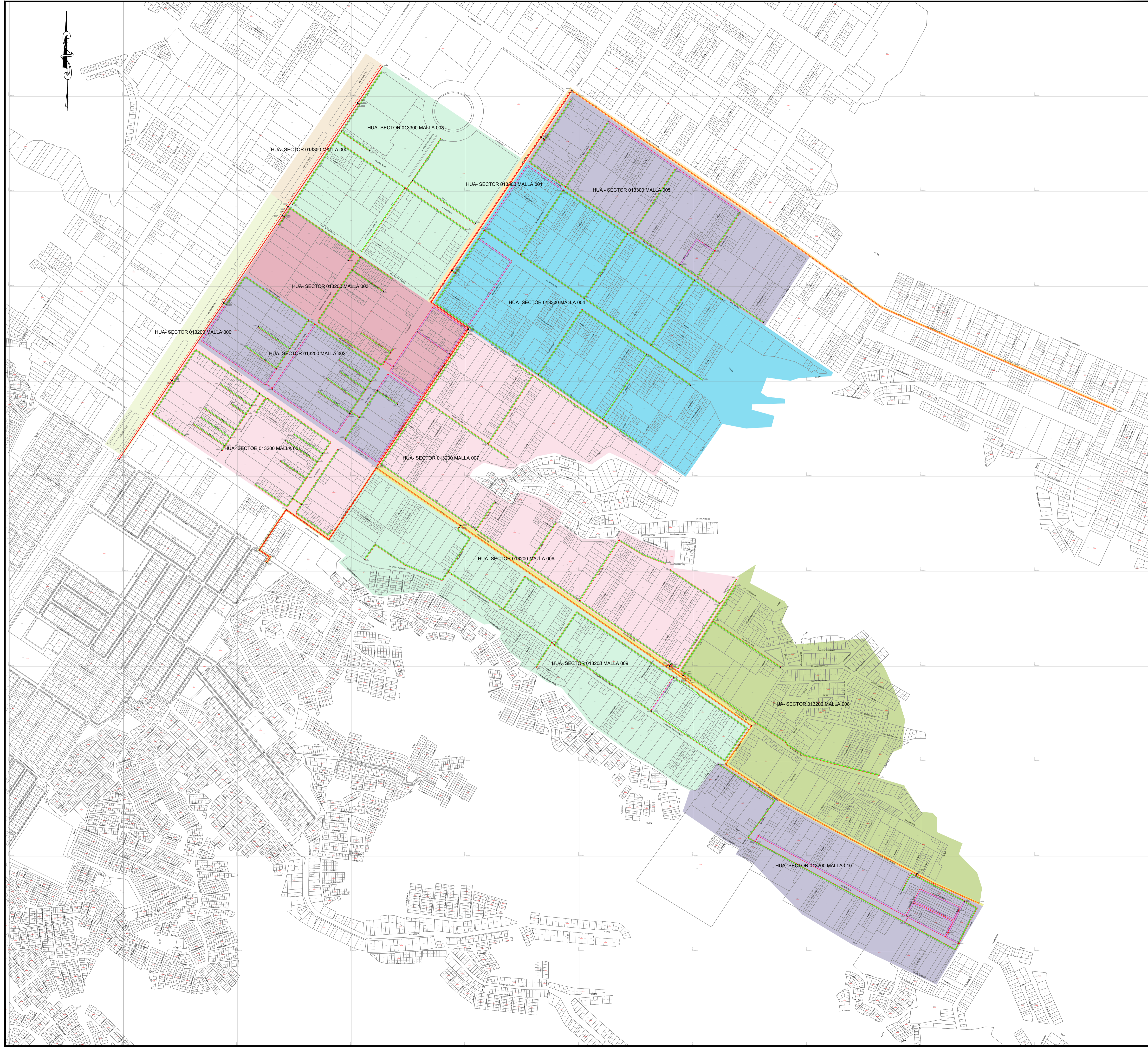

CROQUIS DE UBICACIÓN
CUADRANTE H 04 - I 04

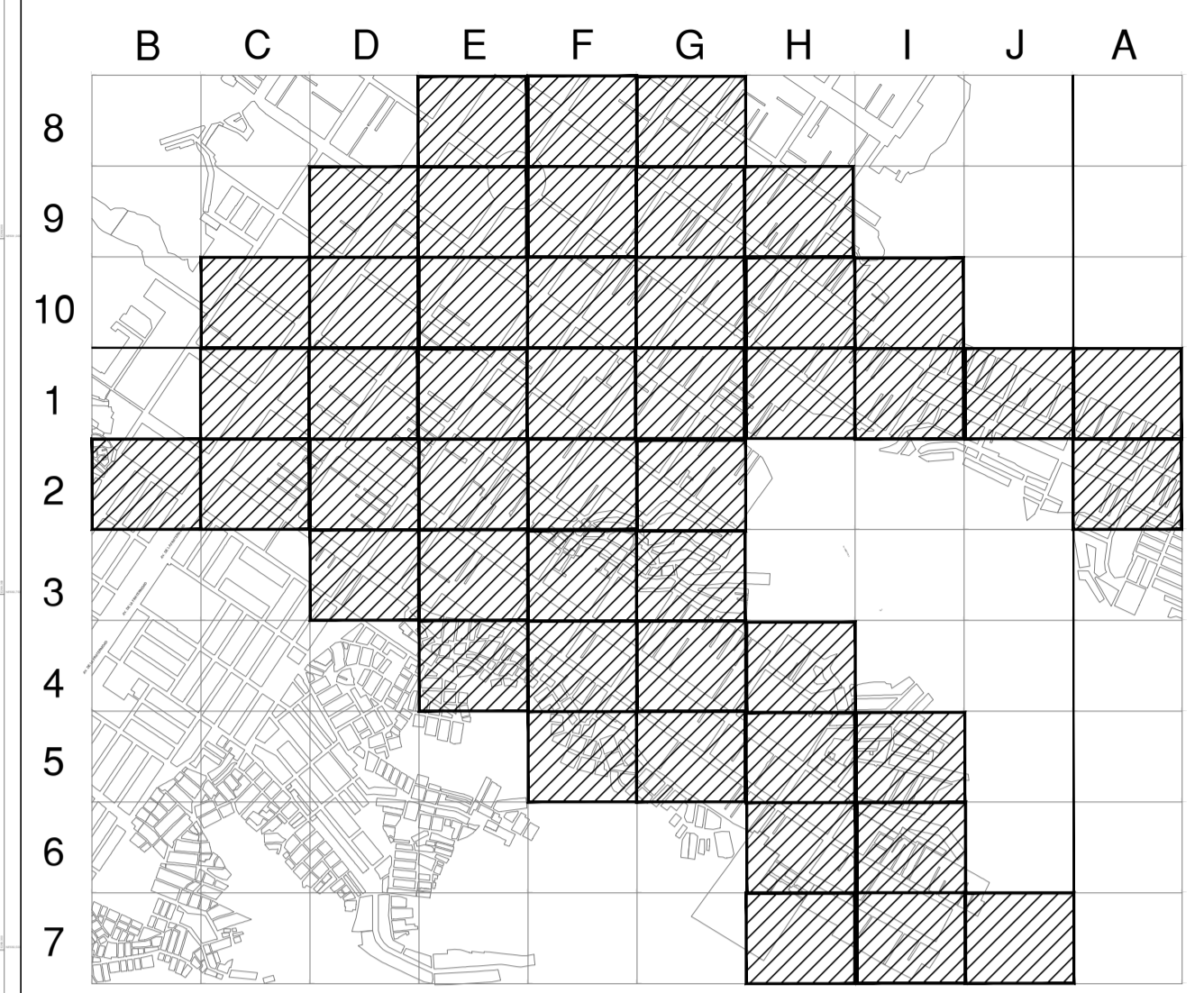

CUADRANTE H 04 - I 04

ESCALA GRAFICA 1:800m
Sistema de Coordenadas: UTM-WGS84
Hemisferio Sur - ZONA 18

SIMBOLOGIA

- Válvula:
- Tapón:
- Reducción:
- Transición AC-PE:
- ERP:
- Triducto:
- Punto de emplame:
- Gabinete:
- TEE de Todo Diametro:
- Conexión con Silleta (TF):
- Conexión con Tapping Tee (EF):
- Conexión sin válvula de exceso de flujo:
- Punto de inicio de Progresiva: 0.00:
- Punto Control Topográfico:
- Punto de salida de cable de detección en acometida:
- Zona de protección mecánica de la red:
- Tramo con tapada diferente a la típica:

TIPO DE LINEA

- TUBERÍA PE ø200mm:
- TUBERÍA PE ø160mm:
- TUBERÍA PE ø110mm:
- TUBERÍA PE ø90mm:
- TUBERÍA PE ø63mm:
- TUBERÍA PE ø32mm:
- TUBERÍA PE ø20mm:
- TUBERÍA PE (CON GAS):

Distancia mínima a edificaciones consideradas en el trazado : 1m

ZONA ARQUEOLOGICA

METRADOS	
DIAMETRO DE TUBERIA	LONGITUD (m)
PE ø 32 mm	4,586.31
PE ø 63 mm	19,371.81
PE ø 110 mm	3,828.00
PE ø 160 mm	---
PE ø 200 mm	3019.30
TOTAL:	30,805.42

EDWIN YAJUR URIBE SALAZAR
Ingeniero Civil
CIP N° 2514-T
Representante Técnico

REV.	DESCRIPCIÓN	FECHA	ELABORÓ	REVISÓ	APROBO
A	PLANO PARA PERMISO	13-12-2021	COR	EUS	EUS

LISTA DE REVISIONES

Cáldida REDES DE DISTRIBUCIÓN DE GAS NATURAL EN LIMA Y CALLAO **CR** CONSTRUREDES S.A.C.

TITULO: PPE0-21-1068...1071/2484/2486...2497-Redes de Polietileno-Huachochiri
HUA - SECTOR 013200-MALLA 000...003-006...010/ SECTOR 013300-MALLA -000...005
Plano Maestro

DIBUJO:	C.O.R.	FECHA:	13-12-2021	DISTRITO:	HUACHOCHIRI	PLANO N°:		REV.:	
REVISO:	E.U.S.	ESCALA:	S/E	ZONA Y MALLA:	SECTOR Y MALLAS INDICADAS				
APROBO:	E.U.S.	FILE:		REEMPLAZA:		PPE0-21-1068...1071/2484/2486...2497-00-PM-01			A