

★2022-119057 MUNICIPALIDAD DE VILLA EL SALVADOR
UNIDAD DE GESTIÓN DOCUMENTARIA Y ARCHIVO 11981

MESA N° 1 08 AGO 2022

EXPEDIENTE

N°: 46 Hr: 16:08 Firma: [Firma]



CODIGO DE PROYECTO

Lima, 15 de Julio de 2022

Señores
MUNICIPALIDAD DISTRITAL DE VILLA EL SALVADOR
GERENCIA DE DESARROLLO URBANO
Presente. -

Asunto: Solicita autorización para la ejecución de obras del proyecto denominado "VES-SECTOR 001800-MALLA 001 ETAPA 2"

Radicado : R2022-037752

De nuestra consideración:

Gas Natural de Lima y Callao S.A. - Cálidda, identificada con RUC N° 20503758114, debidamente representada por su apoderado el Señor Roberto Franco Gianoli Hanke, Identificado con DNI N° 10609610, con poderes inscritos en la partida electrónica N° 11352499 del Registro de Personas Jurídicas de la Oficina Registral de Lima, ante usted respetuosamente, nos presentamos y decimos:

Que, en el marco del proyecto de masificación del servicio público de gas natural promovido por el Gobierno Central (Proyecto Camisea), venimos a solicitar autorización para la ejecución de obras del proyecto denominado "**VES-SECTOR 001800-MALLA 001 ETAPA 2**" ubicado en el Distrito de Villa El Salvador, tal como se señala en los planos de ubicación y la memoria descriptiva que se adjuntan.

Conforme a lo señalado en el Art. 81 de Decreto Supremo N° 042-99-EM (Reglamento de Distribución de Gas Natural por Red de Ductos), el concesionario de distribución podrá abrir los pavimentos, calzadas y aceras de las vías públicas que se encuentren dentro del área de concesión, previa notificación a la Municipalidad respectiva, quedando obligado a efectuar la reparación que sea menester dentro del plazo otorgado por dicha Municipalidad.

El estudio de Impacto Ambiental del mencionado proyecto ha sido aprobado mediante R.D N°0116-2004-MEM/AAM de fecha 13 de agosto del 2004, expedida por la Dirección General de Asuntos Ambientales del Ministerio de Energía y Minas.

En virtud de lo antes expuesto, y de conformidad con lo establecido en el Texto Único de Procedimientos Administrativos de la Municipalidad, adjuntamos la siguiente documentación:

1. Plano de Ubicación
2. Planos de planta y perfil
3. Memoria Descriptiva y Especificaciones Técnicas
4. Cronograma de Obra

CÁLIDDA
C. Haveli 150
C.C La Rambla, Torre 2,
Teléfono: (01) 41-7500
San Jorge, Lima, Perú



Por su parte, informamos la contratación de la empresa **GYA CONSTRUCCIONES SAC** identificada con RUC N°20392466275, para la elaboración de dichos trabajos contando como responsable por parte de la empresa contratista con el Ingeniero Jairo Cordero Olivera, con registro del Colegio de Ingenieros N° 230690; asimismo, nuestra representada designa como persona responsable al Ingeniero Leyla G. Eugenio Sarmiento, con Registro del Colegio de Ingenieros N° 150305.

En ese sentido, en conformidad con lo dispuesto en el numeral 124.1 del artículo 124° del TUO de la Ley N° 27444, otorgamos poder general para efectos de la tramitación ordinaria de este procedimiento al señor **EDER RULY MERA LEÓN** identificado con DNI N° 10214048 Y/O el Sr. **ROBERT VALVERDE ALVARADO** con DNI N° 41195791, a fin que en nombre y representación de nuestra empresa, pueda revisar el expediente, realizar las gestiones necesarias orientadas a la obtención de los permisos y en su oportunidad proceder al recojo de la autorización que corresponda, hasta la finalización del proyecto.

POR TANTO:

A usted señor Gerente, mucho agradeceremos se sirva disponer lo necesario a efecto se nos proporcione la autorización solicitada, por corresponder a derecho.

Atentamente,

Firmado Digitalmente por:
**ROBERTO FRANCO GIANOLI
HANKE**
Fecha: 20/07/2022 11:46:29

Roberto Franco Gianoli Hanke
Sub Gerente Legal



CRONOGRAMA DE OBRA
Proyecto: "VES-SECTOR 001800-MALLA 001 ETAPA 2"
Distrito: VILLA EL SALVADOR

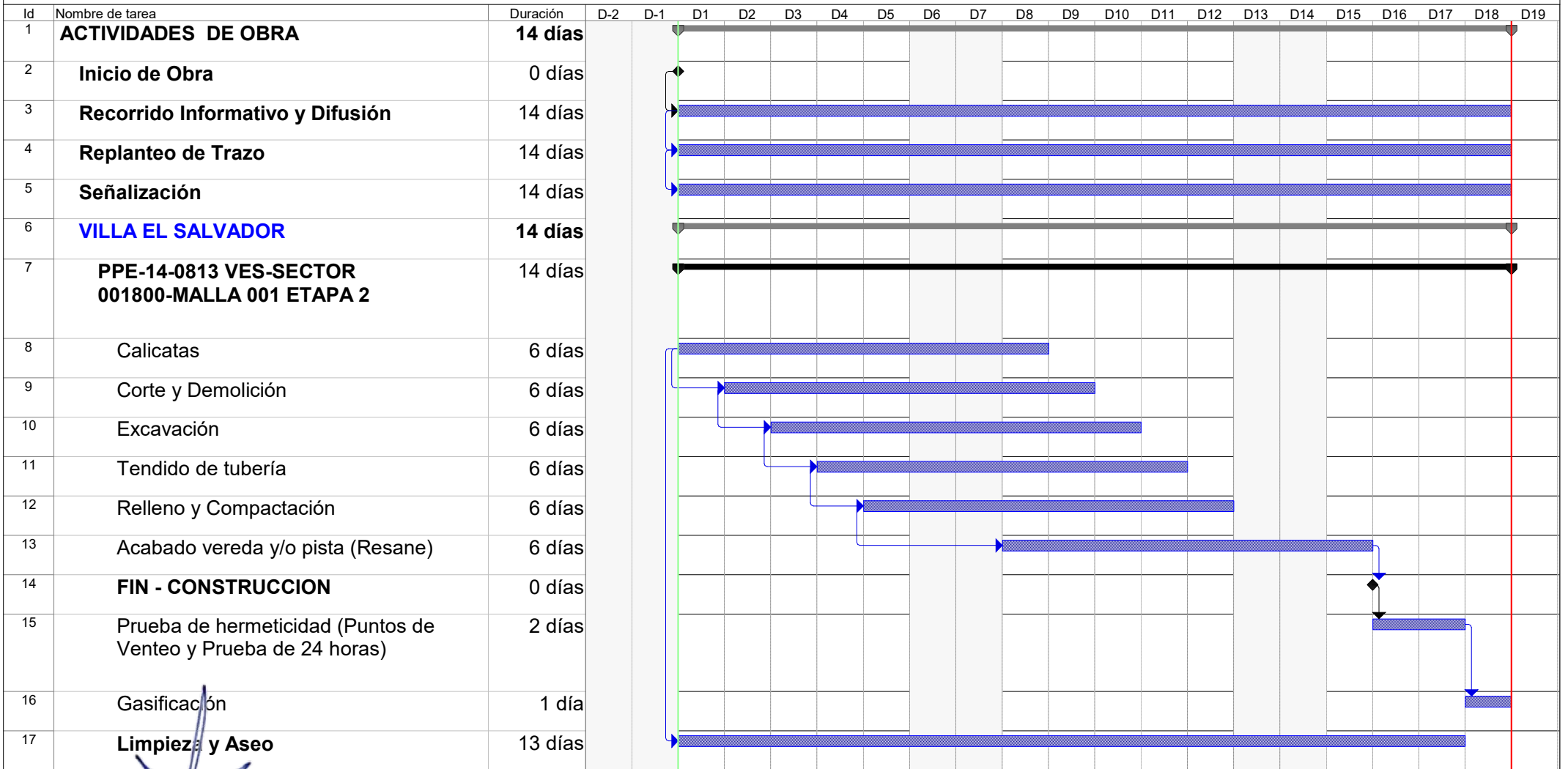

Jairo J. Cordero Olivera
Jairo J. Cordero Olivera
 INGENIERO CIVIL
 CIP N° 230690
 GYA CONSTRUCCIONES SAC

Tarea		Hito exteTarea		Informe de resumen manual	
División		Tarea inactiva		Resumen manual	
Hito		Hito inactivo		Sólo el comienzo	
Resumen		Resumen inactivo		Sólo fin	
Resumen del proyecto		Tarea manual		Progreso	
Tareas externas		Sólo duración		División	

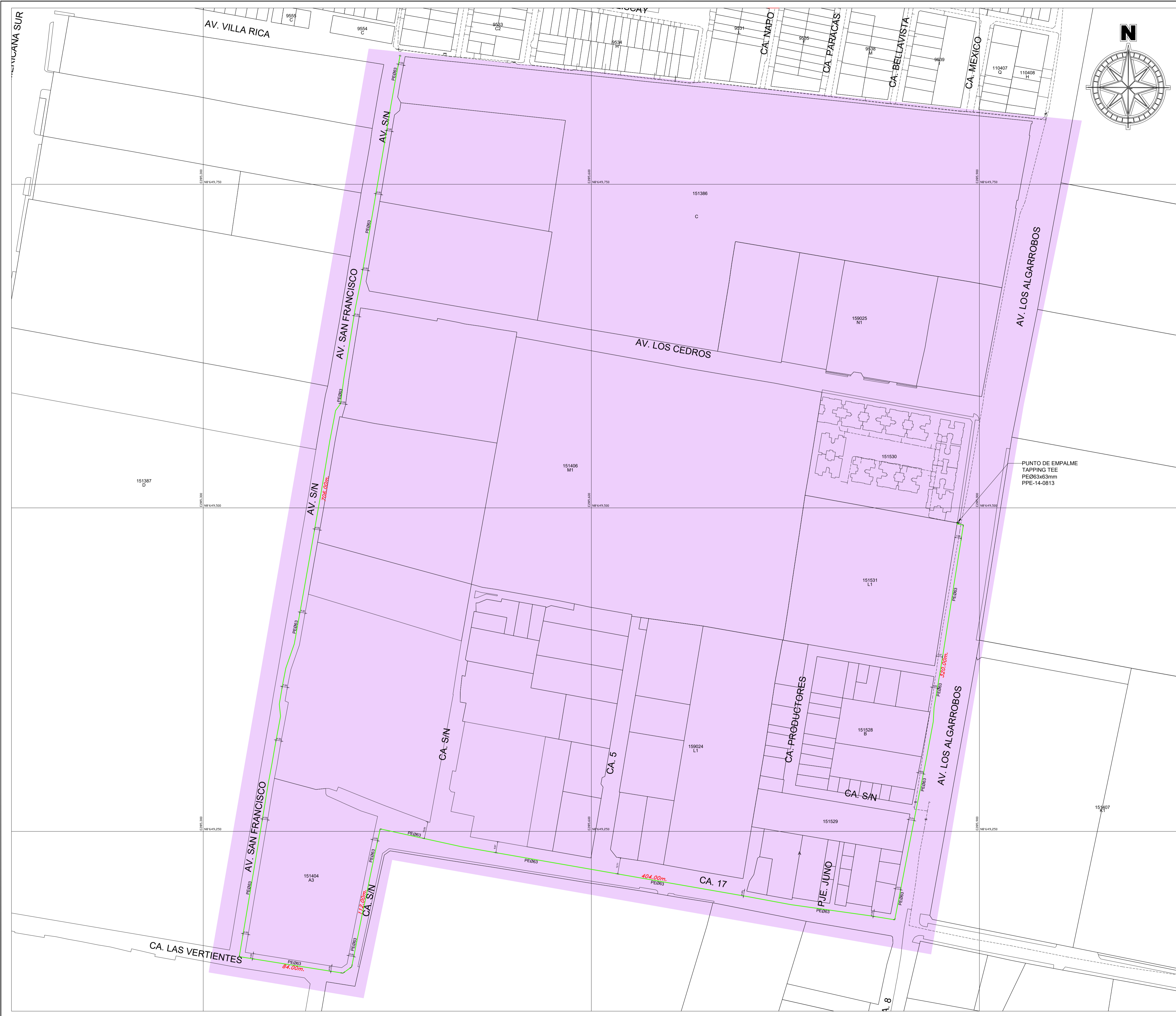

CROQUIS DE UBICACIÓN

CUADRANTE H16

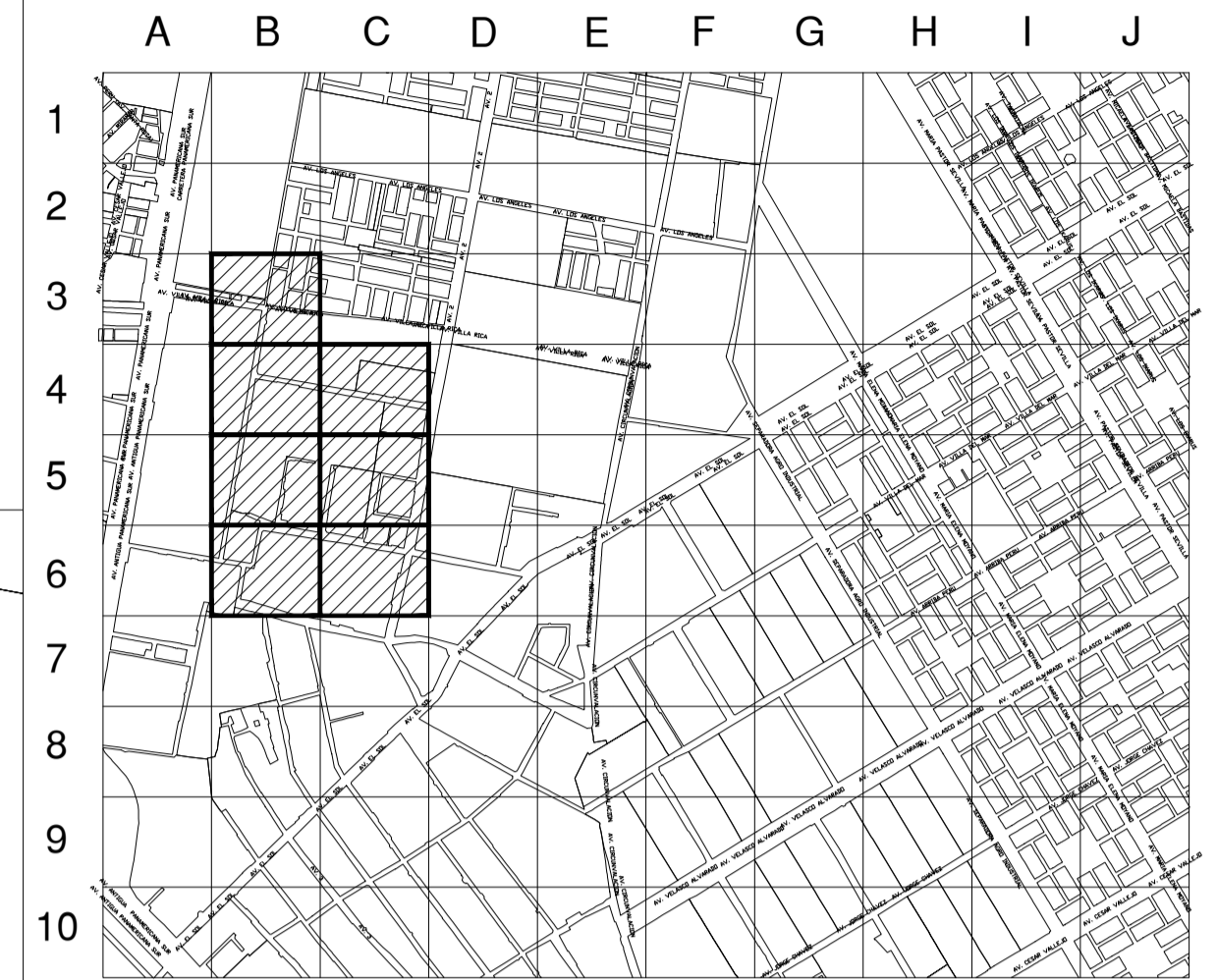

ESCALA GRAFICA
Sistema de Coordenadas: UTM-WGS84
Hemisferio Sur - ZONA 18

SIMBOLOGIA

Válvula	Conexión con Silleta (TF)	Conexión con Silleta (TF)
Tapón	Conexión con Tapping Tee (EF)	Conexión con Tapping Tee (EF)
Reducción	Conexión sin válvula de exceso de flujo	Conexión sin válvula de exceso de flujo
Transición AC-PE	Punto de Inicio de Progresiva: 0.00	Punto de Inicio de Progresiva: 0.00
ERP	Punto Control Topográfico	Punto Control Topográfico
Triducto	Punto de salida de cable de detección en acometida	Punto de salida de cable de detección en acometida
Punto de emplame	Zona de protección mecánica de la red	Zona de protección mecánica de la red
Gabinete	Tramo con tapada diferente a la típica	Tramo con tapada diferente a la típica

TIPO DE LINEA

TUBERÍA PE Ø200mm	PE200
TUBERÍA PE Ø160mm	PE160
TUBERÍA PE Ø110mm	PE110
TUBERÍA PE Ø90mm	PE90
TUBERÍA PE Ø63mm	PE63
TUBERÍA PE Ø32mm	PE32
TUBERÍA PE Ø20mm	PE20
TUBERÍA PE (CON GAS)	PE

Distancia mínima a edificaciones consideradas en el trazado : 1m

LISTA DE METRADOS

Ø TUBERÍA	LONGITUD
Ø 20 mm	---
Ø 32 mm	---
Ø 63 mm	1626.00
Ø 90 mm	---
Ø 110 mm	---
Ø 160 mm	---
Ø 200 mm	---
Total	1626.00

Jairo J. Cordero Olivera
INGENIERO CIVIL
CIP N° 230890
GYA CONSULTORIOS S.A.C.
Reglamentario Técnico
(Contratista)

REV.	DESCRIPCIÓN	FECHA	DIBUJO	REVISÓ	APROBÓ
A	PARA PERMISOS	11/07/2022	J. RAFALE	J. CORDERO	J. CORDERO

LISTA DE REVISIONES

REDES DE DISTRIBUCIÓN DE GAS NATURAL EN LIMA Y CALLAO

TÍTULO: PPE-14-0813 - REDES DE POLIETILENO - VILLA EL SALVADOR
VES-SECTOR 001800-MALLA 001 ETAPA 2
PLANO MAESTRO

DIBUJO: J. RAFALE	FECHA: 11/07/2022	DISTRITO: VILLA EL SALVADOR	PLANO N°:	REV.:
REVISÓ: J. CORDERO	ESCALA: 1/2250	ZONA Y MALLA: SECTOR 1800	PPE-14-0813-02-PM-01	A
APROBÓ: J. CORDERO	FILE: 1/1	REEMPLAZA: ---		

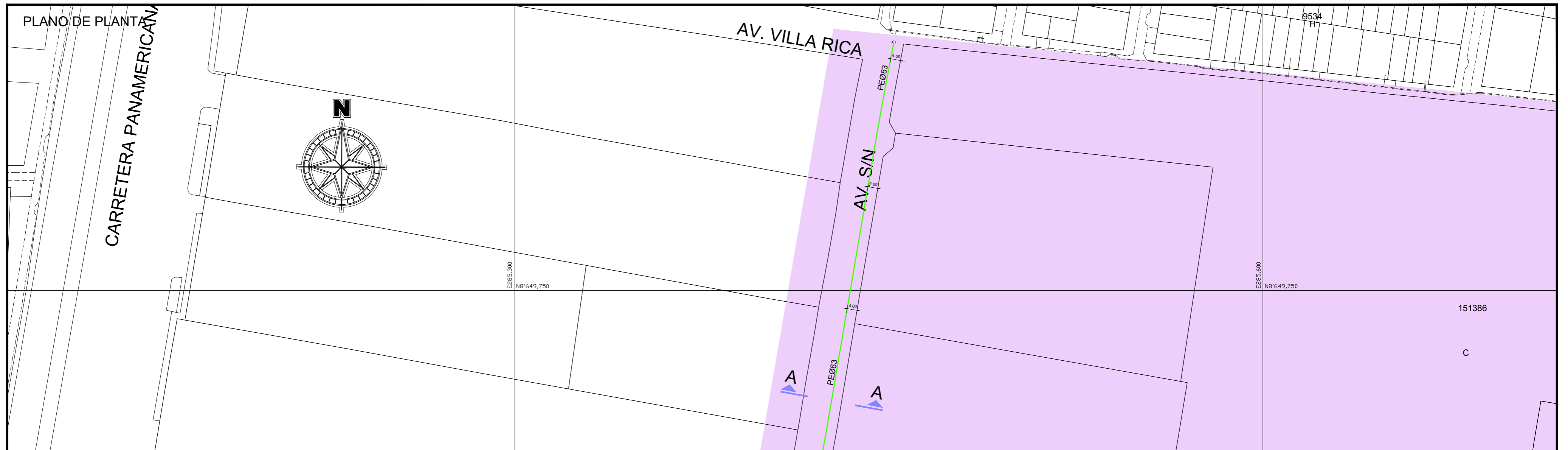

PLANO DE CORTE A-A

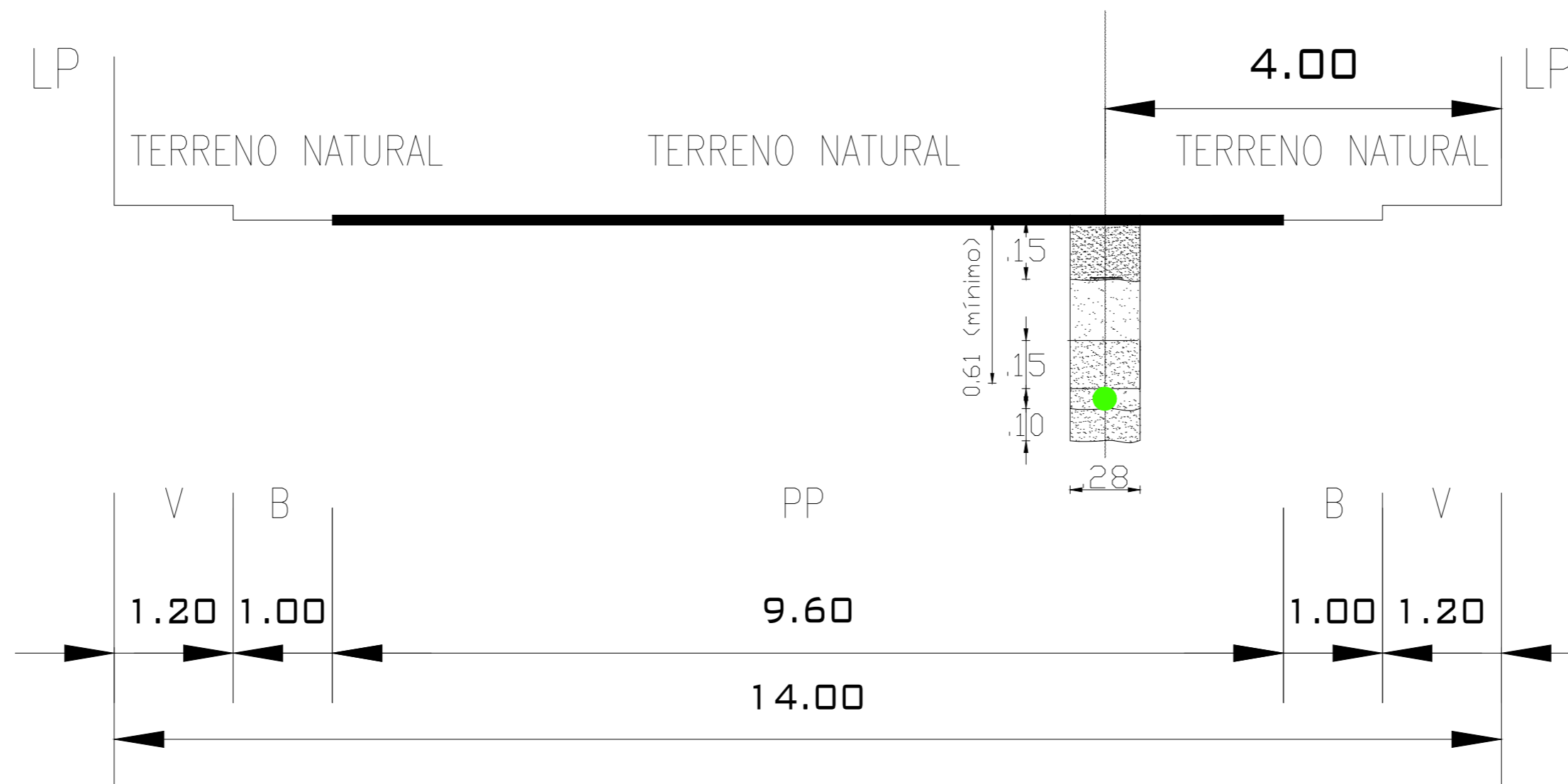

Jairo J. Cordero Olivera
 INGENIERO CIVIL
 CIP N° 230690
 GYA CONSTRUCCIONES SAC
 Representante Técnico
 (Contratista)

NOTA: La información contenida en este plano, deberá tomarse en forma orientativa, la localización exacta de la tubería deberá obtenerse en el sitio y con la asistencia de GNLC.

LEYENDA

- | | |
|--------------------------|--|
| B = BERMA | R = RAMPA |
| CV = CICLOVIA | SC = SEPARADOR CENTRAL |
| E = ESTACIONAMIENTO | SL = SEPARADOR LATERAL |
| J = JARDIN | T = TALUD |
| LP = LIMITE DE PROPIEDAD | TP = PISTA EXCLUSIVA DE TRANSPORTE PUBLICO |
| PP = PISTA PRINCIPAL | V = VEREDA |
| PS = PISTA SECUNDARIA | VAR = VARIABLE |

CLASIFICACION : LOCAL

NOMBRE: CA. S/N (AV. SAN FRANCISCO)

DISTRITO: VILLA EL SALVADOR



REDES DE DISTRIBUCIÓN DE GAS NATURAL
EN LIMA Y CALLAO



TITULO : PPE-14-0813 - REDES DE POLIETILENO - VILLA EL SALVADOR
VES-SECTOR 001800-MALLA 001 ETAPA 2
SECCION VIAL - AV.S/N, AV. SAN FRANCISCO

DIBUJO : J. RAFAILE	FECHA : 11/07/2022	DISTRITO : VILLA EL SALVADOR	PLANO N° :	REV. :
REVISO : J. CORDERO	ESCALA : 1/2250	ZONA Y MALLA : SECTOR 1800	PPE-14-0813-02-XS-01	A
APROBO : J. CORDERO	FILE : 1/1	REEMPLAZA : ---		

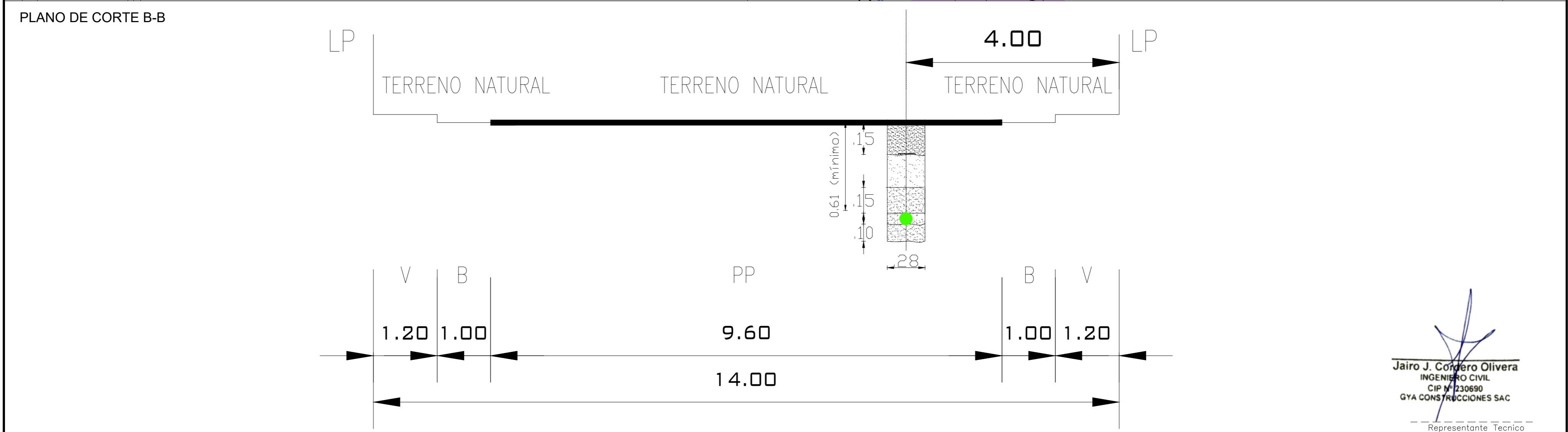
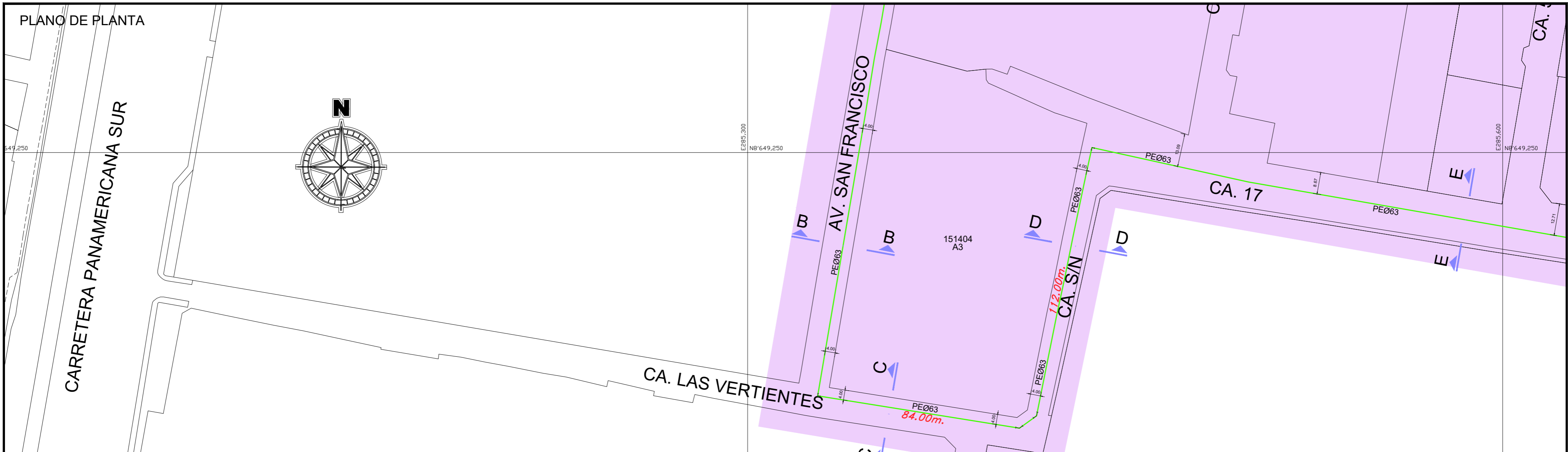

Jairo J. Cordero Olivera
 INGENIERO CIVIL
 CIP N° 230690
 GYA CONSTRUCCIONES SAC
 Representante Técnico
 (Contratista)

LEYENDA

B = BERMA	R = RAMPA
CV = CICLOVIA	SC = SEPARADOR CENTRAL
E = ESTACIONAMIENTO	SL = SEPARADOR LATERAL
J = JARDIN	T = TALUD
LP = LIMITE DE PROPIEDAD	TP = PISTA EXCLUSIVA DE TRANSPORTE PUBLICO
PP = PISTA PRINCIPAL	V = VEREDA
PS = PISTA SECUNDARIA	VAR = VARIABLE

CLASIFICACION : LOCAL
 NOMBRE: AV. SAN FRANCISCO
 DISTRITO: VILLA EL SALVADOR

		REDES DE DISTRIBUCIÓN DE GAS NATURAL EN LIMA Y CALLAO			
TITULO : PPE-14-0813 - REDES DE POLIETILENO - VILLA EL SALVADOR VES-SECTOR 001800-MALLA 001 ETAPA 2 SECCION VIAL - AV. SAN FRANCISCO					
DIBUJO:	FECHA:	DISTRITO:	PLANO N°:	REV.:	
J. RAFAILE	11/07/2022	VILLA EL SALVADOR			
REVISO:	ESCALA:	ZONA Y MALLA:			
J. CORDERO	1/2250	SECTOR 1800			
APROBO:	FILE:	REEMPLAZA:			
J. CORDERO	1/1	---			
				PPE-14-0813-02-XS-02	A

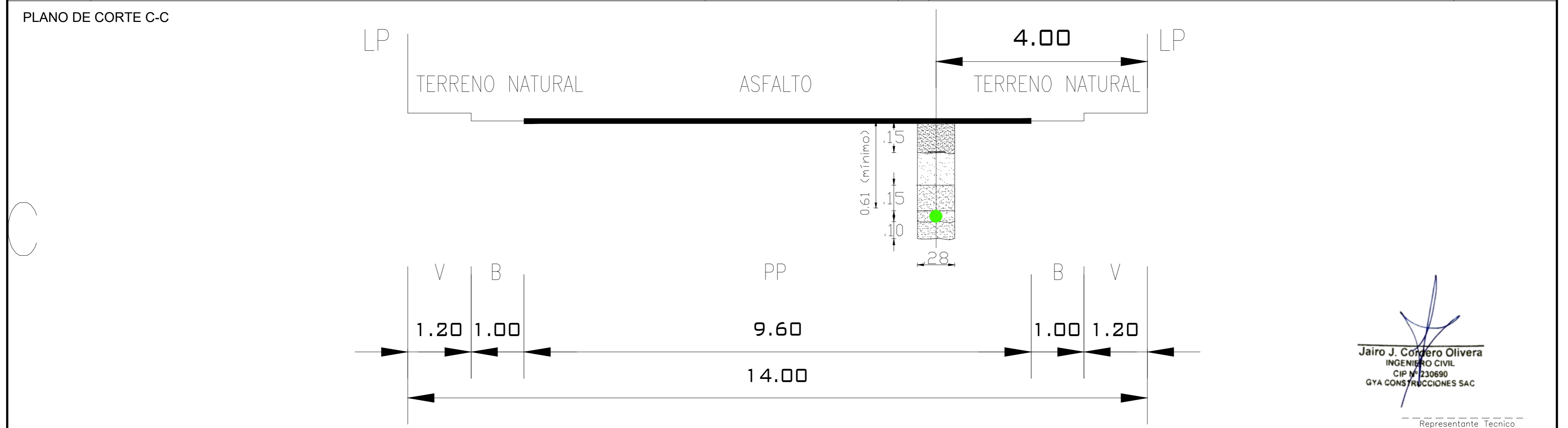
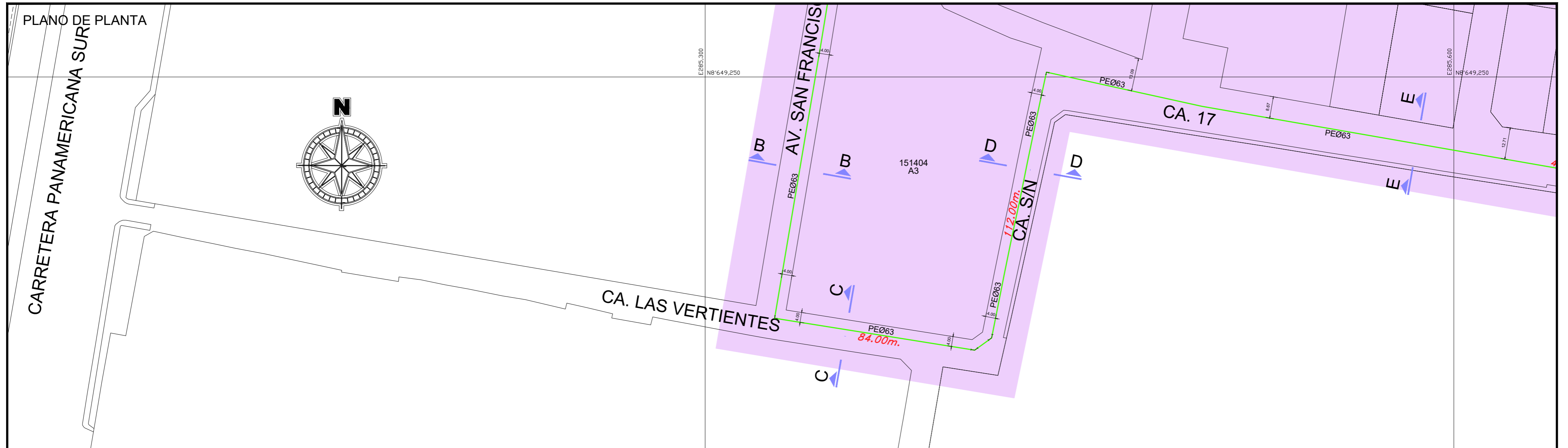

NOTA: La información contenida en este plano, deberá tomarse en forma orientativa, la localización exacta de la tubería deberá obtenerse en el sitio y con la asistencia de GNLC.

LEYENDA	
B = BERMA	R = RAMPA
CV = CICLOVIA	SC = SEPARADOR CENTRAL
E = ESTACIONAMIENTO	SL = SEPARADOR LATERAL
J = JARDIN	T = TALUD
LP = LIMITE DE PROPIEDAD	TP = PISTA EXCLUSIVA DE TRANSPORTE PUBLICO
PP = PISTA PRINCIPAL	V = VEREDA
PS = PISTA SECUNDARIA	VAR = VARIABLE

CLASIFICACION : LOCAL
 NOMBRE: AV. LAS VERTIENTES
 DISTRITO: VILLA EL SALVADOR

Cálida <small>GAS NATURAL DEL PERU</small>		REDES DE DISTRIBUCIÓN DE GAS NATURAL EN LIMA Y CALLAO		GYA <small>CONSTRUCCIONES S.A.C.</small>	
TITULO : PPE-14-0813 - REDES DE POLIETILENO - VILLA EL SALVADOR VES-SECTOR 001800-MALLA 001 ETAPA 2 SECCION VIAL - AV. LAS VERTIENTES					
DIBUJO: J. RAFAILE	FECHA: 11/07/2022	DISTRITO: VILLA EL SALVADOR	PLANO N°:	REV.:	
REVISO: J. CORDERO	ESCALA: 1/2250	ZONA Y MALLA: SECTOR 1800	PPE-14-0813-02-XS-03	A	
APROBO: J. CORDERO	FILE: 1/1	REEMPLAZA: ---			

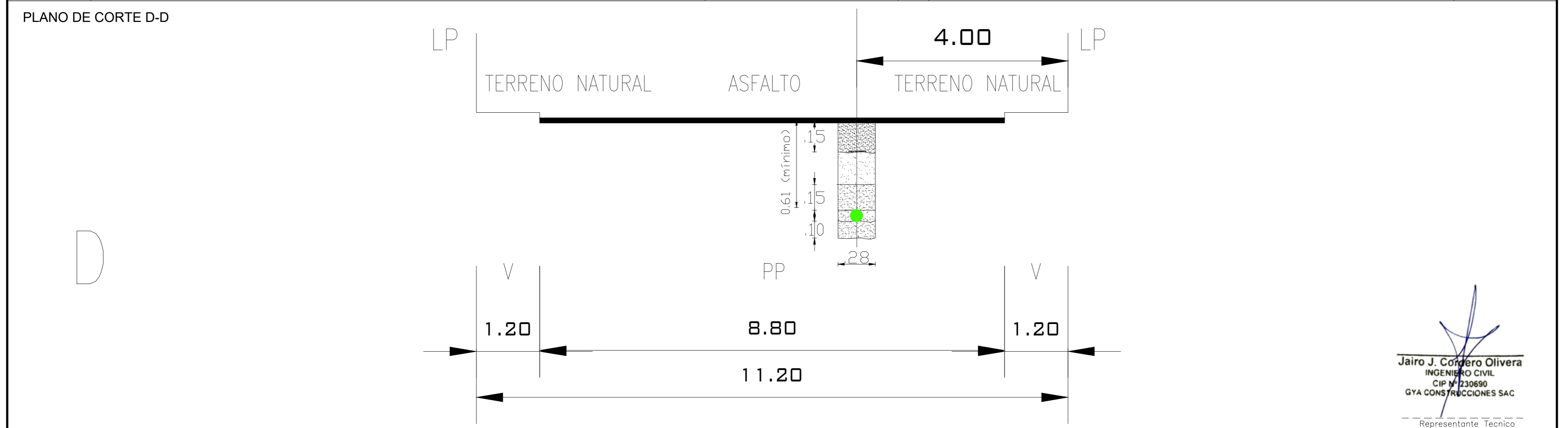
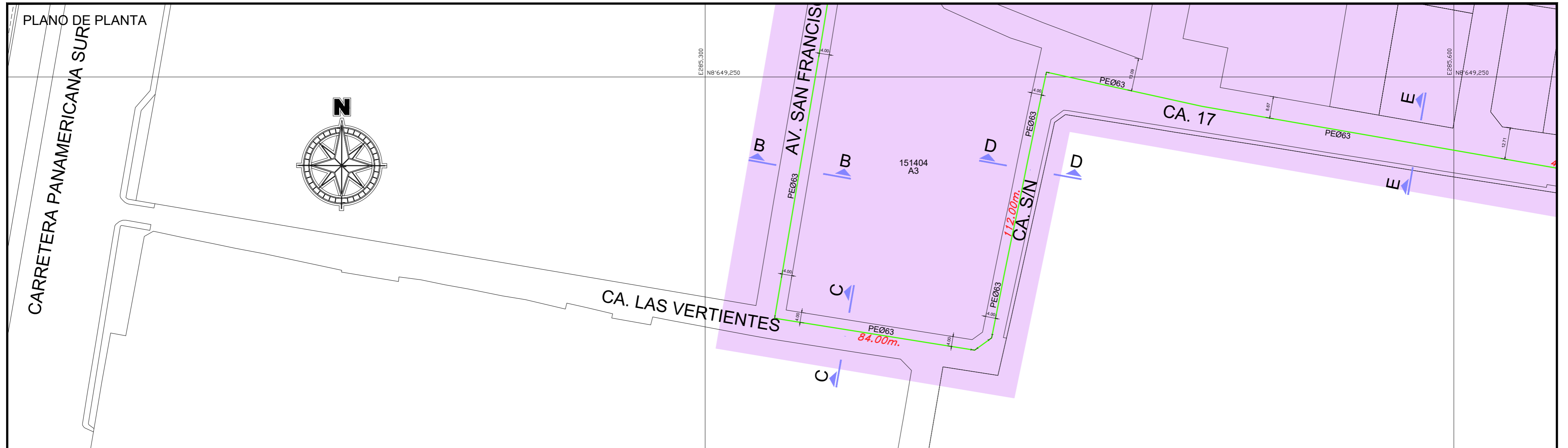

NOTA: La información contenida en este plano, deberá tomarse en forma orientativa, la localización exacta de la tubería deberá obtenerse en el sitio y con la asistencia de GNLC.

<p>LEYENDA</p> <p>B = BERMA CV = CICLOVIA E = ESTACIONAMIENTO J = JARDIN LP = LIMITE DE PROPIEDAD PP = PISTA PRINCIPAL PS = PISTA SECUNDARIA</p> <p>R = RAMPA SC = SEPARADOR CENTRAL SL = SEPARADOR LATERAL T = TALUD TP = PISTA EXCLUSIVA DE TRANSPORTE PUBLICO V = VEREDA VAR = VARIABLE</p>	<p>CLASIFICACION : LOCAL NOMBRE: CA. S/N DISTRITO: VILLA EL SALVADOR</p>	<p>Cálidda GAS NATURAL DEL PERU</p> <p>REDES DE DISTRIBUCIÓN DE GAS NATURAL EN LIMA Y CALLAO</p> <p>GYA CONSTRUCCIONES S.A.C.</p>	<p>TITULO : PPE-14-0813 - REDES DE POLIETILENO - VILLA EL SALVADOR VES-SECTOR 001800-MALLA 001 ETAPA 2 SECCION VIAL - CA. S/N</p>	
			<p>DIBUJO : J. RAFAILE REVISO : J. CORDERO APROBO : J. CORDERO</p>	<p>FECHA : 11/07/2022 ESCALA : 1/2250 FILE : 1/1</p>

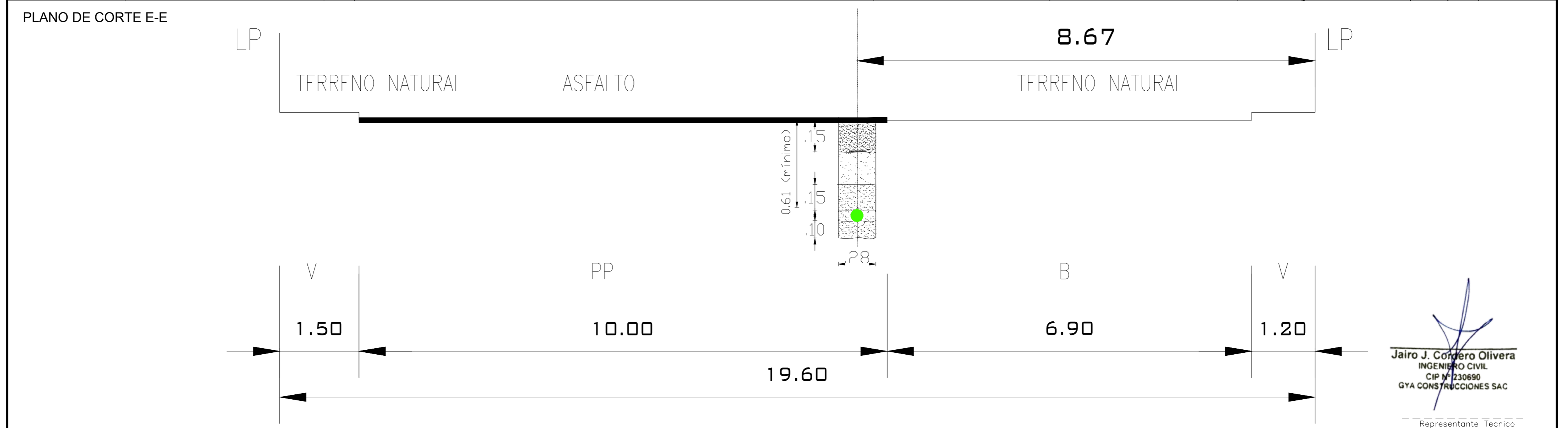
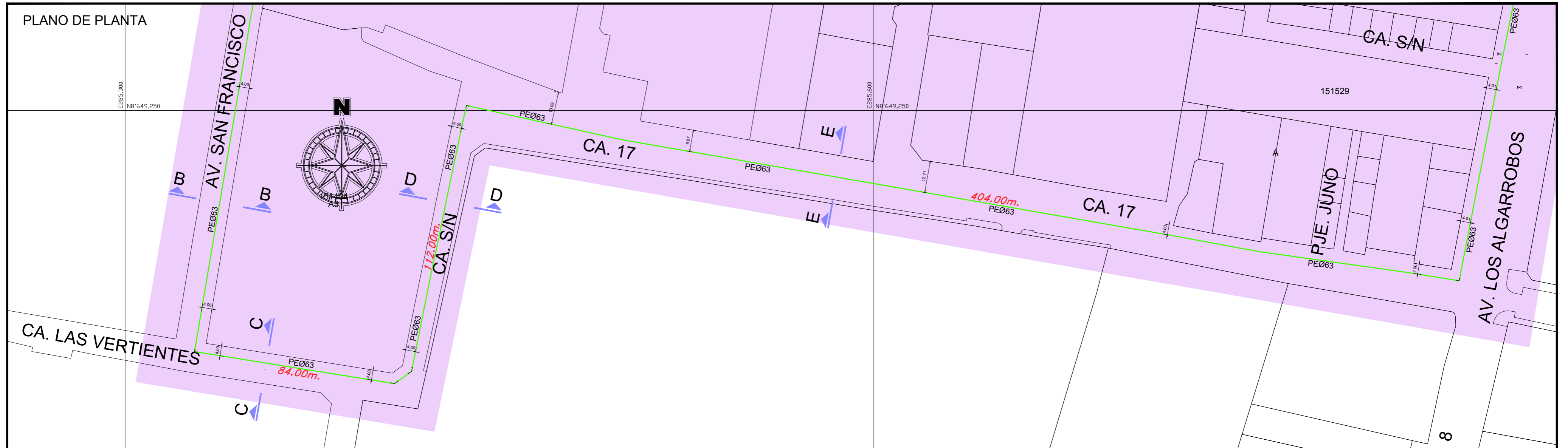

NOTA: La información contenida en este plano, deberá tomarse en forma orientativa, la localización exacta de la tubería deberá obtenerse en el sitio y con la asistencia de GNLC.

LEYENDA	
B = BERMA	R = RAMPA
CV = CICLOVIA	SC = SEPARADOR CENTRAL
E = ESTACIONAMIENTO	SL = SEPARADOR LATERAL
J = JARDIN	T = TALUD
LP = LIMITE DE PROPIEDAD	TP = PISTA EXCLUSIVA DE TRANSPORTE PUBLICO
PP = PISTA PRINCIPAL	V = VEREDA
PS = PISTA SECUNDARIA	VAR = VARIABLE

CLASIFICACION : LOCAL
NOMBRE: CA. 17
DISTRITO: VILLA EL SALVADOR

	REDES DE DISTRIBUCIÓN DE GAS NATURAL EN LIMA Y CALLAO	
TITULO : PPE-14-0813 - REDES DE POLIETILENO - VILLA EL SALVADOR VES-SECTOR 001800-MALLA 001 ETAPA 2 SECCION VIAL - CA. 17		
DIBUJO : J. RAFAILE	FECHA : 11/07/2022	DISTRITO : VILLA EL SALVADOR
REVISO : J. CORDERO	ESCALA : 1/2250	ZONA Y MALLA : SECTOR 1800
APROBO : J. CORDERO	FILE : 1/1	REEMPLAZA : ---
PLANO N° : PPE-14-0813-02-XS-05		REV. : A

PLANO DE PLANTA

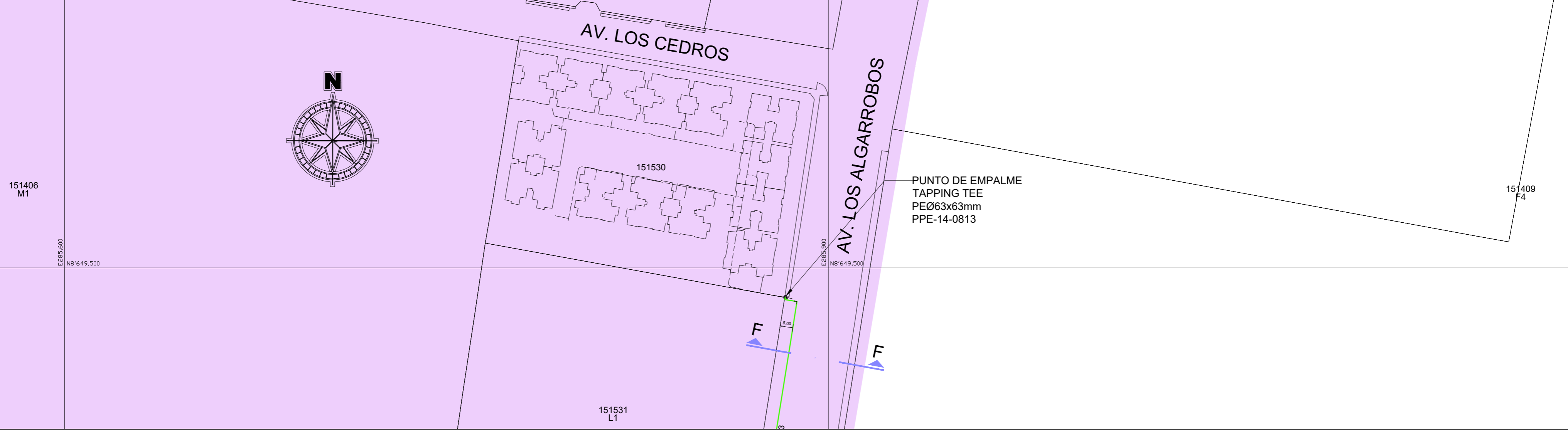

PLANO DE CORTE F-F

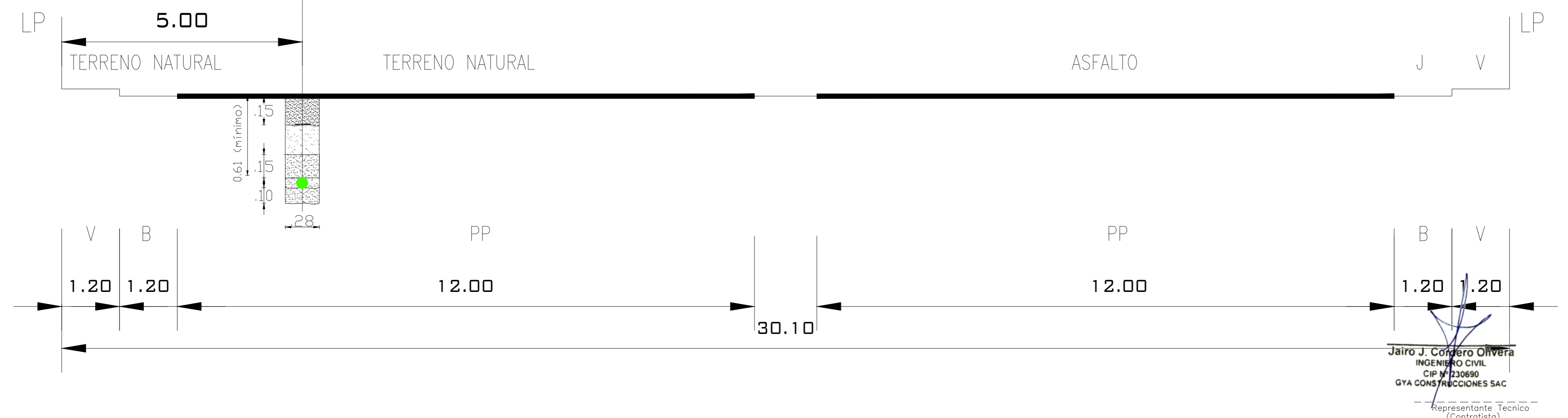

NOTA: La información contenida en este plano, deberá tomarse en forma orientativa, la localización exacta de la tubería deberá obtenerse en el sitio y con la asistencia de GNLC.

LEYENDA	
B = BERMA	R = RAMPA
CV = CICLOVIA	SC = SEPARADOR CENTRAL
E = ESTACIONAMIENTO	SL = SEPARADOR LATERAL
J = JARDIN	T = TALUD
LP = LIMITE DE PROPIEDAD	TP = PISTA EXCLUSIVA DE TRANSPORTE PUBLICO
PP = PISTA PRINCIPAL	V = VEREDA
PS = PISTA SECUNDARIA	VAR = VARIABLE

CLASIFICACION : LOCAL
 NOMBRE: AV. LOS ALGARROBOS
 DISTRITO: VILLA EL SALVADOR

		REDES DE DISTRIBUCIÓN DE GAS NATURAL EN LIMA Y CALLAO			
TITULO : PPE-14-0813 - REDES DE POLIETILENO - VILLA EL SALVADOR VES-SECTOR 001800-MALLA 001 ETAPA 2 SECCION VIAL - AV. LOS ALGARROBOS					
DIBUJO: J. RAFAILE	FECHA: 11/07/2022	DISTRITO: VILLA EL SALVADOR	PLANO N°:	REV.:	
REVISO: J. CORDERO	ESCALA: 1/2250	ZONA Y MALLA: SECTOR 1800	PPE-14-0813-02-XS-06	A	
APROBO: J. CORDERO	FILE: 1/1	REEMPLAZA: ---			



CARTILLAS DE SEÑALIZACION

Jairo J. Cordero Olivera
 INGENIERO CIVIL
 CIP N° 230690
 GYA CONSTRUCCIONES S.A.C.

	REDES DE DISTRIBUCIÓN DE GAS NATURAL EN LIMA Y CALLAO	
TÍTULO: PPE-14-0813 - REDES DE POLIETILENO - VILLA EL SALVADOR VES-SECTOR 001800-MALLA 001 ETAPA 2 PLANO DE SEÑALIZACION		
DIBUJO: J. RAFAILE	FECHA: 11/07/2022	DISTRITO: VILLA EL SALVADOR
REVISO: J. CORDERO	ESCALA: 1/2250	ZONA Y MALLA: SECTOR 1800
APROBADO: J. CORDERO	FILE: 1/1	REEMPLAZA: ---
REV.: PPE-14-0813-02-SÑ-01		A