



CÓDIGO DEL PROYECTO: PPE0-21-3314

Lima, 07 de septiembre del 2022

Señores

**MUNICIPALIDAD METROPOLITANA DE LIMA
GERENCIA DE DESARROLLO URBANO**

Presente. -

Asunto: Solicita autorización para la ejecución de obras del proyecto ET1 EXT. DE RED AV. MANUEL DEL PINO LIM SECTOR 002500.

Radicado: R2022 – 019325

De nuestra consideración:

Gas Natural de Lima y Callao S.A. - Cálida, identificada con RUC N° 20503758114, debidamente representada por su apoderado el Señor Roberto Franco Gianoli Hanke, Identificado con DNI N° 10609610, con poderes inscritos en la partida electrónica N° 11352499 del Registro de Personas Jurídicas de la Oficina Registral de Lima, ante usted respetuosamente, nos presentamos y decimos:

Que, en el marco del proyecto de masificación del servicio público de gas natural promovido por el Gobierno Central (Proyecto Camisea), venimos a solicitar autorización para la ejecución de obras del proyecto denominado **“ET1 EXT. DE RED AV. MANUEL DEL PINO LIM SECTOR 002500”**, ubicado en el Distrito de Cercado de Lima, tal como se señala en los planos de ubicación y la memoria descriptiva que se adjuntan.

- **CA. MANUEL DEL PINO, DESDE CA. TORRES PAZ HASTA AV. PETIT THOUARS.**
- **CRUCE AV. PETIT THOUARS, ALT. DE LA CA. MANUEL DEL PINO**

Conforme a lo señalado en el Art. 81 de Decreto Supremo N° 042-99-EM (Reglamento de Distribución de Gas Natural por Red de Ductos), el concesionario de distribución podrá abrir los pavimentos, calzadas y aceras de las vías públicas que se encuentren dentro del área de concesión, previa notificación a la Municipalidad respectiva, quedando obligado a efectuar la reparación que sea menester dentro del plazo otorgado por dicha Municipalidad.

El estudio de Impacto Ambiental del mencionado proyecto ha sido aprobado mediante R.D N°0116-2004-MEM/AAM de fecha 13 de agosto del 2004, expedida por la Dirección General de Asuntos Ambientales del Ministerio de Energía y Minas.

En virtud de lo antes expuesto, y de conformidad con lo establecido en el Texto Único de Procedimientos Administrativos de la Municipalidad, adjuntamos la siguiente documentación:

1. Plano de Ubicación
2. Planos de planta y perfil
3. Memoria Descriptiva y Especificaciones Técnicas
4. Cronograma de Obra

CÁLIDA

C. Morelli 150
C.C La Rambla, Torre 2,
Teléfono: (51-1) 611-7500
San Borja, Lima, Perú

Por su parte, informamos la contratación de la empresa **ALFACO SAC** identificada con RUC N°20601832390, para la elaboración de dichos trabajos contando como responsable por parte de la empresa contratista con el Ingeniero Yerlyn Yack Gómez Melgarejo, con registro del Colegio de Ingenieros N°213465; asimismo, nuestra representada designa como persona responsable al Ing. Raúl García, con Registro del Colegio de Ingenieros N° 64179.

En ese sentido, en conformidad con lo dispuesto en el numeral 124.1 del artículo 124° del TUO de la Ley N° 27444, otorgamos poder general para efectos de la tramitación ordinaria de este procedimiento al señor WILSON GUERRERO BUITRAGO identificado con C.E. 001022384 y/o LUIS CARLOS MOLINA QUINTANILLA con DNI N° 45624802, a fin que en nombre y representación de nuestra empresa, pueda revisar el expediente, realizar las gestiones necesarias orientadas a la obtención de los permisos y en su oportunidad proceder al recojo de la autorización que corresponda, hasta la finalización del proyecto.

Asimismo, señalamos que de acuerdo al numeral 20.4 del artículo 20° del TUO de la Ley N° 27444, vuestro despacho nos podrá notificar a los siguientes correos electrónicos:

- Casilla.Electronica@proveedores.calidda.com.pe.
- Gestion.Permisos@calidda.com.pe
- Luis.Molina@alfacosac.com

POR TANTO:

A usted señor Gerente, mucho agradeceremos se sirva disponer lo necesario a efecto se nos proporcione la autorización solicitada, por corresponder a derecho.

Atentamente,

Firmado Digitalmente por:
ROBERTO FRANCO GIANOLI
HANKE
Fecha: 07/09/2022 15:52:16

Roberto Franco Gianoli Hanke
Sub Gerente Legal



SEGUIMIENTO DEL DOCUMENTO			
TIPO DE DOCUMENTO	NRO.DOCUMENTO	FECHA DE RECEPCIÓN	FECHA DE DERIVACIÓN
EXPEDIENTE	2022 - 0000164502	06-10-2022 04:36:04 PM	06-10-2022 04:36:04 PM
RUC / DNI	ADMINISTRADO		
20503758114	GAS NATURAL DE LIMA Y CALLAO S.A.		

DATOS DEL DOCUMENTO RECIBIDO		
TIPO	NÚMERO	FOLIO
AUTORIZACIONES DE OBRAS EN VIAS PUBLICAS	120052	79

MOVIMIENTOS DEL DOCUMENTO

NRO	FECHA DE RECEPCIÓN	AREA	DOCUMENTO	AREA DE DESTINO	FECHA DE RECEPCION	ESTADO
1	06-10-2022 04:36:04 PM	MPV GDU	AUTORIZACIONES DE OBRAS EN VIAS PUBLICAS 120052	DIVISION DE OBRAS Y REDES PUBLICAS		EN PROYECTO

Consulta realizada: 07/10/2022 11:11:37

En ese sentido, en conformidad con lo dispuesto en el numeral 124.1 del artículo 124° del TUO de la Ley N° 27444, otorgamos poder general para efectos de la tramitación ordinaria de este procedimiento al señor WILSON GUERRERO BUITRAGO identificado con C.E. 001022384 y/o LUIS CARLOS MOLINA QUINTANILLA con DNI N° 45624802, a fin que en nombre y representación de nuestra empresa, pueda revisar el expediente, realizar las gestiones necesarias orientadas a la obtención de los permisos y en su oportunidad proceder al recojo de la autorización que corresponda, hasta la finalización del proyecto.

Asimismo, señalamos que de acuerdo al numeral 20.4 del artículo 20° del TUO de la Ley N° 27444, vuestro despacho nos podrá notificar a los siguientes correos electrónicos:

- Casilla.Electronica@proveedores.calidda.com.pe.
- Gestion.Permisos@calidda.com.pe
- Luis.Molina@alfacosac.com

POR TANTO:

A usted señor Gerente, mucho agradeceremos se sirva disponer lo necesario a efecto se nos proporcione la autorización solicitada, por corresponder a derecho.

Atentamente,

Firmado Digitalmente por:
ROBERTO FRANCO GIANOLI
HANKE
Fecha: 13/04/2022 11:36:56

Roberto Franco Gianoli Hanke
Sub Gerente Legal



SEGUIMIENTO DEL DOCUMENTO			
TIPO DE DOCUMENTO	NRO.DOCUMENTO	FECHA DE RECEPCIÓN	FECHA DE DERIVACIÓN
EXPEDIENTE	2022 - 0000061597	19-04-2022 03:52:14 PM	20-04-2022 11:09:25 AM
RUC / DNI	ADMINISTRADO		
20503758114	GAS NATURAL DE LIMA Y CALLAO S.A.		

DATOS DEL DOCUMENTO RECIBIDO		
TIPO	NÚMERO	FOLIO
CARTA	108010	77

MOVIMIENTOS DEL DOCUMENTO

NRO	FECHA DE RECEPCIÓN	AREA	DOCUMENTO	AREA DE DESTINO	FECHA DE RECEPCION	ESTADO
1	20-04-2022 11:09:25 AM	MPV GDU	CARTA 108010	DIVISION DE OBRAS Y REDES PUBLICAS	20-04-2022 11:36:00 AM	RECIBIDO

Consulta realizada: 20/04/2022 18:15:52



LIM - SECTOR 002500 MALLA 001

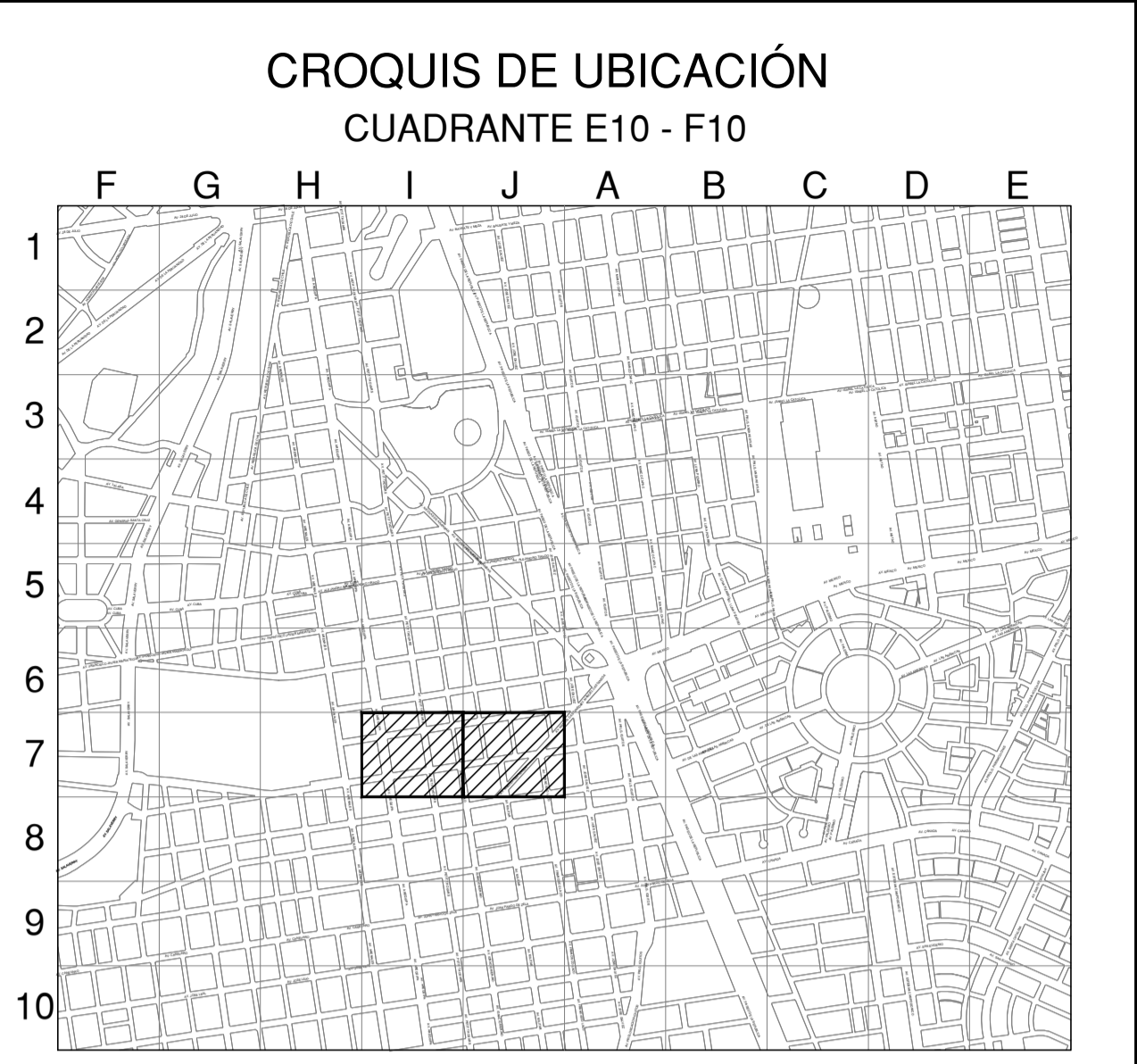

CROQUIS DE UBICACIÓN
CUADRANTE E10 - F10

ESCALA GRAFICA 1:500m
Sistema de Coordenadas: UTM-WGS84
Hemisferio Sur - ZONA 18

SIMBOLOGIA

- Válvula
- Tapón
- Reducción
- Transición AC-PE
- ERP
- Triducto
- Punto de empalme
- Gabinete
- TEE de Todo Diámetro
- Conexión con Silleta (TF)
- Conexión con Tapping Tee (EF)
- Conexión sin válvula de exceso de flujo
- Punto de Inicio de Progresiva: 0.00
- Punto Control Topográfico
- Punto de salida de cable de detección en acometida
- Zona de protección mecánica de la red
- Tramo con tapada diferente a la típica

TIPO DE LINEA

- TUBERIA PE Ø200mm PE200
- TUBERIA PE Ø160mm PE160
- TUBERIA PE Ø110mm PE110
- TUBERIA PE Ø90mm PE90
- TUBERIA PE Ø63mm PE63
- TUBERIA PE Ø32mm PE32
- TUBERIA PE Ø20mm PE20
- TUBERIA PE (CON GAS) PE

Distancia mínima a edificaciones consideradas en el trazado : 1m

ZONA ARQUEOLOGICA

METRADOS	
DIAMETRO DE TUBERIA	LONGITUD (m)
PE Ø 63 mm	24.51
PE Ø 110 mm	302.55
TOTAL:	327.06

CAJAMA S.A.S.
ING. DIEGO E. GUSPÉ GARCÍA
JEFE DE ARCHIVO Y PLANES

Representante Técnico

A	PLANO PARA PERMISO	04/04/2022	J.F.R.	D.G.G.	D.G.G.
REV.	DESCRIPCIÓN	FECHA	DIBUJO	REVISÓ	APROBÓ

LISTA DE REVISIONES

Cáldida REDES DE DISTRIBUCIÓN DE GAS NATURAL EN LIMA Y CALLAO **Alfa Co**

TÍTULO: PPE0-21-3314 - REDES DE POLIETILENO - LIMA ET1 - EXT RED AV. MANUEL DEL PINO LIM SECTOR 002500 - MALLA 001 - LIM PLANO MAESTRO

DIBUJO: J.F.R.	FECHA: 04/04/2022	DISTRITO: LIMA	PLANO N°:	REV.:
REVISÓ: D.O.G.	ESCALA: S/E	ZONA Y MALLA: LIM-SECTOR-002500-MALLA-001	PPE0-21-3314-00-PM-01	A
APROBÓ: D.O.G.	FILE:	REEMPLAZA:		

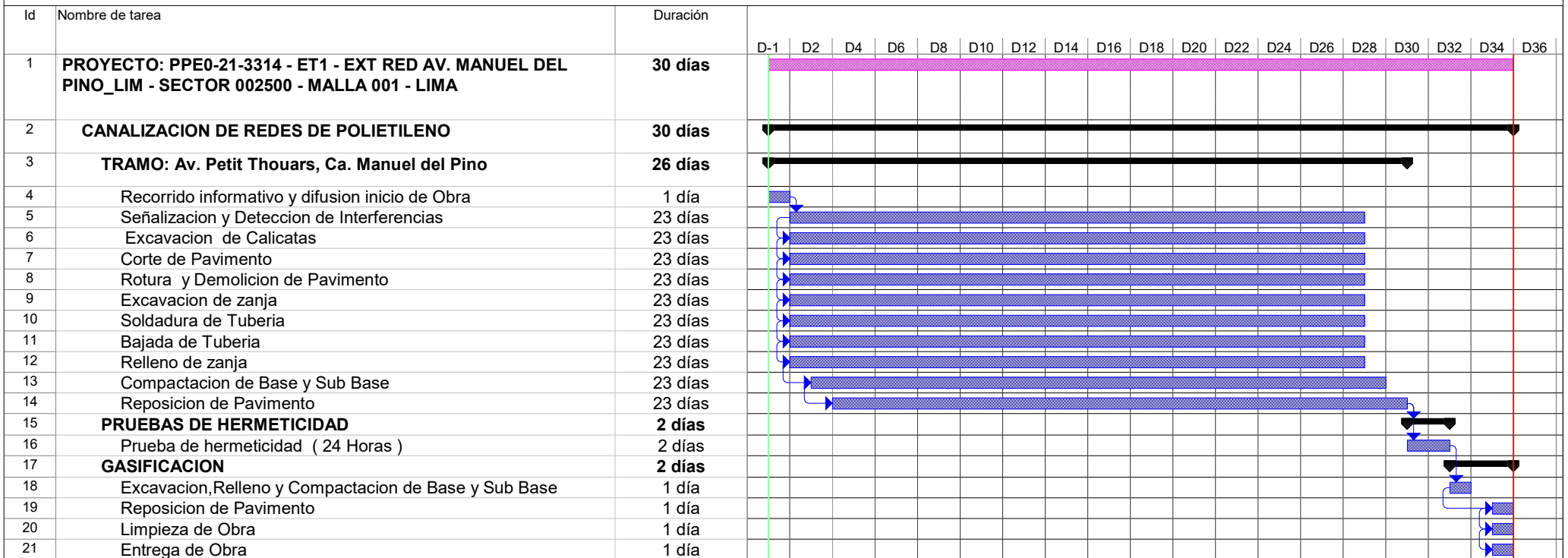

Tarea		Tareas externas		solo duración		Tareas externas	
División		Hito exteTarea		Informe de resumen manual		Hito externo	
Hito		Hito inactivo		Resumen manual		Progreso	
Resumen		Resumen inactivo		solo el comienzo		División	
Resumen del proyecto		Tarea manual		solo fin			

Ing. DIEGO E. QUISPE GARCIA
 JEFE DE INGENIERIA
 CIP 183492

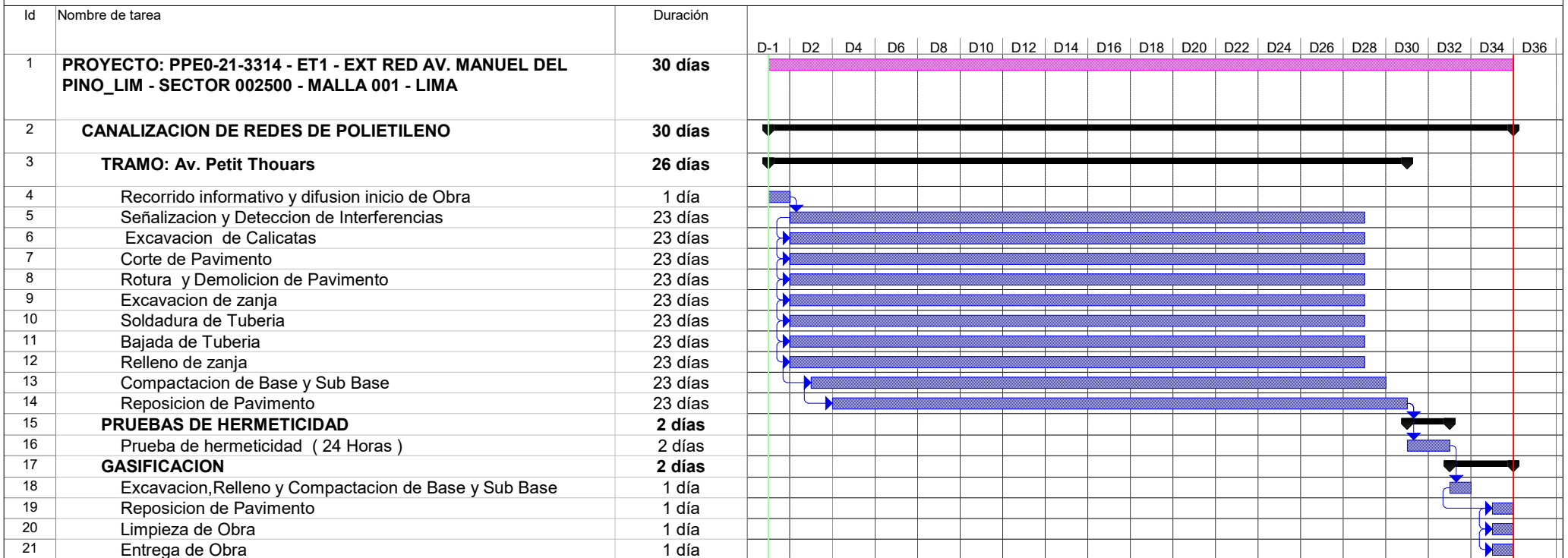

Tarea		Tareas externas		solo duración		Tareas externas	
División		Hito exteTarea		Informe de resumen manual		Hito externo	
Hito		Hito inactivo		Resumen manual		Progreso	
Resumen		Resumen inactivo		solo el comienzo		División	
Resumen del proyecto		Tarea manual		solo fin			

Ing. DIEGO E. QUISPE GARCIA
 JEFE DE INGENIERIA
 CIP 183492

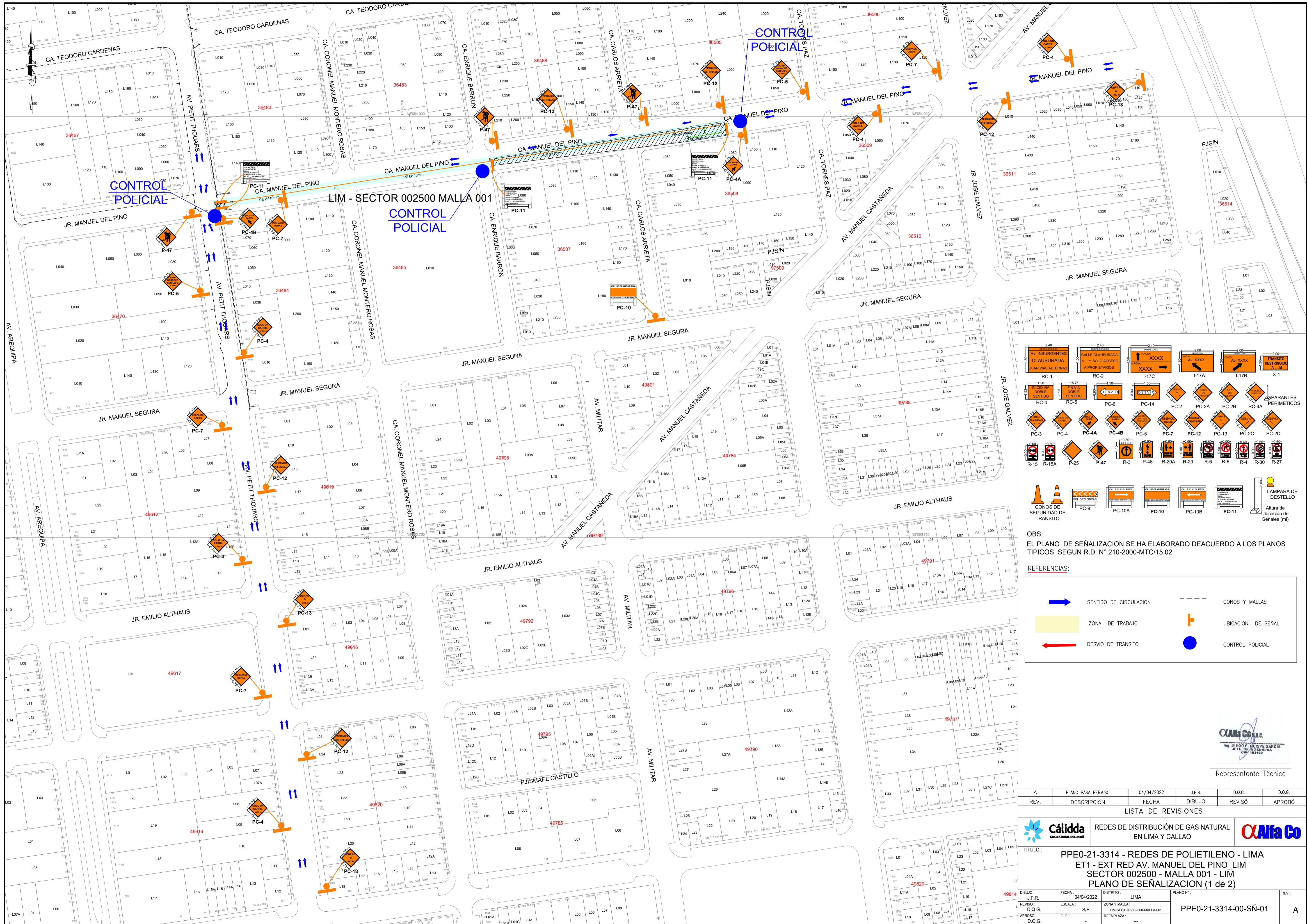

LEGENDA DE SEÑALES

RC-1	RC-2	I-17C	I-17A	I-17B	X-1
RC-4	RC-5	PC-6	PC-14	PC-2	PC-2A
	PC-9	PC-10A	PC-10	PC-10B	PC-11

CONOS DE SEGURIDAD DE TRANSITO
 PELIGRO OBRAS
 CALLE CLAUSURADA
 CALLE CLAUSURADA
 LAMPARA DE DESTELLO
 Altura de Ubicación de Señales (m)

OBS:
 EL PLANO DE SEÑALIZACION SE HA ELABORADO DEACUERDO A LOS PLANOS TÍPICOS SEGUN R.D. N° 210-2000-MTC/15.02

REFERENCIAS:

	SENTIDO DE CIRCULACION		CONOS Y MALLAS
	ZONA DE TRABAJO		UBICACION DE SEÑAL
	DESVIO DE TRANSITO		CONTROL POLICIAL

CAJALLO
 ING. DIEGO E. GONZALEZ GARCIA
 JEFE DE INGENIERIA CIVIL
 Representante Técnico

A	PLANO PARA PERMISO	04/04/2022	J.F.R.	D.G.G.	D.G.G.
REV.	DESCRIPCION	FECHA	DIBUJO	REVISO	APROBO

LISTA DE REVISIONES

Cáldida REDES DE DISTRIBUCION DE GAS NATURAL EN LIMA Y CALLAO **Alfa Co**

TITULO: PPE0-21-3314 - REDES DE POLIETILENO - LIMA ET1 - EXT RED AV. MANUEL DEL PINO LIM SECTOR 002500 - MALLA 001 - LIM PLANO DE SEÑALIZACION (1 de 2)

DIBUJO: J.F.R.	FECHA: 04/04/2022	LIMA	PLANO N°:
REVISO: D.G.G.	ESCALA: S/E	ZONA Y MALLA: LIM-SECTOR-002500-MALLA-001	
APROBADO: D.G.G.	FILE: REEMPLAZA		

9814

REV.	A
------	---

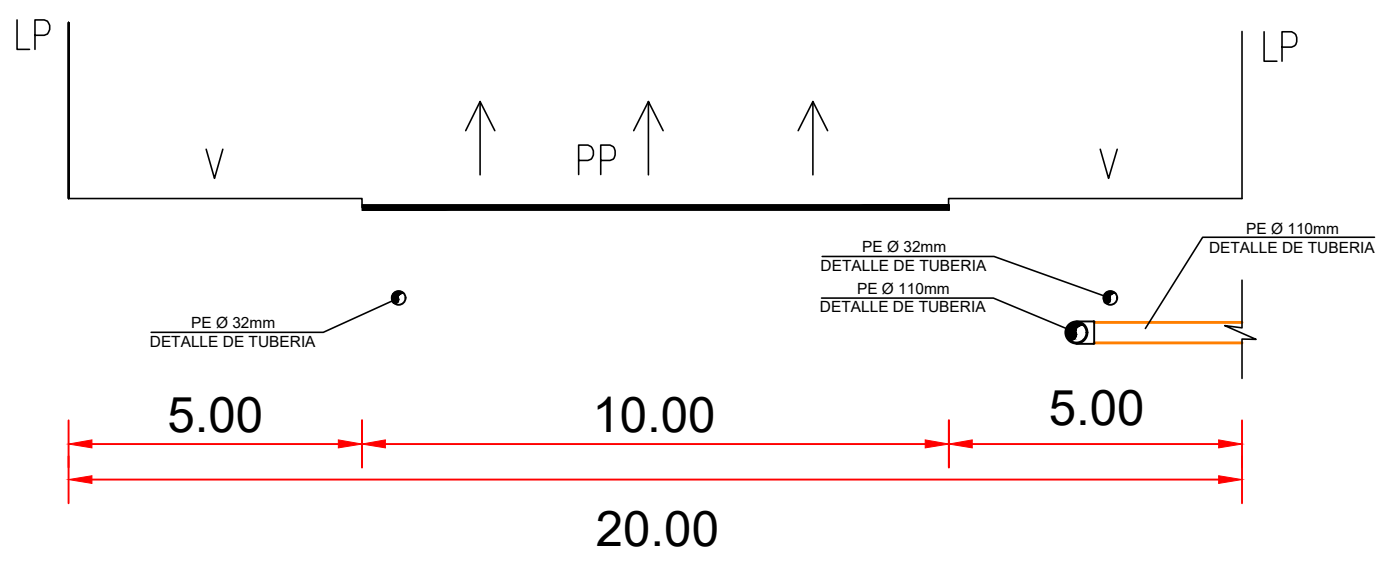
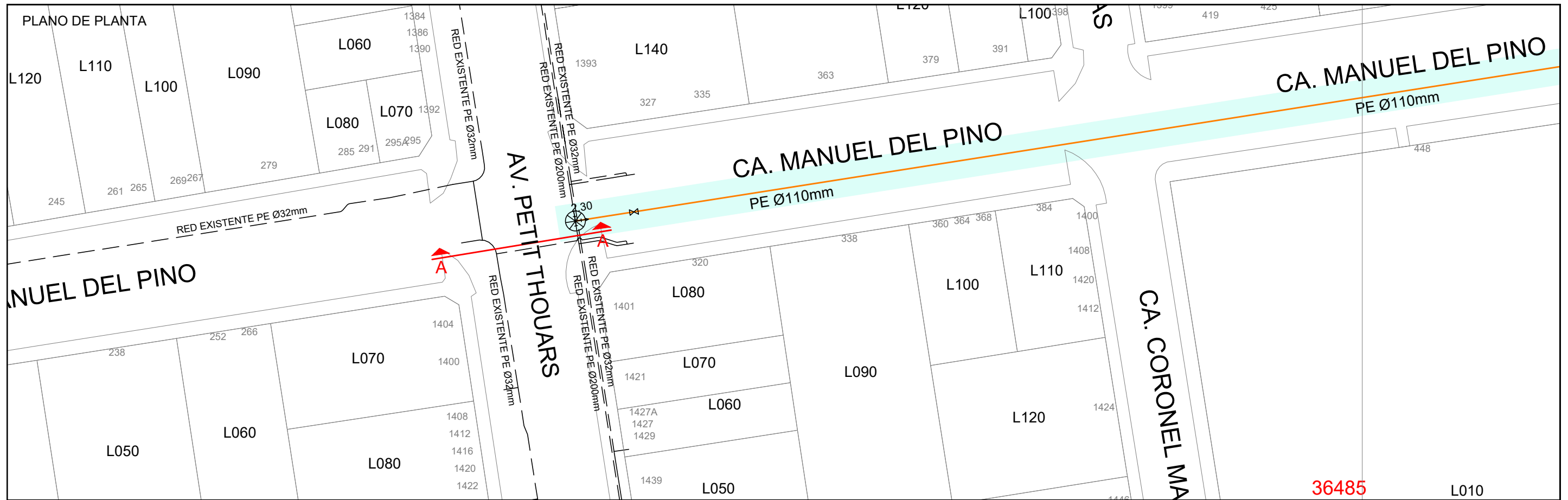

MUNICIPALIDAD METROPOLITANA DE LIMA
INSTITUTO METROPOLITANO DE PLANIFICACION

ALFA GO S.A.C.
 Ing. DIEGO E. GUIESPE GARCIA
 JEFE DE INGENIERIA
 CIP: 183492

Representante Técnico

LEYENDA	
B = BERMA	R = RAMPA
CV = CICLOVIA	SC = SEPARADOR CENTRAL
E = ESTACIONAMIENTO	SL = SEPARADOR LATERAL
J = JARDIN	T = TALUD
LP = LIMITE DE PROPIEDAD	TP = PISTA EXCLUSIVA DE TRANSPORTE PUBLICO
PP = PISTA PRINCIPAL	V = VEREDA
PS = PISTA SECUNDARIA	VAR = VARIABLE

SECCION :	C - 332
CLASIFICACION :	COLECTORA
NOMBRE :	AV. PETIT THOUARS
DISTRITO(S) :	LIMA

	REDES DE DISTRIBUCIÓN DE GAS NATURAL EN LIMA Y CALLAO	
TITULO : PPE0-21-3314 - REDES DE POLIETILENO - LIMA ET1 - EXT RED AV. MANUEL DEL PINO_LIM SECTOR 002500 - MALLA 001 - LIM CORTE A-A		
DIBUJO : J.F.R.	FECHA : 04/04/2022	DISTRITO : LIMA
REVISO : D.Q.G.	ESCALA : S/E	ZONA Y MALLA : LIM-SECTOR-002500-MALLA-001
APROBO : D.Q.G.	FILE :	REEMPLAZA : --
PLANO N° : PPE0-21-3314-00-PM-01		REV. : A

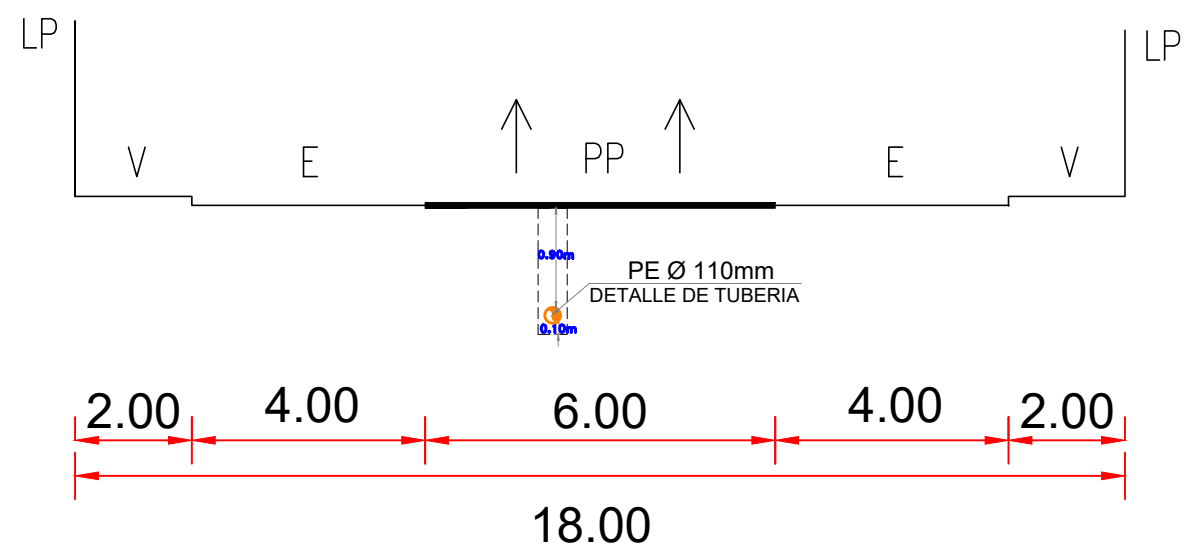
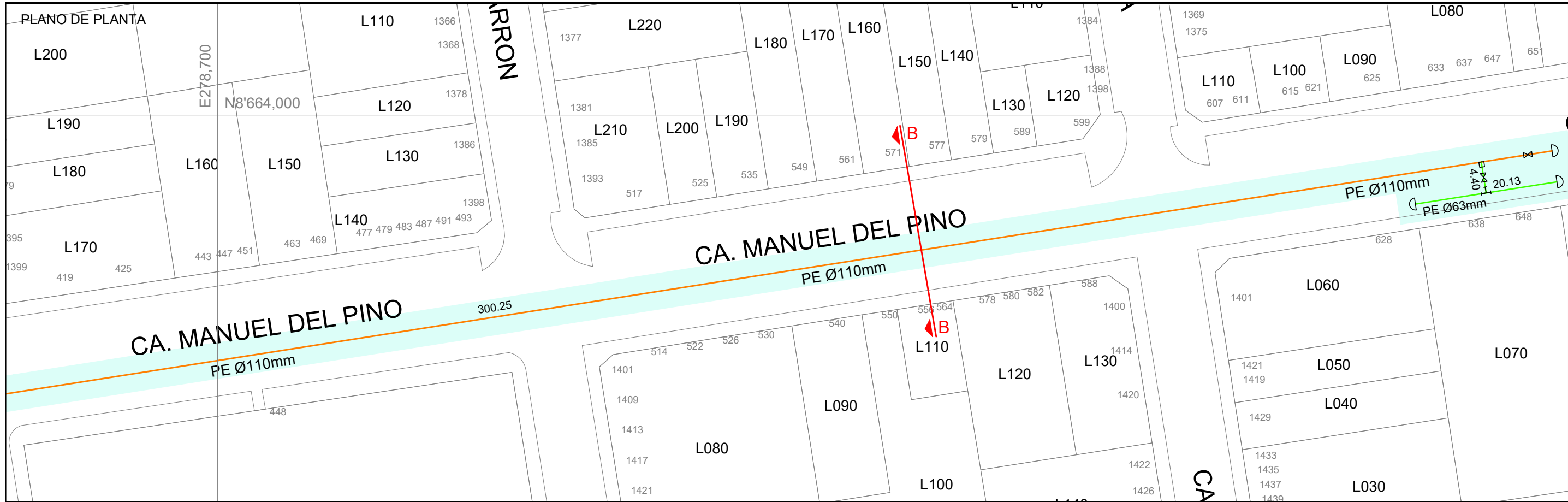

ALFA GO S.A.C.
 Ing. DIEGO E. QUISPE GARCÍA
 JEFE DE INGENIERIA
 CIP: 183492

Representante Técnico

LEYENDA	
B = BERMA	R = RAMPA
CV = CICLOVIA	SC = SEPARADOR CENTRAL
E = ESTACIONAMIENTO	SL = SEPARADOR LATERAL
J = JARDIN	T = TALUD
LP = LIMITE DE PROPIEDAD	TP = PISTA EXCLUSIVA DE TRANSPORTE PUBLICO
PP = PISTA PRINCIPAL	V = VEREDA
PS = PISTA SECUNDARIA	VAR = VARIABLE

CLASIFICACION :	LOCAL
NOMBRE :	CA. MANUEL DEL PINO
DISTRITO(S) :	LIMA

	REDES DE DISTRIBUCIÓN DE GAS NATURAL EN LIMA Y CALLAO	
TITULO : PPE0-21-3314 - REDES DE POLIETILENO - LIMA ET1 - EXT RED AV. MANUEL DEL PINO LIM SECTOR 002500 - MALLA 001 - LIM CORTE B-B		
DIBUJO : J.F.R.	FECHA : 04/04/2022	DISTRITO : LIMA
REVISO : D.Q.G.	ESCALA : S/E	ZONA Y MALLA : LIM-SECTOR-002500-MALLA-001
APROBO : D.Q.G.	FILE :	REEMPLAZA : ---
PLANO N° : PPE0-21-3314-00-PM-01		REV. : A