



★2022-102524★

CÓDIGO DEL PROYECTO: PPE-21-0200

Lima, 14 febrero del 2022

Señores
MUNICIPALIDAD METROPOLITANA DE LIMA
GERENCIA DE DESARROLLO URBANO
Presente. -

Asunto: Solicita autorización para la ejecución de obras del proyecto EXT. DE RED A CA. MACHAYPUITO N° 160 – SIS SECTOR 000800 MALLA 004.

Radicado: R2022 - 006794

De nuestra consideración:

Gas Natural de Lima y Callao S.A. - Cálidda, identificada con RUC N° 20503758114, debidamente representada por su apoderado el Señor Roberto Franco Gianoli Hanke, Identificado con DNI N° 10609610, con poderes inscritos en la partida electrónica N° 11352499 del Registro de Personas Jurídicas de la Oficina Registral de Lima, ante usted respetuosamente, nos presentamos y decimos:

Que, en el marco del proyecto de masificación del servicio público de gas natural promovido por el Gobierno Central (Proyecto Camisea), venimos a solicitar autorización para la ejecución de obras del proyecto denominado **“EXT. DE RED A CA. MACHAYPUITO N° 160 – SIS SECTOR 000800 MALLA 004”**, ubicado en el Distrito de San Isidro, tal como se señala en los planos de ubicación y la memoria descriptiva que se adjuntan.

- **AV. CAMINO REAL**, DESDE CA. VICTOR ANDREA BELAUNDE HASTA CA. MANUEL BAÑON.
- **AV. JORGE BASADRE**, DESDE AV. MANUEL BAÑON HASTA CA. MACHAYPUITO.

Conforme a lo señalado en el Art. 81 de Decreto Supremo N° 042-99-EM (Reglamento de Distribución de Gas Natural por Red de Ductos), el concesionario de distribución podrá abrir los pavimentos, calzadas y aceras de las vías públicas que se encuentren dentro del área de concesión, previa notificación a la Municipalidad respectiva, quedando obligado a efectuar la reparación que sea menester dentro del plazo otorgado por dicha Municipalidad.

El estudio de Impacto Ambiental del mencionado proyecto ha sido aprobado mediante R.D N°0116-2004-MEM/AAM de fecha 13 de agosto del 2004, expedida por la Dirección General de Asuntos Ambientales del Ministerio de Energía y Minas.

En virtud de lo antes expuesto, y de conformidad con lo establecido en el Texto Único de Procedimientos Administrativos de la Municipalidad, adjuntamos la siguiente documentación:

1. Plano de Ubicación
2. Planos de planta y perfil
3. Memoria Descriptiva y Especificaciones Técnicas
4. Cronograma de Obra

Por su parte, informamos la contratación de la empresa **ALFACO SAC** identificada con RUC N°20601832390, para la elaboración de dichos trabajos contando como responsable por parte de la empresa contratista con el Ingeniero Yerlyn Yack Gómez Melgarejo, con registro del Colegio de Ingenieros N°213465; asimismo, nuestra representada designa como persona responsable al Ingeniero Raúl García, con Registro del Colegio de Ingenieros N° 64179.

CALDERA
C. Morelli 150.
C.C. 150.
Teléfono: 011 422 1111
San Borja, Lima, Perú

En ese sentido, en conformidad con lo dispuesto en el numeral 124.1 del artículo 124° del TUO de la Ley N° 27444, otorgamos poder general para efectos de la tramitación ordinaria de este procedimiento al señor WILSON GUERRERO BUITRAGO identificado con C.E. 001022384 y/o LUIS CARLOS MOLINA QUINTANILLA con DNI N° 45624802, a fin que en nombre y representación de nuestra empresa, pueda revisar el expediente, realizar las gestiones necesarias orientadas a la obtención de los permisos y en su oportunidad proceder al recojo de la autorización que corresponda, hasta la finalización del proyecto.

Asimismo, señalamos que de acuerdo al numeral 20.4 del artículo 20° del TUO de la Ley N° 27444, vuestro despacho nos podrá notificar a los siguientes correos electrónicos:

- gd@proveedores.calidda.com.pe.
- Gestion.Permisos@calidda.com.pe
- Luis.Molina@alfacosac.com

POR TANTO:

A usted señor Gerente, mucho agradeceremos se sirva disponer lo necesario a efecto se nos proporcione la autorización solicitada, por corresponder a derecho.

Atentamente,

Roberto Franco Gianoli Hanke
Sub Gerente Legal



CONSULTA DE SEGUIMIENTO DE TRÁMITE DOCUMENTARIO

SEGUIMIENTO DEL DOCUMENTO		
TIPO DE DOCUMENTO	NRO.DOCUMENTO	FECHA Y HORA DE RECEPCIÓN
EXPEDIENTE	2022 - 0000026066	17-02-2022 03:51:42 PM
RUC / DNI	ADMINISTRADO	
20503758114	GAS NATURAL DE LIMA Y CALLAO S.A.	

DATOS DEL DOCUMENTO RECIBIDO	
TIPO Y NÚMERO	FOLIO
AUTORIZACIONES DE OBRAS EN VIAS PUBLICAS	74

MOVIMIENTOS DEL DOCUMENTO

NRO	FECHA DE DERIVACIÓN	ÁREA DESTINO	ESTADO
1	17-02-2022 03:51:42 PM	AREA DE TRAMITE DOCUMENTARIO - MESA DE PARTES GDU	EN PROYECTO

Consulta realizada: 02/17/2022 16:02:48

★2022-102523★

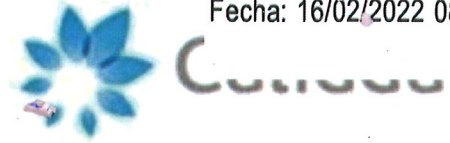

CÓDIGO DEL PROYECTO: PPE-21-0200

Lima, 14 febrero del 2022

Señores
MUNICIPALIDAD DISTRITAL DE SAN ISIDRO
GERENCIA DE DESARROLLO URBANO
Presente. -



Asunto: Solicita autorización para la ejecución de obras del proyecto EXT. DE RED A CA. MACHAYPUITO N° 160 – SIS SECTOR 000800 MALLA 004.

Radicado: R2022 - 006794

De nuestra consideración:

Gas Natural de Lima y Callao S.A. - Cálida, identificada con RUC N° 20503758114, debidamente representada por su apoderado el Señor Roberto Franco Gianoli Hanke, Identificado con DNI N° 10609610, con poderes inscritos en la partida electrónica N° 11352499 del Registro de Personas Jurídicas de la Oficina Registral de Lima, ante usted respetuosamente, nos presentamos y decimos:

Que, en el marco del proyecto de masificación del servicio público de gas natural promovido por el Gobierno Central (Proyecto Camisea), venimos a solicitar autorización para la ejecución de obras del proyecto denominado **“EXT. DE RED A CA. MACHAYPUITO N° 160 – SIS SECTOR 000800 MALLA 004”**, ubicado en el Distrito de San Isidro, tal como se señala en los planos de ubicación y la memoria descriptiva que se adjuntan.

- **AV. MACHAYPUITO, DESDE AV. JORGE BASADRE HASTA CA. CATALINA HUANCA.**

Conforme a lo señalado en el Art. 81 de Decreto Supremo N° 042-99-EM (Reglamento de Distribución de Gas Natural por Red de Ductos), el concesionario de distribución podrá abrir los pavimentos, calzadas y aceras de las vías públicas que se encuentren dentro del área de concesión, previa notificación a la Municipalidad respectiva, quedando obligado a efectuar la reparación que sea menester dentro del plazo otorgado por dicha Municipalidad.

El estudio de Impacto Ambiental del mencionado proyecto ha sido aprobado mediante R.D N°0116-2004-MEM/AAM de fecha 13 de agosto del 2004, expedida por la Dirección General de Asuntos Ambientales del Ministerio de Energía y Minas.

En virtud de lo antes expuesto, y de conformidad con lo establecido en el Texto Único de Procedimientos Administrativos de la Municipalidad, adjuntamos la siguiente documentación:

1. Plano de Ubicación
2. Planos de planta y perfil
3. Memoria Descriptiva y Especificaciones Técnicas
4. Cronograma de Obra

Por su parte, informamos la contratación de la empresa **ALFACO SAC** identificada con RUC N°20601832390, para la elaboración de dichos trabajos contando como responsable por parte de la empresa contratista con el Ingeniero Yerlyn Yack Gómez Melgarejo, con registro del Colegio de Ingenieros N°213465; asimismo, nuestra representada designa como persona responsable al Ingeniero Raúl García, con Registro del Colegio de Ingenieros N° 64179.

CALLAO
C. Manríquez
C.C. Manríquez
Teléfono
San Borja, Lima, Perú

En ese sentido, en conformidad con lo dispuesto en el numeral 124.1 del artículo 124° del TUO de la Ley N° 27444, otorgamos poder general para efectos de la tramitación ordinaria de este procedimiento al señor WILSON GUERRERO BUITRAGO identificado con C.E. 001022384 y/o LUIS CARLOS MOLINA QUINTANILLA con DNI N° 45624802, a fin que en nombre y representación de nuestra empresa, pueda revisar el expediente, realizar las gestiones necesarias orientadas a la obtención de los permisos y en su oportunidad proceder al recojo de la autorización que corresponda, hasta la finalización del proyecto.

Asimismo, señalamos que de acuerdo al numeral 20.4 del artículo 20° del TUO de la Ley N° 27444, vuestro despacho nos podrá notificar a los siguientes correos electrónicos:

- gd@proveedores.calidda.com.pe.
- Gestion.Permisos@calidda.com.pe
- Luis.Molina@alfacosac.com

POR TANTO:

A usted señor Gerente, mucho agradeceremos se sirva disponer lo necesario a efecto se nos proporcione la autorización solicitada, por corresponder a derecho.

Atentamente,

Roberto Franco Gianoli Hanke
Sub Gerente Legal

 **Municipalidad de San Isidro** *01848-2022*
Gestión Documentaria y Archivo N° Folios : 0052
Call Center 5139000
Solicitante : GAS NATURAL DE LIMA Y CALLAO S.A.
Fecha Ingreso : 17/02/2022
Asunto : Autorización Para Construcción De Redes Subterráneas, Cableado Subterráneo O Casos Especiales En Área De Uso Público (Agua, Desague, Energía Eléctrica, Gas)
Dirección : Machaypuito 0000
Será derivado a : Obras Públicas
Registrado por : GESCALANT el 17/02/2022 a las 10:35 am
Para cualquier consulta, deberá referirse a: **Ex 01848-2022**

Usuario



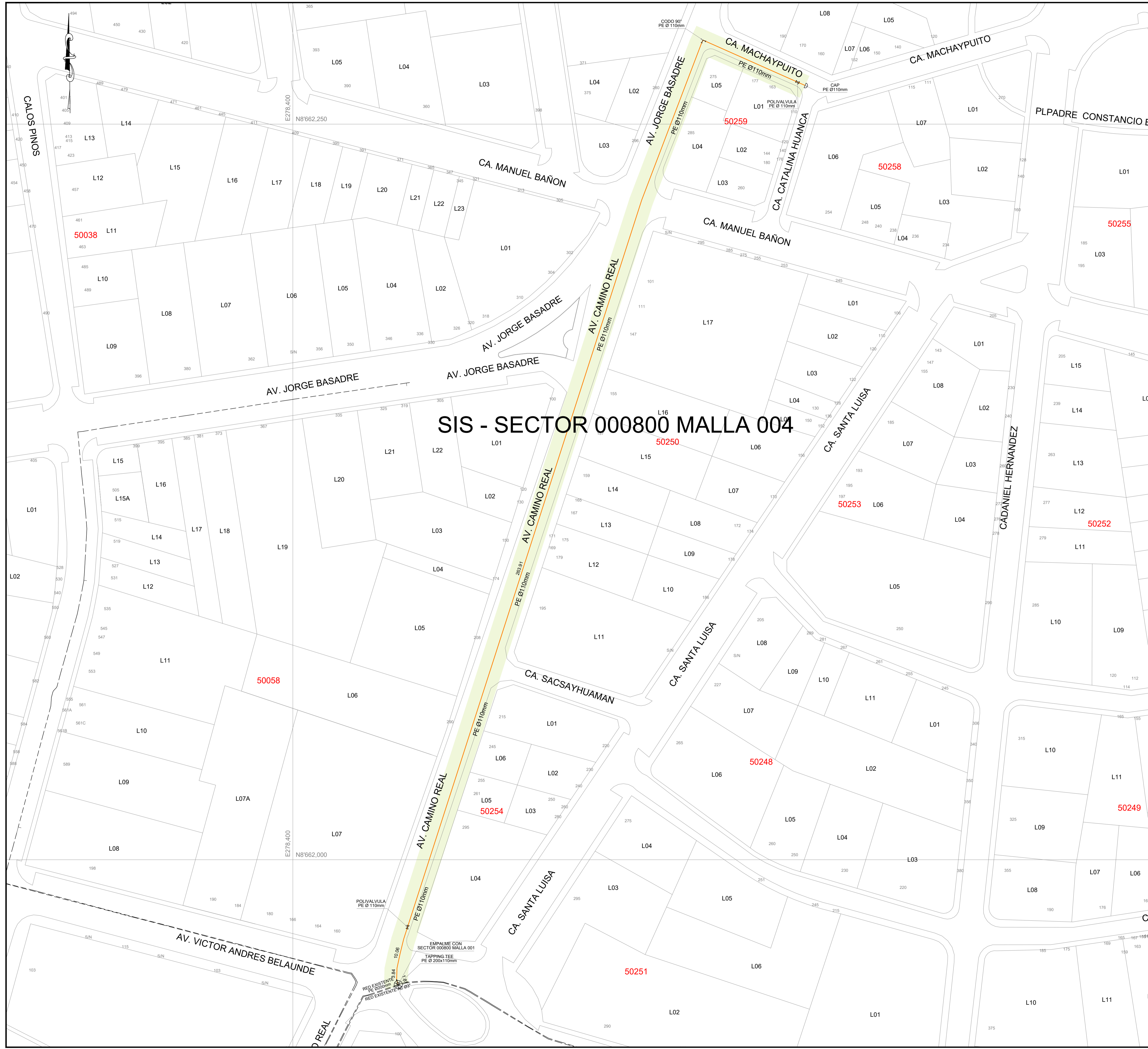

SIS - SECTOR 000800 MALLA 004

CROQUIS DE UBICACIÓN CUADRANTE E11

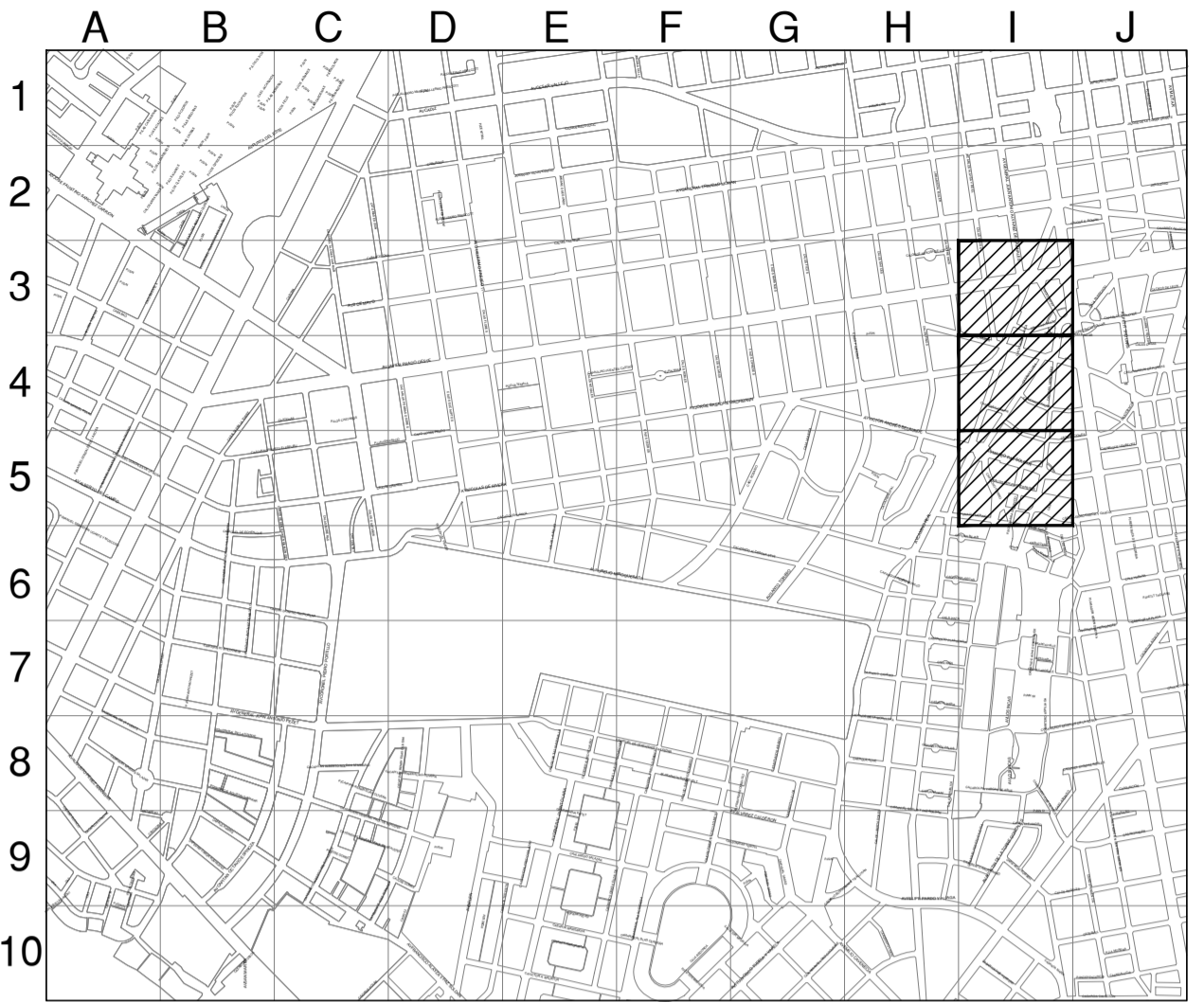

ESCALA GRAFICA
1:800m
Sistema de Coordenadas: UTM-WGS84
Hemisferio Sur - ZONA 18

SIMBOLOGIA

Válvula		TEE de Todo Diametro	
Tapón		Conexión con Silleta (TF)	
Reducción		Conexión con Tapping Tee (EF)	
Transición AC-PE		Conexión sin válvula de exceso de flujo	
ERP		Punto de Inicio de Progresiva: 0.00	
Triducto		Punto Control Topográfico	
Punto de empalme		Punto de salida de cable de detección en acometida	
Gabinete		Zona de protección mecánica de la red	
		Tramo con tapada diferente a la típica	

TIPO DE LINEA

TUBERÍA PE ø200mm	PE200
TUBERÍA PE ø160mm	PE160
TUBERÍA PE ø110mm	PE110
TUBERÍA PE ø90mm	PE90
TUBERÍA PE ø63mm	PE63
TUBERÍA PE ø32mm	PE32
TUBERÍA PE ø20mm	PE20
TUBERÍA PE (CON GAS)	PE

Distancia mínima a edificaciones consideradas en el trazado : 1m

METRADOS	
DIAMETRO DE TUBERIA	LONGITUD (m)
PE ø 32 mm	-----
PE ø 63 mm	-----
PE ø 90 mm	-----
PE ø 110 mm	375.90
PE ø 160 mm	-----
PE ø 200 mm	-----
TOTAL:	375.90



Representante Técnico

A	PLANO PARA PERMISO	03/02/2022	J.F.R.	D.Q.G.	D.Q.G.
REV.	DESCRIPCIÓN	FECHA	DIBUJO	REVISÓ	APROBÓ

LISTA DE REVISIONES

REDES DE DISTRIBUCIÓN DE GAS NATURAL EN LIMA Y CALLAO

TITULO: **PPE-21-0200 - REDES DE POLIETILENO - SAN ISIDRO EXT RED A CA MACHAYPUITO 160 SIS SECTOR 000800 - MALLA 004 - SIS PLANO MAESTRO**

DIBUJO: J.F.R.	FECHA: 03/02/2022	DISTRITO: SAN ISIDRO	PLANO N°:	REV.:
REVISÓ: D.Q.G.	ESCALA: S/E	ZONA Y MALLA: SECTOR-000800-MALLA-004	PPE-21-0200-00-PM-01	A
APROBÓ: D.Q.G.	FILE:	REEMPLAZA:		

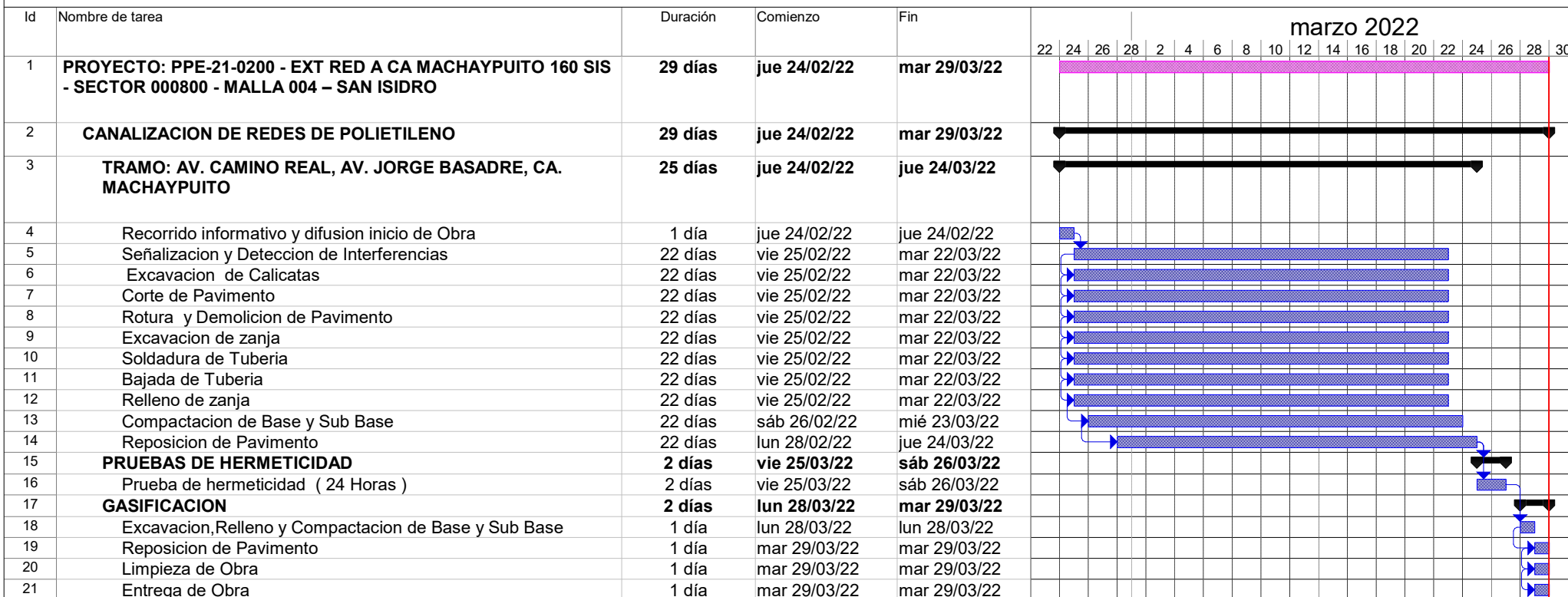

Tarea		Tareas externas		solo duración		Tareas externas	
División		Hito exteTarea		Informe de resumen manual		Hito externo	
Hito		Hito inactivo		Resumen manual		Progreso	
Resumen		Resumen inactivo		solo el comienzo		División	
Resumen del proyecto		Tarea manual		solo fin			

Ing. DIEGO E. QUISPE GARCIA
 JEFE DE INGENIERIA
 CIP 183492

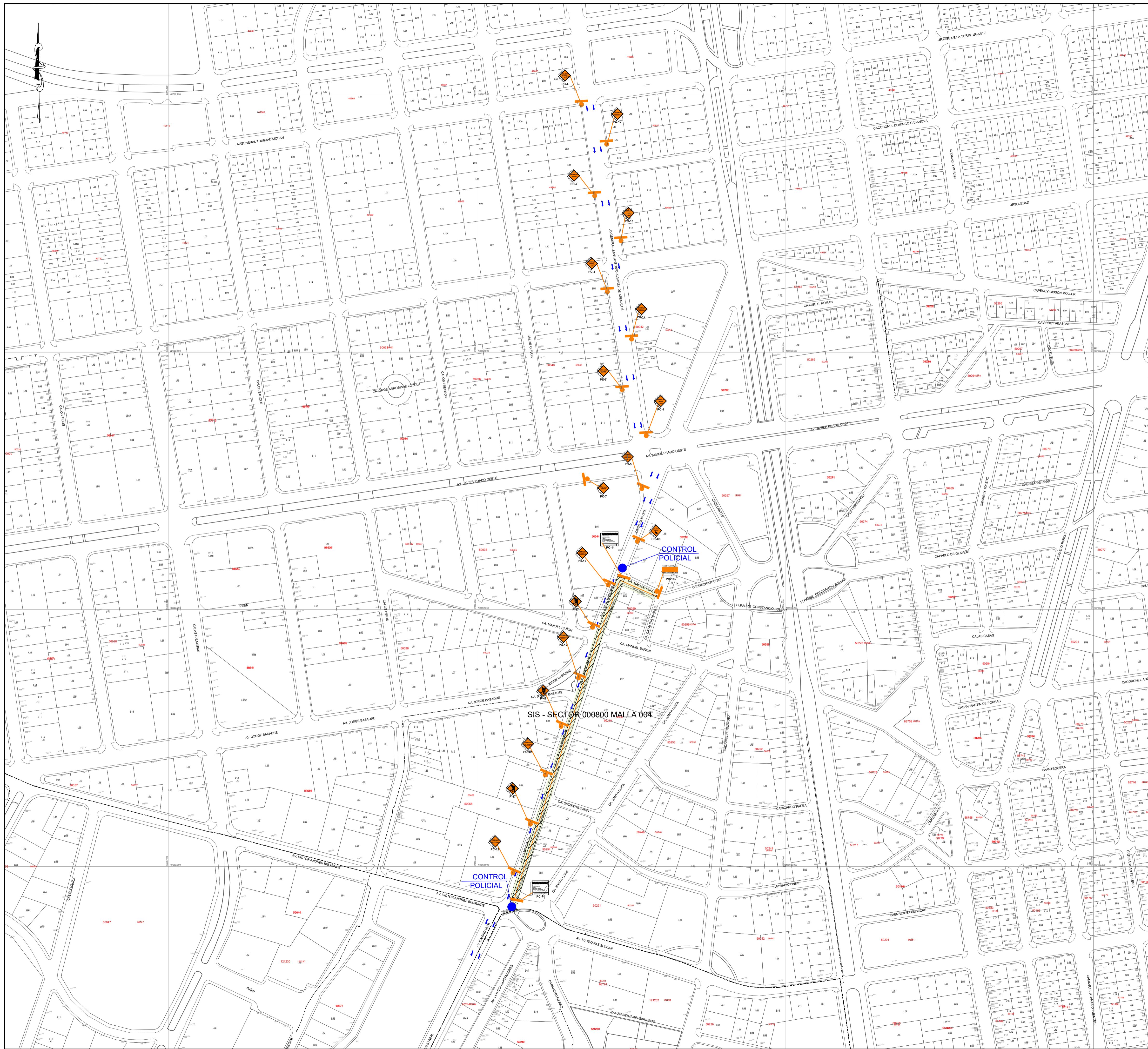

CROQUIS DE UBICACIÓN
CUADRANTE E11

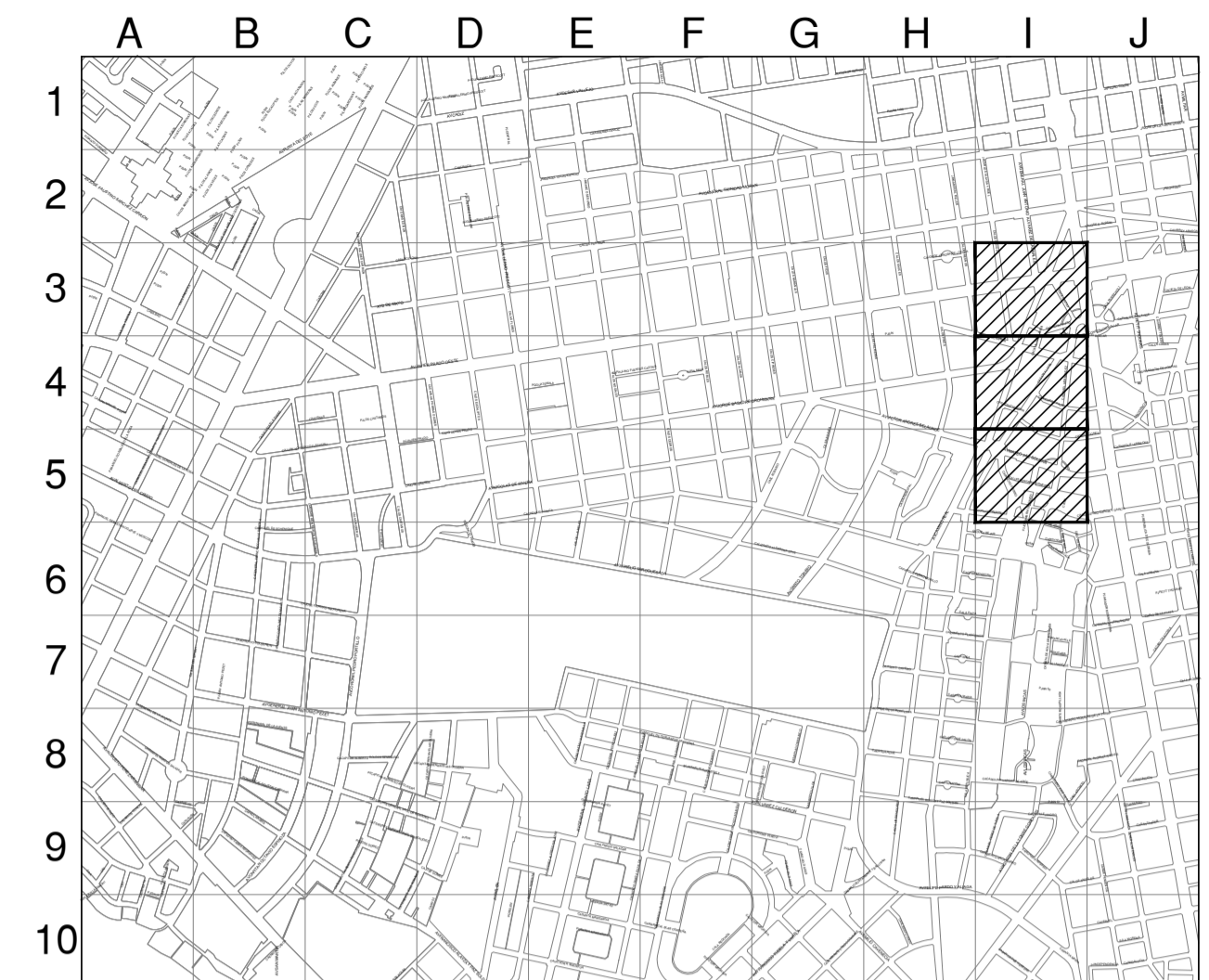

BSCALA GRAFICA
Sistema de Coordenadas: UTM-WGS84
Hemisferio Sur - ZONA 18

SIMBOLOGIA

Válvula		Conexión con Sillete (TF)	
Tapón		Conexión con Tapping Tee (EF)	
Reducción		Conexión sin válvula de exceso de flujo	
Transición AC-PE		Punto de Inicio de Progresiva: 0.00	
ERP		Punto Control Topográfico	
Triducto		Punto de salida de cable de detección en acometida	
Punto de empalme		Zona de protección mecánica de la red	
Gabinete		Tramo con tapada diferente a la típica	

TIPO DE LINEA

TUBERÍA PE #200mm	PE200
TUBERÍA PE #160mm	PE160
TUBERÍA PE #110mm	PE110
TUBERÍA PE #90mm	PE90
TUBERÍA PE #63mm	PE63
TUBERÍA PE #32mm	PE32
TUBERÍA PE #20mm	PE20
TUBERÍA PE (CON GAS)	PE

Distancia mínima a edificaciones consideradas en el trazado : 1m

LEYENDA

	SERIAL DE OBRA CON POSTE		ZONA DE TRABAJO
	CONOS Y MALLAS		SENTIDO DE TRANSITO
	CONTROL POLICIAL		

CAJAMA S.A.S.
ING. DIEGO E. GUISEPÉ GARCÍA
JEFE DE INGENIERIA CIVIL
Representante Técnico

A	PLANO PARA PERMISO	09/02/2022	E.R.M	D.Q.G.	D.Q.G.
REV.	DESCRIPCIÓN	FECHA	DIBUJO	REVISÓ	APROBÓ

LISTA DE REVISIONES

Cálida REDES DE DISTRIBUCIÓN DE GAS NATURAL EN LIMA Y CALLAO **Alfa Co**

TITULO: **PPE-21-0200 - REDES DE POLIETILENO - SAN ISIDRO EXT RED A CA MACHAYPUITO 160 SIS SECTOR 000800 - MALLA 004 - SIS PLANO DE SEÑALACION (1 de 3)**

DIBUJO: E.R.M.	FECHA: 09/02/2022	DISTRITO: SAN ISIDRO	PLANO N°:	REV.:
REVISÓ: D.Q.G.	ESCALA: S/E	ZONA Y MALLA: SECTOR-000800-MALLA-004	PPE-21-0200-00-SÑ-01	A
APROBÓ: D.Q.G.	FILE:	REEMPLAZA:		

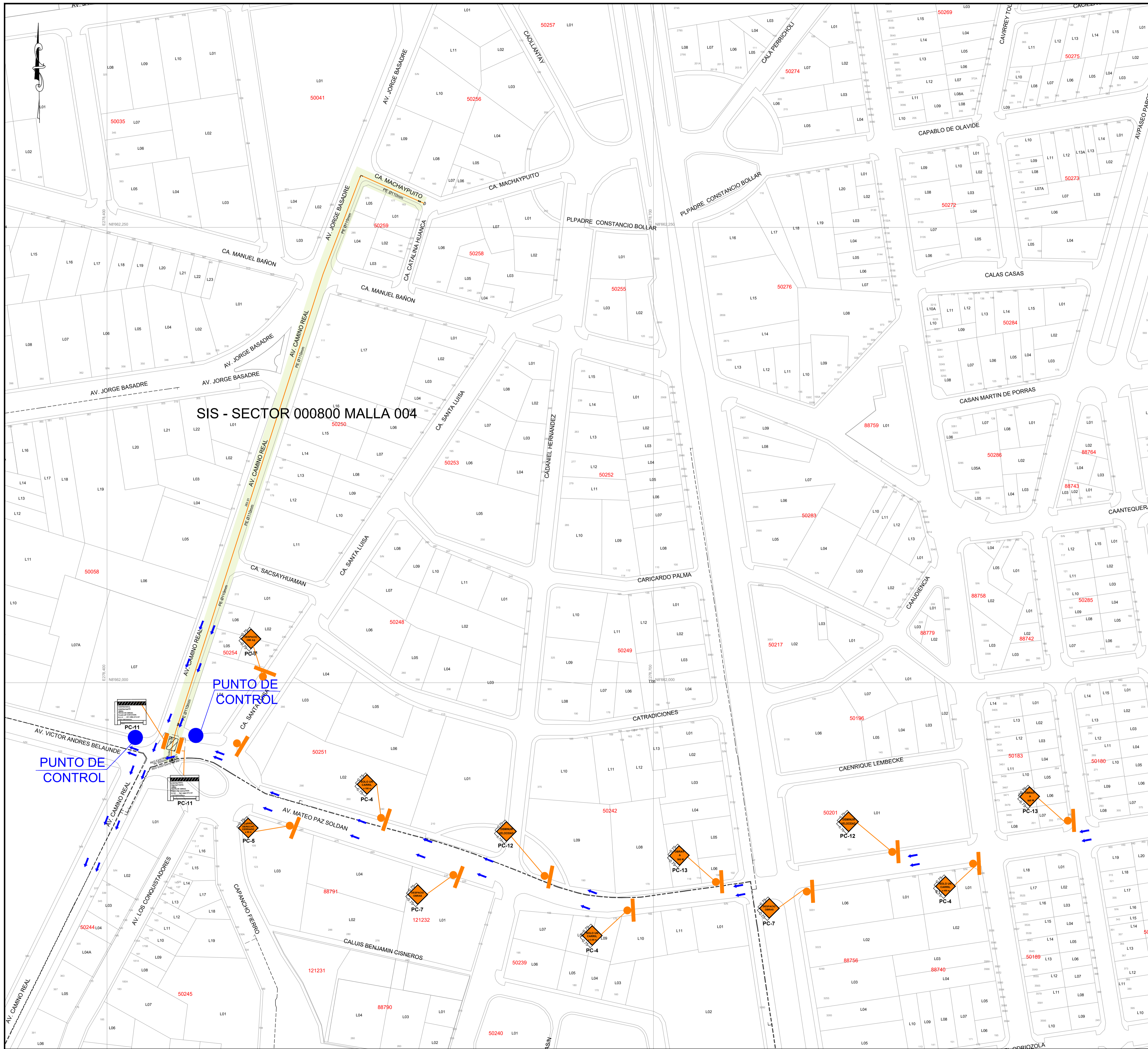

CROQUIS DE UBICACIÓN
CUADRANTE E11

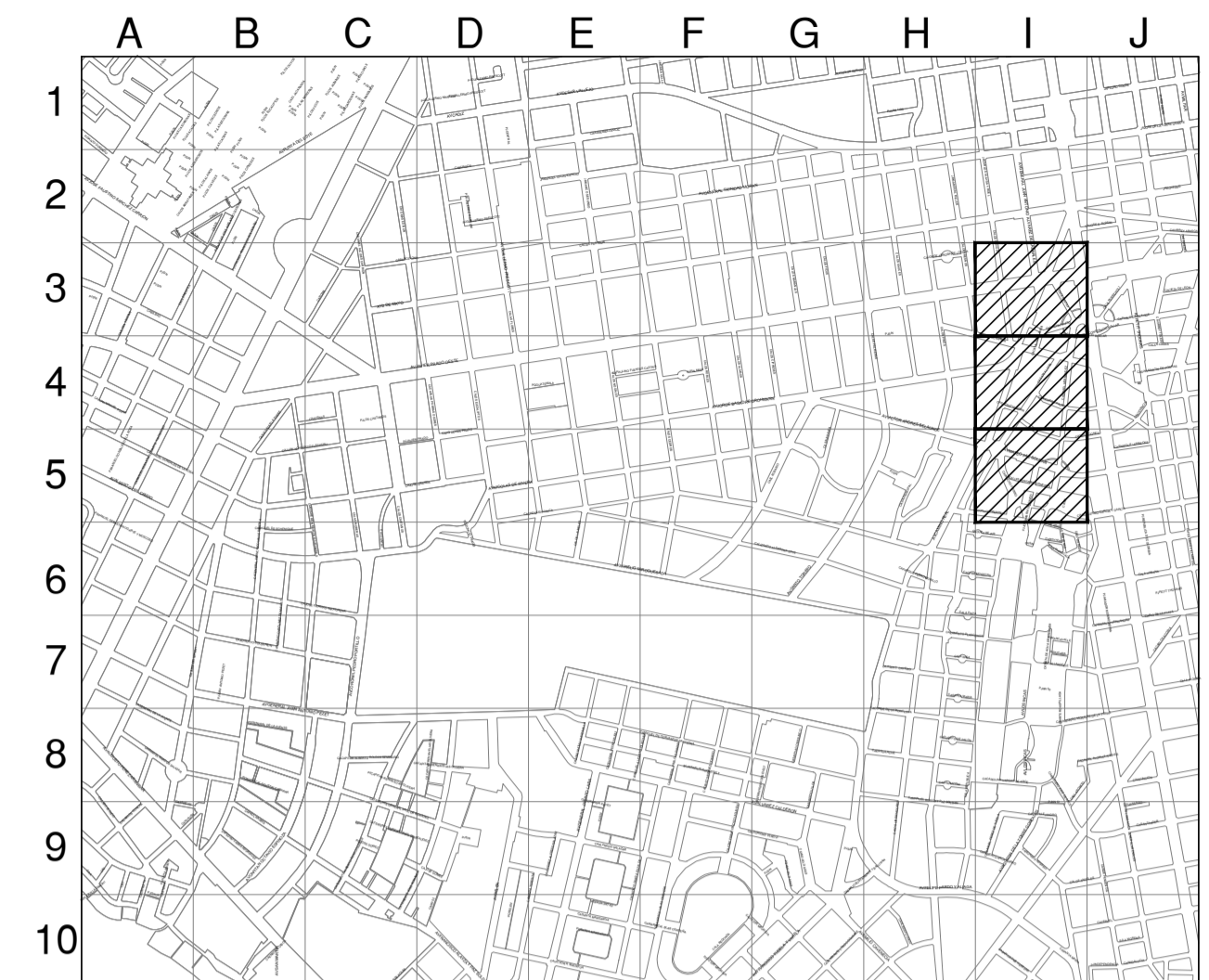

ESCALA GRAFICA
Sistema de Coordenadas: UTM-WGS84
Hemisferio Sur - ZONA 18

SIMBOLOGIA

Válvula		Conexión con Silleta (TF)	
Tapón		Conexión con Tapping Tee (EF)	
Reducción		Conexión sin válvula de exceso de flujo	
Transición AC-PE		Punto de Inicio de Progresiva: 0.00	
ERP		Punto Control Topográfico	
Triducto		Punto de salida de cable de detección en acometida	
Punto de empalme		Zona de protección mecánica de la red	
Gabinete		Tramo con tapada diferente a la típica	

TIPO DE LINEA

TUBERÍA PE #200mm	PE200
TUBERÍA PE #160mm	PE160
TUBERÍA PE #110mm	PE110
TUBERÍA PE #90mm	PE90
TUBERÍA PE #63mm	PE63
TUBERÍA PE #32mm	PE32
TUBERÍA PE #20mm	PE20
TUBERÍA PE (CON GAS)	PE

Distancia mínima a edificaciones consideradas en el trazado : 1m

LEYENDA

	SERIAL DE OBRA CON POSTE		ZONA DE TRABAJO
	CONOS Y MALLAS		SENTIDO DE TRANSITO
	CONTROL POLICIAL		

Av. XXXX CLAUSURADA
 CALLE CLAUSURADA
 INICIO VIA DOBLE SENTIDO
 FIN VIA DOBLE SENTIDO
 PELIGRO OMBRA
 CALLE CLAUSURADA
 CALLE CLAUSURADA
 CALLE CLAUSURADA

Alfa Co. S.A.
ING. DIEGO E. GUISEPÉ GARCÍA
JEFE DE INGENIERIA CIVIL
Representante Técnico

A	PLANO PARA PERMISO	09/02/2022	E.R.M	D.Q.G.	D.Q.G.
REV.	DESCRIPCIÓN	FECHA	DIBUJO	REVISÓ	APROBÓ

LISTA DE REVISIONES

	REDES DE DISTRIBUCION DE GAS NATURAL EN LIMA Y CALLAO	
--	---	--

TITULO: PPE-21-0200 - REDES DE POLIETILENO - SAN ISIDRO
EXT RED A CA MACHAYPUITO 160 SIS
SECTOR 000800 - MALLA 004 - SIS
PLANO DE SEÑALIZACION (2 de 3)

DIBUJO: E.R.M.	FECHA: 09/02/2022	DISTRITO: SAN ISIDRO	PLANO N°:	REV.:
REVISÓ: D.Q.G.	ESCALA: S/E	ZONA Y MALLA: SECTOR-000800-MALLA-004	PPE-21-0200-00-SÑ-01	A
APROBÓ: D.Q.G.	FILE:	REEMPLAZA:		

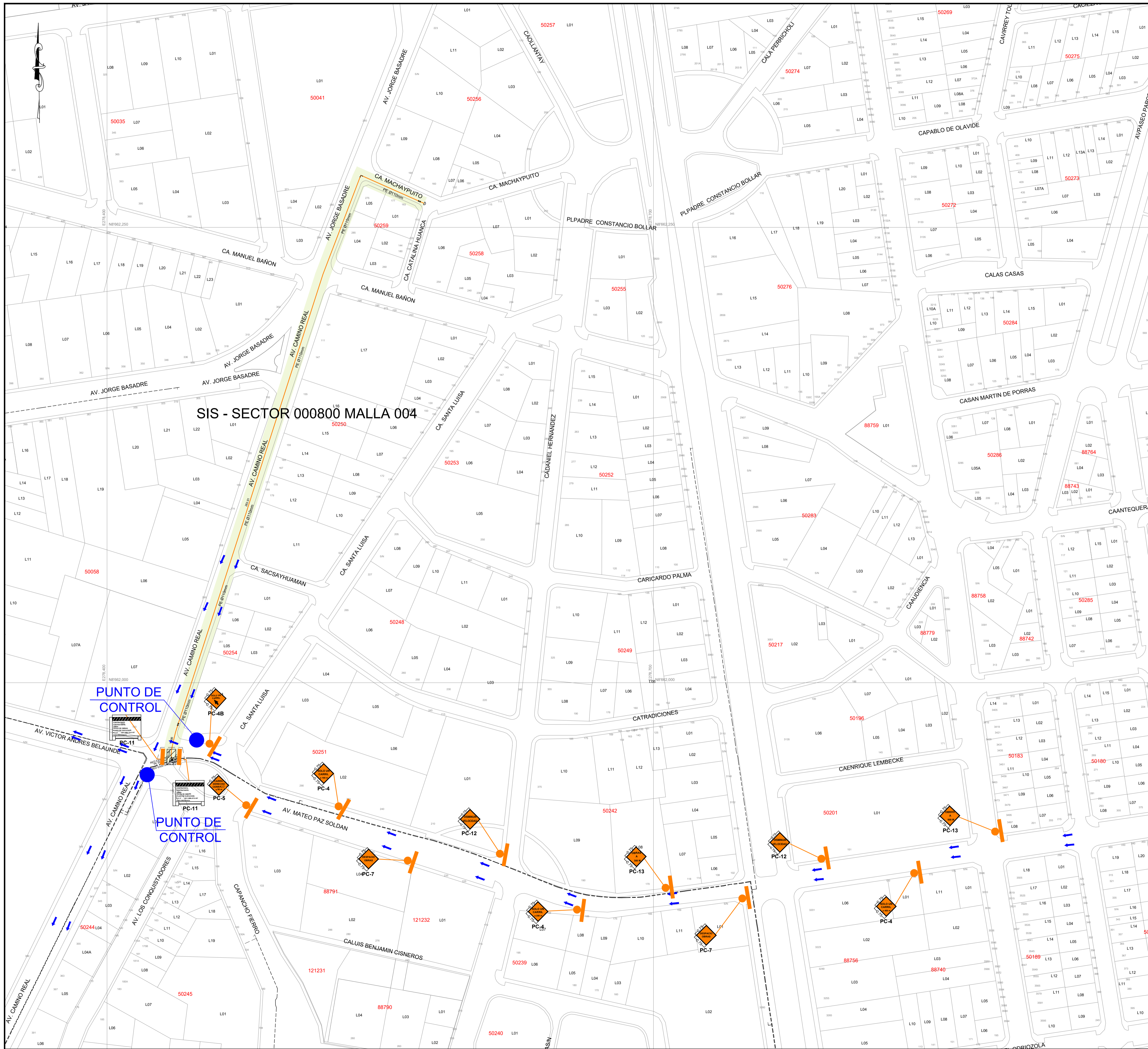

SIS - SECTOR 000800 MALLA 004

PUNTO DE CONTROL

PUNTO DE CONTROL

CROQUIS DE UBICACIÓN
CUADRANTE E11

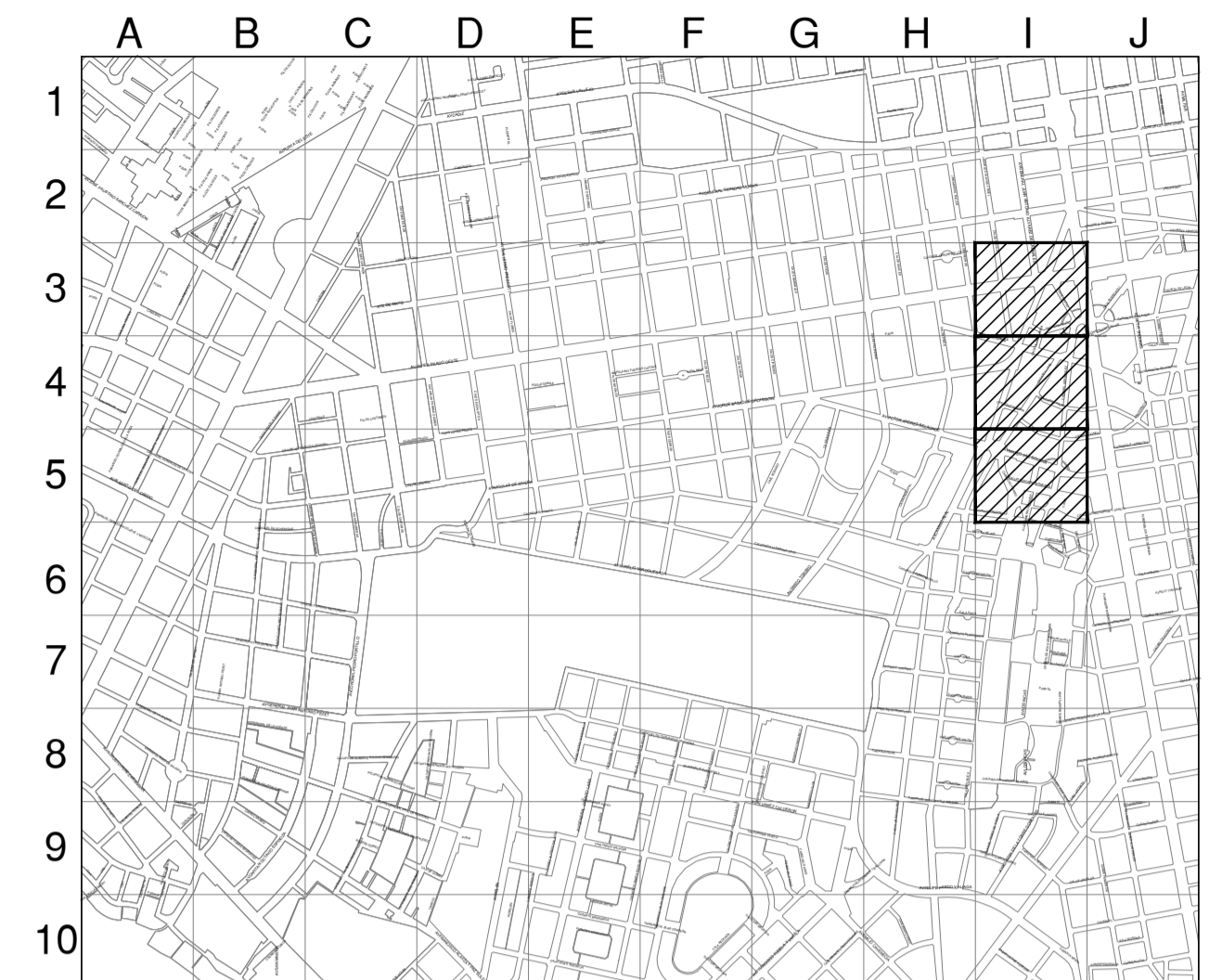

ESCALA GRAFICA
Sistema de Coordenadas: UTM-WGS84
Hemisferio Sur - ZONA 18

SIMBOLOGIA

Válvula		Conexión con Sillete (TF)	
Tapón		Conexión con Tapping Tee (EF)	
Reducción		Conexión sin válvula de exceso de flujo	
Transición AC-PE		Punto de Inicio de Progresiva: 0.00	
ERP		Punto Control Topográfico	
Triducto		Punto de salida de cable de detección en acometida	
Punto de empalme		Zona de protección mecánica de la red	
Gabinete		Tramo con tapada diferente a la típica	

TIPO DE LINEA

TUBERÍA PE #200mm	PE200
TUBERÍA PE #160mm	PE160
TUBERÍA PE #110mm	PE110
TUBERÍA PE #90mm	PE90
TUBERÍA PE #63mm	PE63
TUBERÍA PE #32mm	PE32
TUBERÍA PE #20mm	PE20
TUBERÍA PE (CON GAS)	PE

Distancia mínima a edificaciones consideradas en el trazado : 1m

LEYENDA

	SERIAL DE OBRA CON POSTE		ZONA DE TRABAJO
	CONOS Y MALLAS		SENTIDO DE TRANSITO
	CONTROL POLICIAL		

Av. XXXX CLAUSURADA
 CALLE CLAUSURADA
 TRANSITO RESTRINGIDO
 FIN VIA
 NICO VIA
 PELIGRO OMBRA
 CALLE CLAUSURADA

ALFA CO S.A.
ING. DIEGO E. GUISEPÉ GARCÍA
JEFE DE INGENIERIA DE REDES
Representante Técnico

A	PLANO PARA PERMISO	09/02/2022	E.R.M	D.Q.G.	D.Q.G.
REV.	DESCRIPCIÓN	FECHA	DIBUJO	REVISÓ	APROBÓ

LISTA DE REVISIONES

	REDES DE DISTRIBUCIÓN DE GAS NATURAL EN LIMA Y CALLAO			
TITULO: PPE-21-0200 - REDES DE POLIETILENO - SAN ISIDRO EXT RED A CA MACHAYPUITO 160 SIS SECTOR 000800 - MALLA 004 - SIS PLANO DE SEÑALIZACIÓN (3 de 3)				
DIBUJO: E.R.M.	FECHA: 09/02/2022	DISTRITO: SAN ISIDRO	PLANO N°:	REV.:
REVISÓ: D.Q.G.	ESCALA: S/E	ZONA Y MALLA: SECTOR-000800-MALLA-004	PPE-21-0200-00-SÑ-01	A
APROBÓ: D.Q.G.	FILE:	REEMPLAZA:		

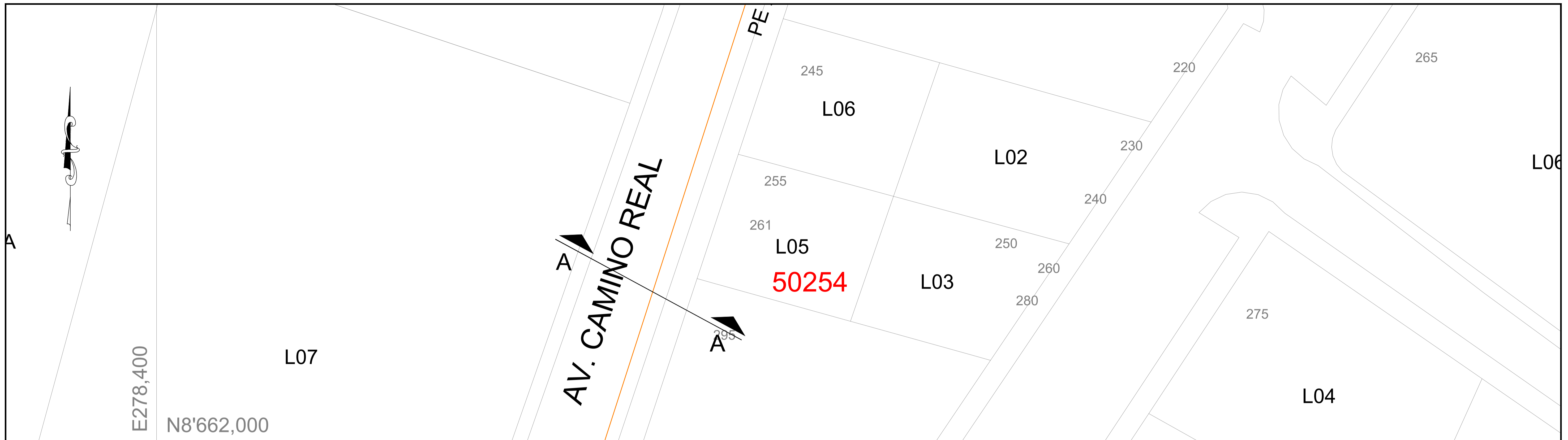

CORTE A-A

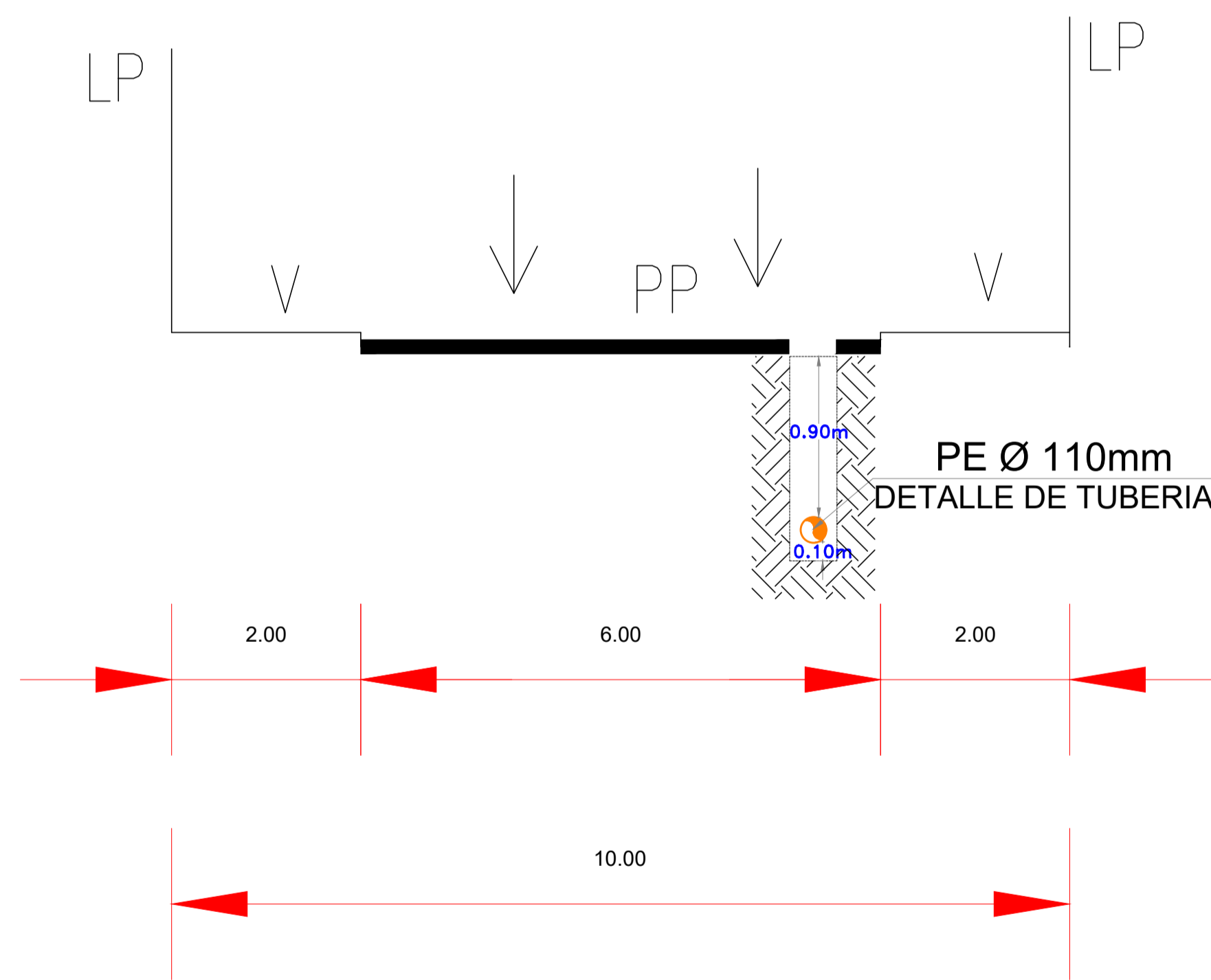

MUNICIPALIDAD METROPOLITANA DE LIMA



INSTITUTO METROPOLITANO DE PLANIFICACION



Representante Técnico

A	PLANO PARA PERMISOS	09-02-2022	E.R.M.	D.Q.G.	D.Q.G.
REV.	DESCRIPCIÓN	FECHA	ELABORÓ	REVISÓ	APROBÓ

LISTA DE REVISIONES

Cálidda GAS NATURAL DEL PERÚ		REDES DE DISTRIBUCIÓN DE GAS NATURAL EN LIMA Y CALLAO		Alfa Co sac PERU	
TITULO : REDES DE POLIETILENO - SAN ISIDRO EXR RED A CA MACHAYPUITO 160 SIS SECTOR 000800 - MALLA 004 - SIS PLANO DE CORTE A-A					
DIBUJO :	E.R.M.	FECHA :	09-02-2022	DISTRITO :	SAN ISIDRO
REVISO :	D.Q.G.	ESCALA :	Ref.	ZONA Y MALLA :	SECTOR - 000800 - MALLA 004
APROBO :	D.Q.G.	FILE :	1/1	REEMPLAZA :	---
				PLANO N° :	XS/01
				REV. :	A

LEYENDA

- | | |
|--------------------------|--|
| B = BERMA | R = RAMPA |
| CV = CICLOVIA | SC = SEPARADOR CENTRAL |
| E = ESTACIONAMIENTO | SL = SEPARADOR LATERAL |
| J = JARDIN | T = TALUD |
| LP = LIMITE DE PROPIEDAD | TP = PISTA EXCLUSIVA DE TRANSPORTE PUBLICO |
| PP = PISTA PRINCIPAL | V = VEREDA |
| PS = PISTA SECUNDARIA | VAR = VARIABLE |

SECCION : A-A
NOMBRE: AV. CAMINO REAL
DISTRITO(S): SAN ISIDRO

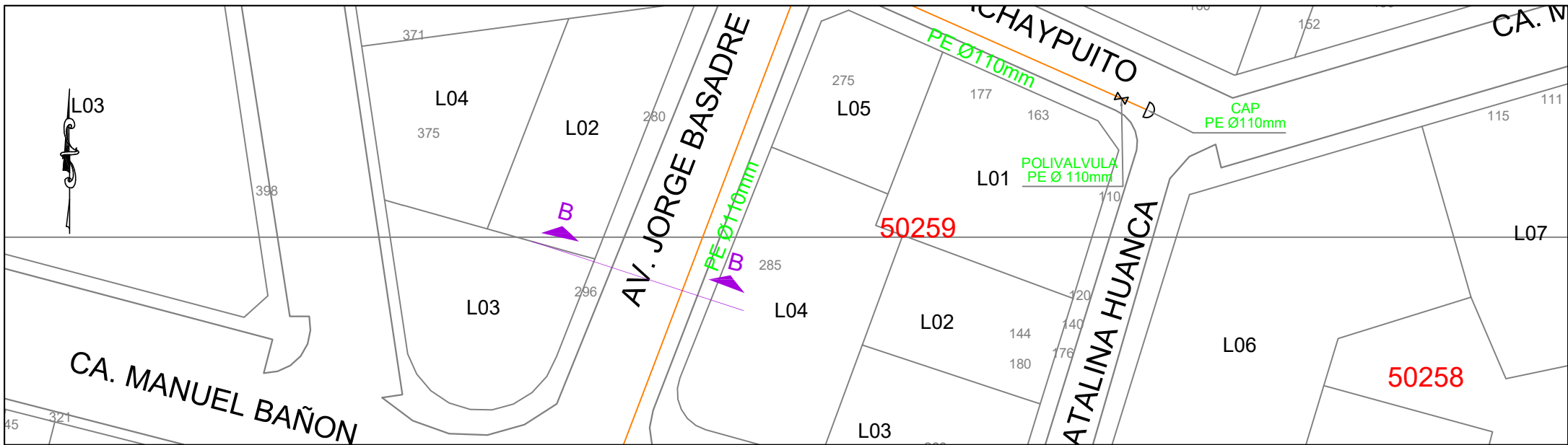

CORTE B-B

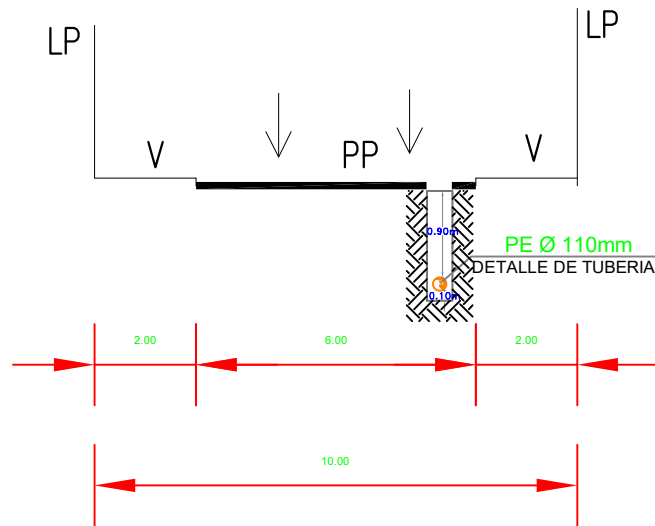

MUNICIPALIDAD METROPOLITANA DE LIMA



INSTITUTO METROPOLITANO DE PLANIFICACION

ALFA CO S.A.C.
 Ing. DIEGO E. GUIESPE GARCIA
 JEFE DE INGENIERIA
 CIP 183482

Representante Técnico

A	PLANO PARA PERMISOS	09-02-2022	E.R.M.	D.Q.G.	D.Q.G.
REV.	DESCRIPCIÓN	FECHA	ELABORÓ	REVISÓ	APROBÓ

LISTA DE REVISIONES

	REDES DE DISTRIBUCIÓN DE GAS NATURAL EN LIMA Y CALLAO	
--	---	--

TITULO: **REDES DE POLIETILENO - SAN ISIDRO
 EXR RED A CA MACHAYPUITO 160 SIS
 SECTOR 000800 - MALLA 004 - SIS
 PLANO DE CORTE B-B**

DIBUJO:	E.R.M.	FECHA:	09-02-2022	DISTRITO:	SAN ISIDRO	PLANO Nº:	XS/02	REV.:	A
REVISÓ:	D.Q.G.	ESCALA:	Ref.	ZONA Y MALLA:	SECTOR - 000800 - MALLA 004				
APROBÓ:	D.Q.G.	FILE:	1/1	REEMPLAZA:	--				

LEYENDA

- | | |
|--------------------------|--|
| B = BERMA | R = RAMPA |
| CV = CICLOVIA | SC = SEPARADOR CENTRAL |
| E = ESTACIONAMIENTO | SL = SEPARADOR LATERAL |
| J = JARDIN | T = TALUD |
| LP = LIMITE DE PROPIEDAD | TP = PISTA EXCLUSIVA DE TRANSPORTE PUBLICO |
| PP = PISTA PRINCIPAL | V = VEREDA |
| PS = PISTA SECUNDARIA | VAR = VARIABLE |

SECCION : B-B
 NOMBRE: AV. JORGE BASADRE
 DISTRITO(S): SAN ISIDRO

CODO 90°
PE Ø 110mm

L05

190

170

160

L07

L06

150

140

CA. MACHAYPUITO

PE Ø 110mm

CAP
PE Ø 110mm

275

L05

177

163

115

L02

280

BASADRE

CORTE C-C

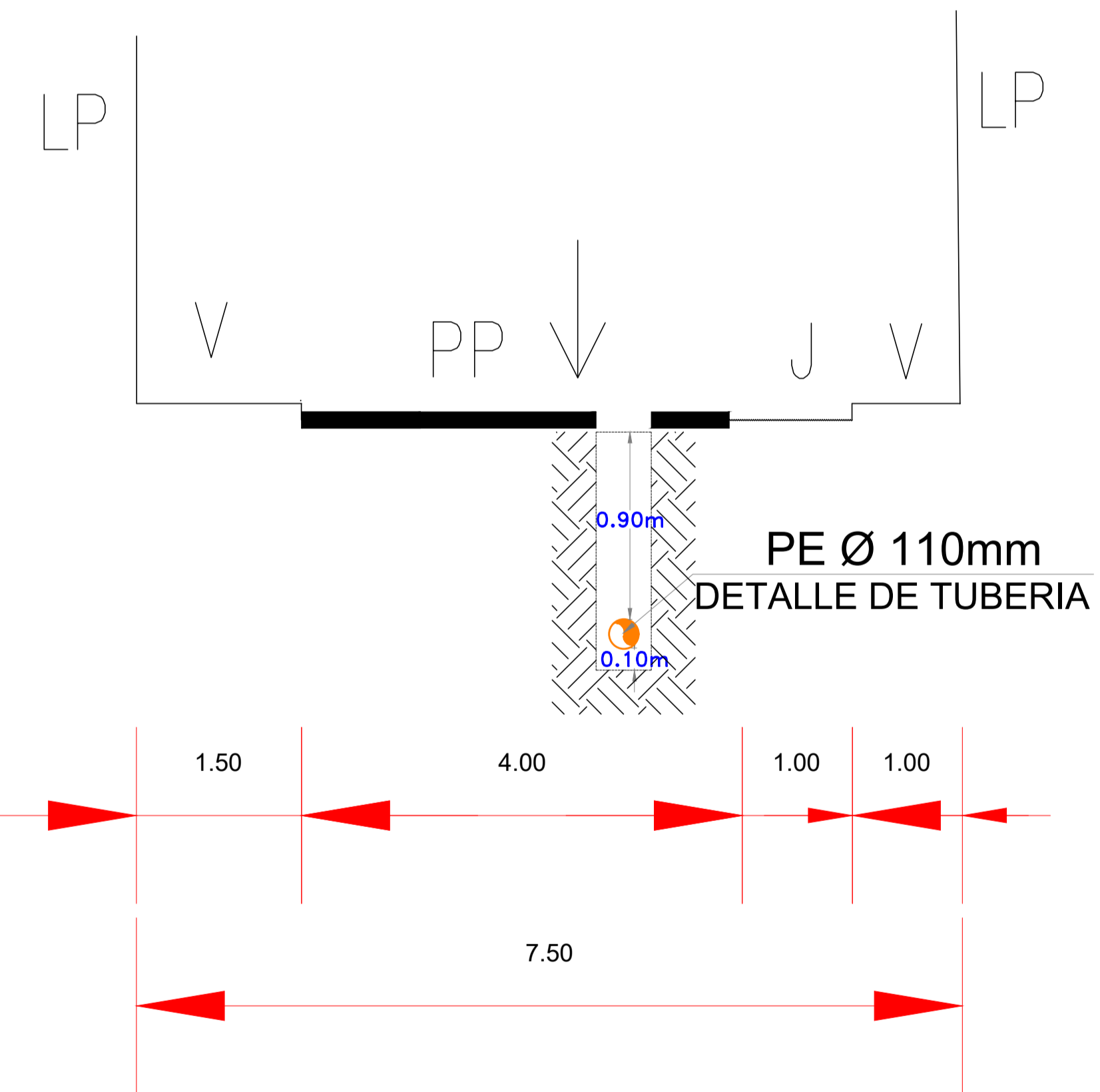

MUNICIPALIDAD METROPOLITANA DE LIMA



INSTITUTO
METROPOLITANO
DE PLANIFICACION

ALFA CO SAC
Ing. DIEGO E. QUISPE GARCIA
JEFE DE INGENIERIA
CIP 183492

Representante Técnico

B = BERMA
CV = CICLOVIA
E = ESTACIONAMIENTO
J = JARDIN
LP = LIMITE DE PROPIEDAD
PP = PISTA PRINCIPAL
PS = PISTA SECUNDARIA

LEYENDA

R = RAMPA
SC = SEPARADOR CENTRAL
SL = SEPARADOR LATERAL
T = TALUD
TP = PISTA EXCLUSIVA DE TRANSPORTE PUBLICO
V = VEREDA
VAR = VARIABLE

SECCION : C-C
NOMBRE: CA. MACHAYPUITO
DISTRITO(S): SAN ISIDRO

A	PLANO PARA PERMISOS	09-02-2022	E.R.M.	D.Q.G.	D.Q.G.
REV.	DESCRIPCIÓN	FECHA	ELABORÓ	REVISÓ	APROBÓ
LISTA DE REVISIONES					
Cálidda GAS NATURAL DEL PERÚ		REDES DE DISTRIBUCIÓN DE GAS NATURAL EN LIMA Y CALLAO		Alfa Co sac PERU	
TITULO : REDES DE POLIETILENO - SAN ISIDRO EXR RED A CA MACHAYPUITO 160 SIS SECTOR 000800 - MALLA 004 - SIS PLANO DE CORTE C-C					
DIBUJO :	E.R.M.	FECHA :	09-02-2022	DISTRITO :	SAN ISIDRO
REVISO :	D.Q.G.	ESCALA :	Ref.	ZONA Y MALLA :	SECTOR - 000800 - MALLA 004
APROBO :	D.Q.G.	FILE :	1/1	REEMPLAZA :	---
				XS/03	A

MUNICIPALIDAD DE SAN ISIDRO
SUBGERENCIA DE TESORERIA

199 04 ABR. 2022 199

LEYSI JANETH ARGUMEDO CONDEZO

CAJA-PAGADO

MUNICIPALIDAD DE SAN ISIDRO
RUC 20130534211
RECIBO N° RP2022-035459

Contribuyente GAS NATURAL DE LIMA Y
CALLAO S.A
Código 66962
Fecha 4 de Abril de 2022
Caja LARGUMEDO 01:40:51 PM

Item Procedimiento Imp Base Subtotal

1320 SUBGERENCIA DE OBRAS MUNICIPALES

1	AUTORIZACION PARA CONSTRUCCION DE REDES SUBTERRANEAS CABLEADO SUBTERRANEO O CASOS ESPECIALES	245.00	245.00
---	--	--------	--------

OBSERVACIONES

TOTAL GENERAL S/245.00

Tipo Pago	Cantidad
Efectivo	1.00
Tarjeta DEBITO	244.00
Vuelto	0.00

www.msi.gob.pe



CÓDIGO DEL PROYECTO: PPE-21-0200

DE SAN
URBAI

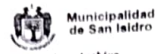

Municipalidad de San Isidro
Gestión Documentaria y Archivo
Call Center 5139000

04006-2022

N° Folios : 0059

Solicitante : GAS NATURAL DE LIMA Y CALLAO S.A
Fecha Ingreso : 04/04/2022
Asunto : Autorizacion Para Construccion De Redes Subterranas, Cableado Subterraneo O Casos Especiales En Area De Uso Publico (Agua, Desague, Energia Electrica, Gas)

Dirección : Machaypuito 0000
Será derivado a : Obras Publicas

Registrado por : JROJASL el 04/04/2022 a las 2:27 pm
Para cualquier consulta, deberá referirse a: **Ex 04006-2022**

Usuario

...o S.A. - Cálida, identificada con RUC N° 20503758114, debidamente
ado el Señor Roberto Franco Gianoli Hanke, Identificado con DNI N°
ritos en la partida electrónica N° 11352499 del Registro de Personas
al de Lima, ante usted respetuosamente, nos presentamos y decimos:

to de masificación del servicio público de gas natural promovido por el
(Camisea), venimos a solicitar autorización para la ejecución de obras del
**DE RED A CA. MACHAYPUITO N° 160 – SIS SECTOR 000800 MALLA
de Cercado de Lima**, tal como se señala en los planos de ubicación y la
adjuntan.

Art. 81 de Decreto Supremo N° 042-99-EM (Reglamento de Distribución
e Ductos), el concesionario de distribución podrá abrir los pavimentos,
fías públicas que se encuentren dentro del área de concesión, previa
respectiva, quedando obligado a efectuar la reparación que sea menester
r dicha Municipalidad.

El estudio de impacto ambiental del mencionado proyecto ha sido aprobado mediante R.D N°0116-
2004-MEM/AAM de fecha 13 de agosto del 2004, expedida por la Dirección General de Asuntos
Ambientales del Ministerio de Energía y Minas.

En virtud de lo antes expuesto, y de conformidad con lo establecido en el Texto Único de
Procedimientos Administrativos de la Municipalidad, adjuntamos la siguiente documentación:

1. Plano de Ubicación
2. Planos de planta y perfil
3. Memoria Descriptiva y Especificaciones Técnicas
4. Cronograma de Obra

Por su parte, informamos la contratación de la empresa **ALFACO SAC** identificada con RUC
N°20601832390, para la elaboración de dichos trabajos contando como responsable por parte de la
empresa contratista con el Ingeniero Yerlyn Yack Gómez Melgarejo, con registro del Colegio de
Ingenieros N°213465; asimismo, nuestra representada designa como persona responsable al Ingeniero
Raúl García, con Registro del Colegio de Ingenieros N° 64179.

CALIDDA
Machaypuito
Calle Ramón Torrealba
Teléfono: 51 (0) 11 390000
Calle Ramón Torrealba





MUNICIPALIDAD DE SAN ISIDRO
SUBGERENCIA DE TESORERIA

199 04 ABR. 2022 199

LEYSI JANETH ARGUMEDO CONDEZO

CAJA-PAGADO

MUNICIPALIDAD DE SAN ISIDRO

RUC 20130534211

RECIBO N° RP2022-035459

Contribuyente: GAS NATURAL DE LIMA Y

CALLAO S.A

Código 66962

Fecha 4 de Abril de 2022

Caja: LARGUMEDO 01:40:51 PM

Item	Procedimiento	Imp Base	Subtotal
------	---------------	----------	----------

13.2.0	SUBGERENCIA DE OBRAS MUNICIPALES		
--------	----------------------------------	--	--

1	AUTORIZACION PARA CONSTRUCCION DE REDES SUBTERRANEAS, CABLEADO SUBTERRANEO O CASOS ESPECIALES	245.00	245.00
---	---	--------	--------

-----OBSERVACIONES-----

TOTAL GENERAL 9.245.00

Tipo Pago	Cantidad
Efectivo	1.00
Tarjeta DEBITO	244.00
Vuelto	0.00

Lima, 31 de marzo de 2022

Señores
**MUNICIPALIDAD DISTRITAL DE SAN
 GERENCIA DE DESARROLLO URBANO**
 Presente. -



04006-2022

Dirección Documentación y Archivo
 Call Center 5139000

N° Folios : 0059

Solicitante : GAS NATURAL DE LIMA Y CALLAO S.A.
Fecha Ingreso : 04/04/2022
Asunto : Autorización Para Construcción De Redes Subterráneas,
 Cableado Subterráneo O Casos Especiales En Área De Uso
 Público (Agua, Desague, Energía Eléctrica, Gas)

Dirección : Machaypuito 0000**Será derivado a** : Obras Publicas**Registrado por** : JROJASL el 04/04/2022 a las 2:27 pmPara cualquier consulta, deberá referirse a: **Ex 04006-2022**

Usuario

Asunto: Solicita autorización para la obra
MACHAYPUITO N° 160 – SIS

Radicado: R2022 - 006794

De nuestra consideración:

Gas Natural de Lima y Callao S.A. - Cálidda, identificada con RUC N° 20503758114, debidamente representada por su apoderado el Señor Roberto Franco Gianoli Hanke, Identificado con DNI N° 10609610, con poderes inscritos en la partida electrónica N° 11352499 del Registro de Personas Jurídicas de la Oficina Registral de Lima, ante usted respetuosamente, nos presentamos y decimos:

Que, en el marco del proyecto de masificación del servicio público de gas natural promovido por el Gobierno Central (Proyecto Camisea), venimos a solicitar autorización para la ejecución de obras del proyecto denominado **"EXT. DE RED A CA. MACHAYPUITO N° 160 – SIS SECTOR 000800 MALLA 004"**, ubicado en el Distrito de Cercado de Lima, tal como se señala en los planos de ubicación y la memoria descriptiva que se adjuntan.

Conforme a lo señalado en el Art. 81 de Decreto Supremo N° 042-99-EM (Reglamento de Distribución de Gas Natural por Red de Ductos), el concesionario de distribución podrá abrir los pavimentos, calzadas y aceras de las vías públicas que se encuentren dentro del área de concesión, previa notificación a la Municipalidad respectiva, quedando obligado a efectuar la reparación que sea menester dentro del plazo otorgado por dicha Municipalidad.

El estudio de Impacto Ambiental del mencionado proyecto ha sido aprobado mediante R.D N°0116-2004-MEM/AAM de fecha 13 de agosto del 2004, expedida por la Dirección General de Asuntos Ambientales del Ministerio de Energía y Minas.

En virtud de lo antes expuesto, y de conformidad con lo establecido en el Texto Único de Procedimientos Administrativos de la Municipalidad, adjuntamos la siguiente documentación:

1. Plano de Ubicación
2. Planos de planta y perfil
3. Memoria Descriptiva y Especificaciones Técnicas
4. Cronograma de Obra

Por su parte, informamos la contratación de la empresa **ALFACO SAC** identificada con RUC N°20601832390, para la elaboración de dichos trabajos contando como responsable por parte de la empresa contratista con el Ingeniero Yertlyn Yack Gómez Melgarejo, con registro del Colegio de Ingenieros N°213465; asimismo, nuestra representada designa como persona responsable al Ingeniero Raúl García, con Registro del Colegio de Ingenieros N° 64179.

CÁLIDDA

Calle República Dominicana
 Teléfono: (51) 01 511 7500
 San Borja, Lima, Perú

En ese sentido, en conformidad con lo dispuesto en el numeral 124.1 del artículo 124° del TUO de la Ley N° 27444, otorgamos poder general para efectos de la tramitación ordinaria de este procedimiento al señor WILSON GUERRERO BUITRAGO identificado con C.E. 001022384 y/o LUIS CARLOS MOLINA QUINTANILLA con DNI N° 45624802, a fin que en nombre y representación de nuestra empresa, pueda revisar el expediente, realizar las gestiones necesarias orientadas a la obtención de los permisos y en su oportunidad proceder al recojo de la autorización que corresponda, hasta la finalización del proyecto.

Asimismo, señalamos que de acuerdo al numeral 20.4 del artículo 20° del TUO de la Ley N° 27444, vuestro despacho nos podrá notificar a los siguientes correos electrónicos:

- gd@proveedores.calidda.com.pe.
- Gestion.Permisos@calidda.com.pe
- Luis.Molina@alfacosac.com

POR TANTO:

A usted señor Gerente, mucho agradeceremos se sirva disponer lo necesario a efecto se nos proporcione la autorización solicitada, por corresponder a derecho.

Atentamente,

Firmado Digitalmente por:
ROBERTO FRANCO GIANOLI
HANKE

Fecha: 31/03/2022 17:29:04

Roberto Franco Gianoli Hanke
Sub Gerente Legal



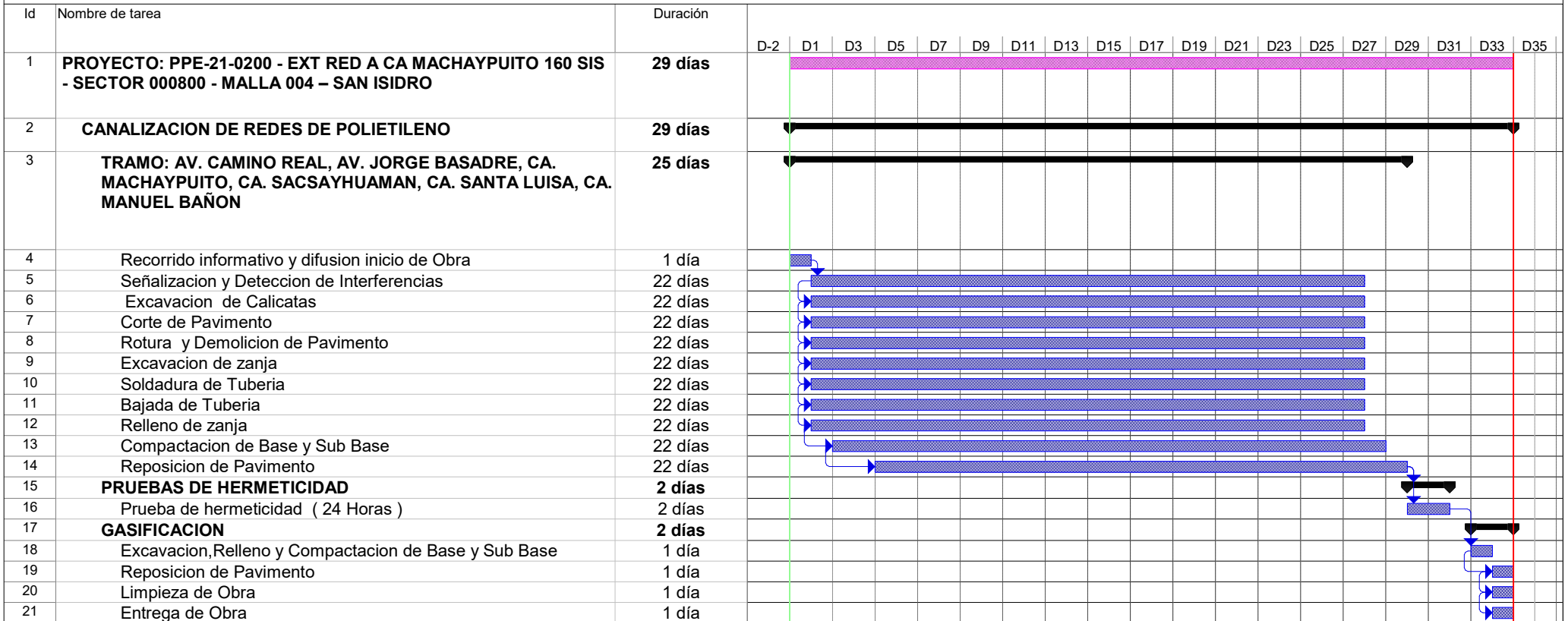

Tarea		Tareas externas		solo duración		Tareas externas	
División		Hito exteTarea		Informe de resumen manual		Hito externo	
Hito		Hito inactivo		Resumen manual		Progreso	
Resumen		Resumen inactivo		solo el comienzo		División	
Resumen del proyecto		Tarea manual		solo fin			

Ing. DIEGO E. QUISPE GARCIA
 JEFE DE INGENIERIA
 CIP 183492

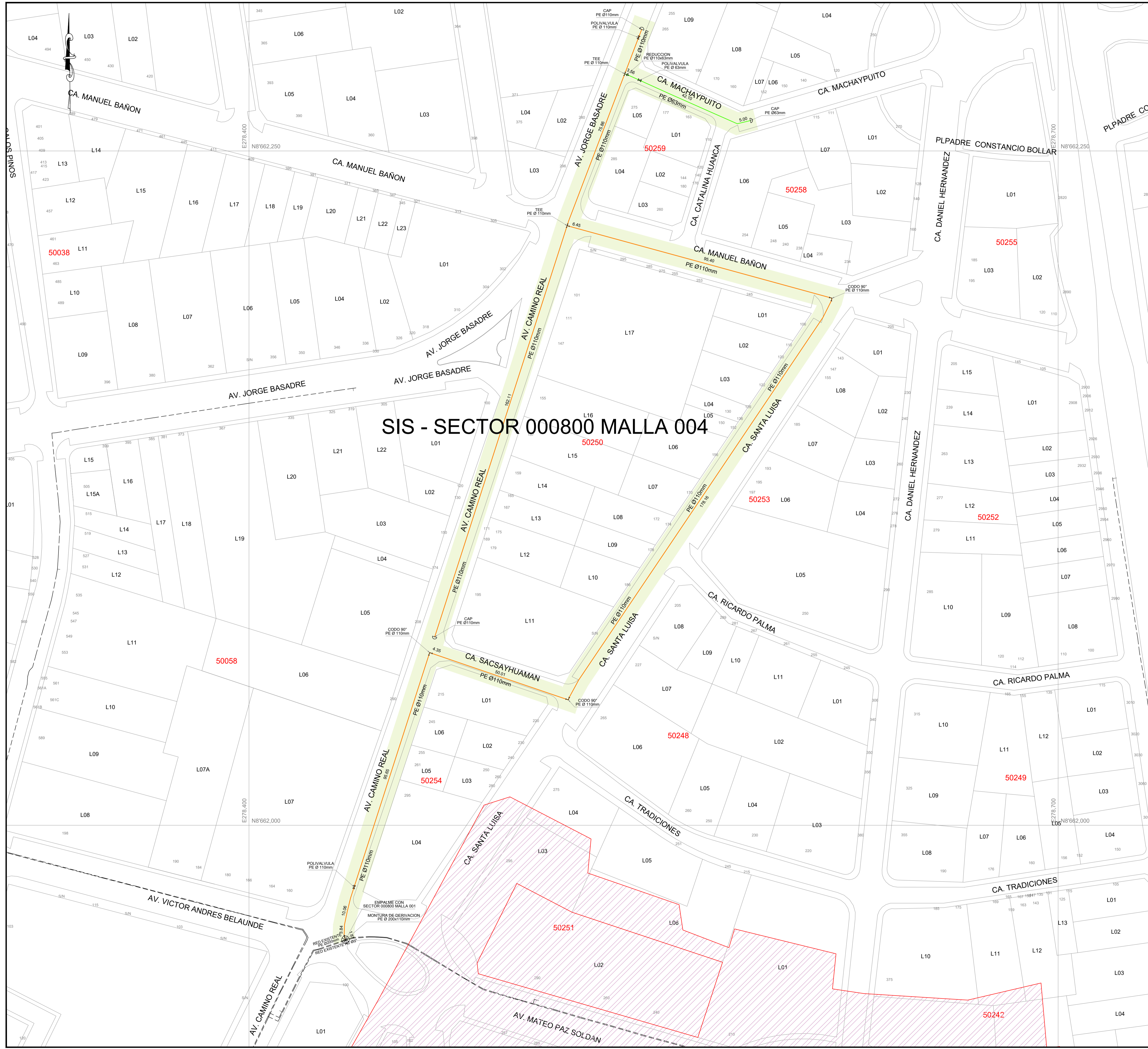

SIS - SECTOR 000800 MALLA 004

**CROQUIS DE UBICACIÓN
CUADRANTE E11**

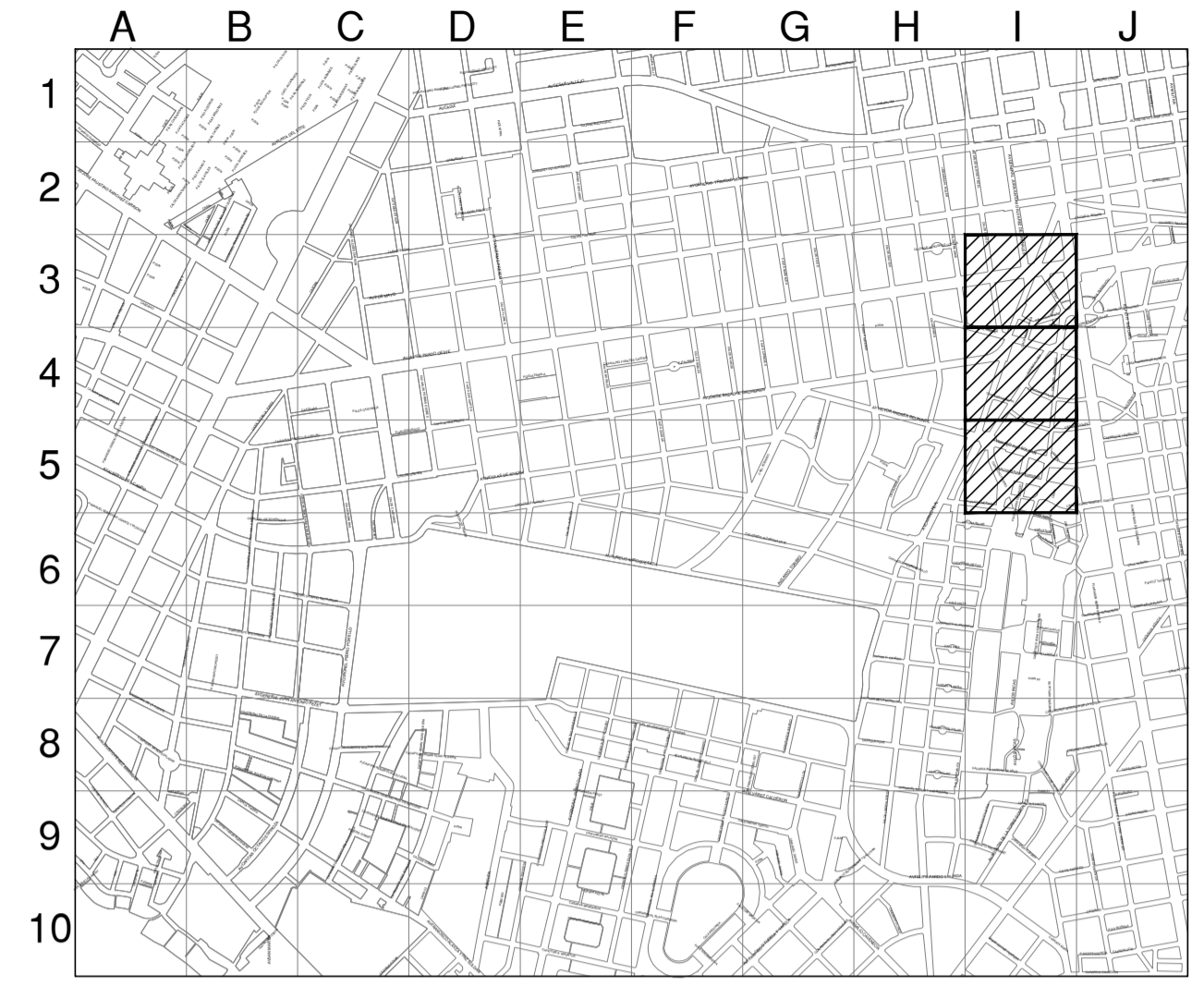

ESCALA GRAFICA
0cm. 1,800m
Sistema de Coordenadas: UTM-WGS84
Hemisferio Sur - ZONA 18

SIMBOLOGIA

- Válvula
- Tapón
- Reducción
- Transición AC-PE
- ERP
- Triducto
- Punto de empalme
- Gabinete
- TEE de Todo Diámetro
- Conexión con Silleta (TF)
- Conexión con Tapping Tee (EF)
- Conexión sin válvula de exceso de flujo
- Punto de Inicio de Progresiva: 0.00
- Punto Control Topográfico
- Punto de salida de cable de detección en acometida
- Zona de protección mecánica de la red
- Tramo con tapada diferente a la típica

TIPO DE LINEA

- TUBERÍA PE Ø200mm
- TUBERÍA PE Ø160mm
- TUBERÍA PE Ø110mm
- TUBERÍA PE Ø90mm
- TUBERÍA PE Ø63mm
- TUBERÍA PE Ø32mm
- TUBERÍA PE Ø20mm
- TUBERÍA PE (CON GAS)

Distancia mínima a edificaciones consideradas en el trazado : 1m

ZONA ARQUEOLOGICA

METRADOS	
DIAMETRO DE TUBERIA	LONGITUD (m)
PE Ø 63 mm	50.66
PE Ø 110 mm	683.92
TOTAL:	734.58

CAAMA Co. SAC
Ing. DIEGO E. GUISPE GARCIA
JEFE DE INGENIERIA
CIP 183492
Representante Técnico

A	PLANO PARA PERMISO	30/03/2022	J.F.R.	D.Q.G.	D.Q.G.
REV.	DESCRIPCIÓN	FECHA	DIBUJO	REVISÓ	APROBÓ
LISTA DE REVISIONES					
		REDES DE DISTRIBUCIÓN DE GAS NATURAL EN LIMA Y CALLAO			
TITULO: PPE-21-0200 - REDES DE POLIETILENO - SAN ISIDRO EXT RED A CA MACHAYPUITO 160 SIS SECTOR 000800 - MALLA 004 - SIS PLANO MAESTRO					
DIBUJO:	J.F.R.	FECHA:	30/03/2022	DISTRITO:	SAN ISIDRO
REVISÓ:	D.Q.G.	ESCALA:	S/E	ZONA Y MALLA:	SECTOR-000800-MALLA-004
APROBÓ:	D.Q.G.	FILE:	-	REEMPLAZA:	-
				PLANO N°:	PPE-21-0200-00-PM-01
					REV.: A