

## Asunto

SOLICITA AUTORIZACIÓN PARA LA EJECUCIÓN DE OBRAS DEL PROYECTO DENOMINADO "S.JL - SECTOR - 005201 - MALLA - 004"

**CODIGO DE PROYECTO: PPE0-21-1832**

Lima, 28 de Junio de 2022

Señores

**MUNICIPALIDAD DISTRITAL DE SAN JUAN DE LURIGANCHO**  
**GERENCIA DE DESARROLLO URBANO**

Presente. -

Asunto: Solicita autorización para la ejecución de obras del proyecto denominado "S.JL - SECTOR - 005201 - MALLA - 004"

Radicado : R2022-100001

De nuestra consideración:

**Gas Natural de Lima y Callao S.A. - Cálidda**, identificada con RUC N° 20503758114, debidamente representada por su apoderado el Señor Roberto Franco Gianoli Hanke, Identificado con DNI N° 10609610, con poderes inscritos en la partida electrónica N° 11352499 del Registro de Personas Jurídicas de la Oficina Registral de Lima, ante usted respetuosamente, nos presentamos y decimos:

Que, en el marco del proyecto de masificación del servicio público de gas natural promovido por el Gobierno Central (Proyecto Camisea), venimos a solicitar autorización para la ejecución de obras del proyecto denominado "**S.JL - SECTOR - 005201 - MALLA - 004**" ubicado en el Distrito de San Juan de Lurigancho, tal como se señala en los planos de ubicación y la memoria descriptiva que se adjuntan.

Conforme a lo señalado en el Art. 81 de Decreto Supremo N° 042-99-EM (Reglamento de Distribución de Gas Natural por Red de Ductos), el concesionario de distribución podrá abrir los pavimentos, calzadas y aceras de las vías públicas que se encuentren dentro del área de concesión, previa notificación a la Municipalidad respectiva, quedando obligado a efectuar la reparación que sea menester dentro del plazo otorgado por dicha Municipalidad.

El estudio de Impacto Ambiental del mencionado proyecto ha sido aprobado mediante R.D N°0116-2004-MEM/AAM de fecha 13 de agosto del 2004, expedida por la Dirección General de Asuntos Ambientales del Ministerio de Energía y Minas.

En virtud de lo antes expuesto, y de conformidad con lo establecido en el Texto Único de Procedimientos Administrativos de la Municipalidad, adjuntamos la siguiente documentación:

1. Plano de Ubicación
2. Planos de planta y perfil
3. Memoria Descriptiva y Especificaciones Técnicas
4. Cronograma de Obra

**CÁLIDDA**

C. Morelli 150  
C.C La Rambla, Torre 2,  
Teléfono: (51-1) 611-7500  
San Borja, Lima, Perú



Por su parte, informamos la contratación de la empresa **GYA CONSTRUCCIONES SAC** identificada con RUC N°20392466275, para la elaboración de dichos trabajos contando como responsable por parte de la empresa contratista con el Ingeniero Jairo Cordero Olivera, con registro del Colegio de Ingenieros N° 230690; asimismo, nuestra representada designa como persona responsable al Ingeniero Leyla G. Eugenio Sarmiento, con Registro del Colegio de Ingenieros N° 150305.

En ese sentido, en conformidad con lo dispuesto en el numeral 124.1 del artículo 124° del TUO de la Ley N° 27444, otorgamos poder general para efectos de la tramitación ordinaria de este procedimiento al señor **EDER RULY MERA LEÓN** identificado con DNI N° 10214048 Y/O el Sr. **ROBERT VALVERDE ALVARADO** con DNI N° 41195791, a fin que en nombre y representación de nuestra empresa, pueda revisar el expediente, realizar las gestiones necesarias orientadas a la obtención de los permisos y en su oportunidad proceder al recojo de la autorización que corresponda, hasta la finalización del proyecto.

**POR TANTO:**

A usted señor Gerente, mucho agradeceremos se sirva disponer lo necesario a efecto se nos proporcione la autorización solicitada, por corresponder a derecho.

Atentamente,

Firmado Digitalmente por:  
**ROBERTO FRANCO GIANOLI  
HANKE**  
Fecha: 30/06/2022 17:26:59

**Roberto Franco Gianoli Hanke**  
**Sub Gerente Legal**



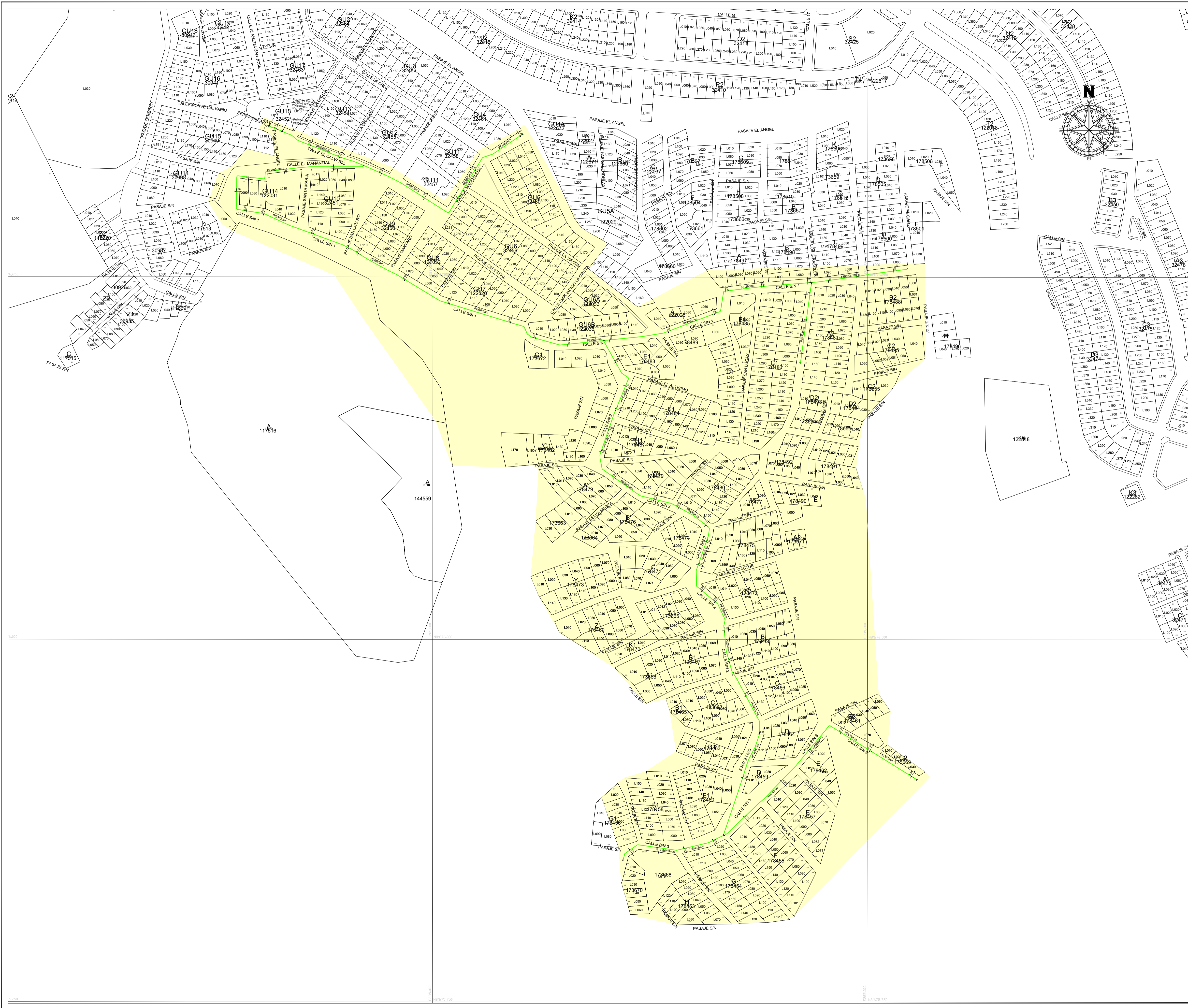

CROQUIS DE UBICACION  
CUADRANTE G05 CUADRANTE H05

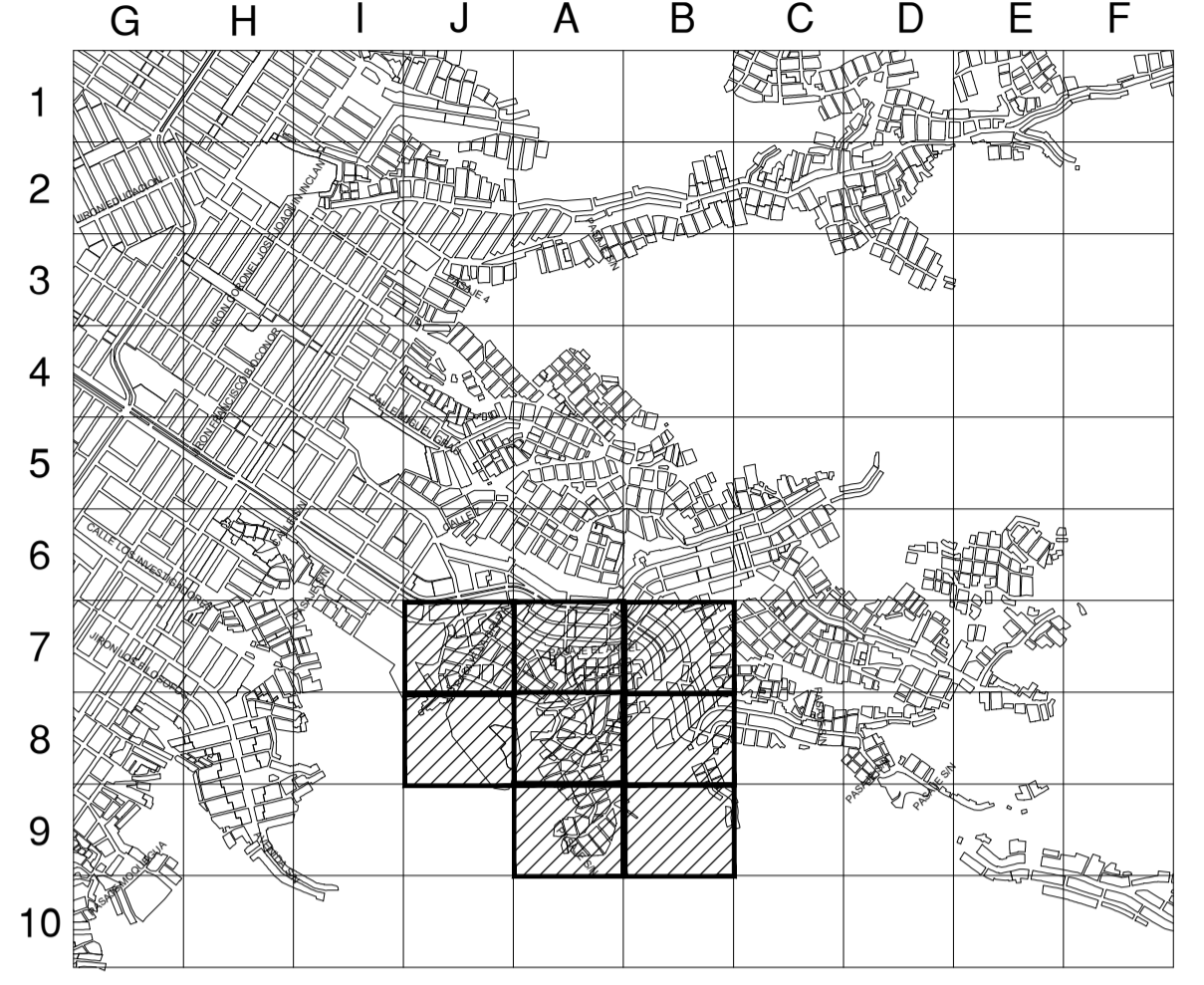

ESCALA GRAFICA  
Sistema de Coordenadas: UTM-WGS84  
Hemisferio Sur - ZONA 18

SIMBOLOGIA

- Válvula Conexión con Silleta (TF)
- Tapón Conexión con Tapping Tee (EF)
- Reducción Conexión sin válvula de exceso de flujo
- Transición AC-PE Punto de Inicio de Progresiva: 0.00
- ERP Punto Control Topográfico
- Triducto Punto de salida de cable de detección en acometida
- Punto de empuje Zona de protección mecánica de la red
- Gabinete Tramo con tapada diferente a la típica

TIPO DE LINEA

- TUBERIA PE ø200mm
- TUBERIA PE ø160mm
- TUBERIA PE ø110mm
- TUBERIA PE ø90mm
- TUBERIA PE ø63mm
- TUBERIA PE ø32mm
- TUBERIA PE ø20mm
- TUBERIA PE (CON GAS)

Distancia mínima a edificaciones considerados en el trazado : 1m

LISTA DE METRADOS

ø TUBERIA	LONGITUD
ø 20 mm	---
ø 32 mm	---
ø 63 mm	1560.88
ø 90 mm	---
ø 110 mm	---
ø 160 mm	---
ø 200 mm	---
<b>Total</b>	<b>1560.88</b>

Jairo J. Cordero Olivera  
INGENIERO CIVIL  
G.Y.A. CONSULTORIOS S.A.C.  
Ingeniero Residente  
(Contratista)

REV.	DESCRIPCIÓN	FECHA	DIBUJO	REVISO	APROBÓ
A	PARA PERMISOS	17-06-2022	U. YAURICASA	J. CORDERO	J. CORDERO

LISTA DE REVISIONES

**Cálida** REDES DE DISTRIBUCIÓN DE GAS NATURAL EN LIMA Y CALLAO **G.Y.A.** Consultores S.A.C.







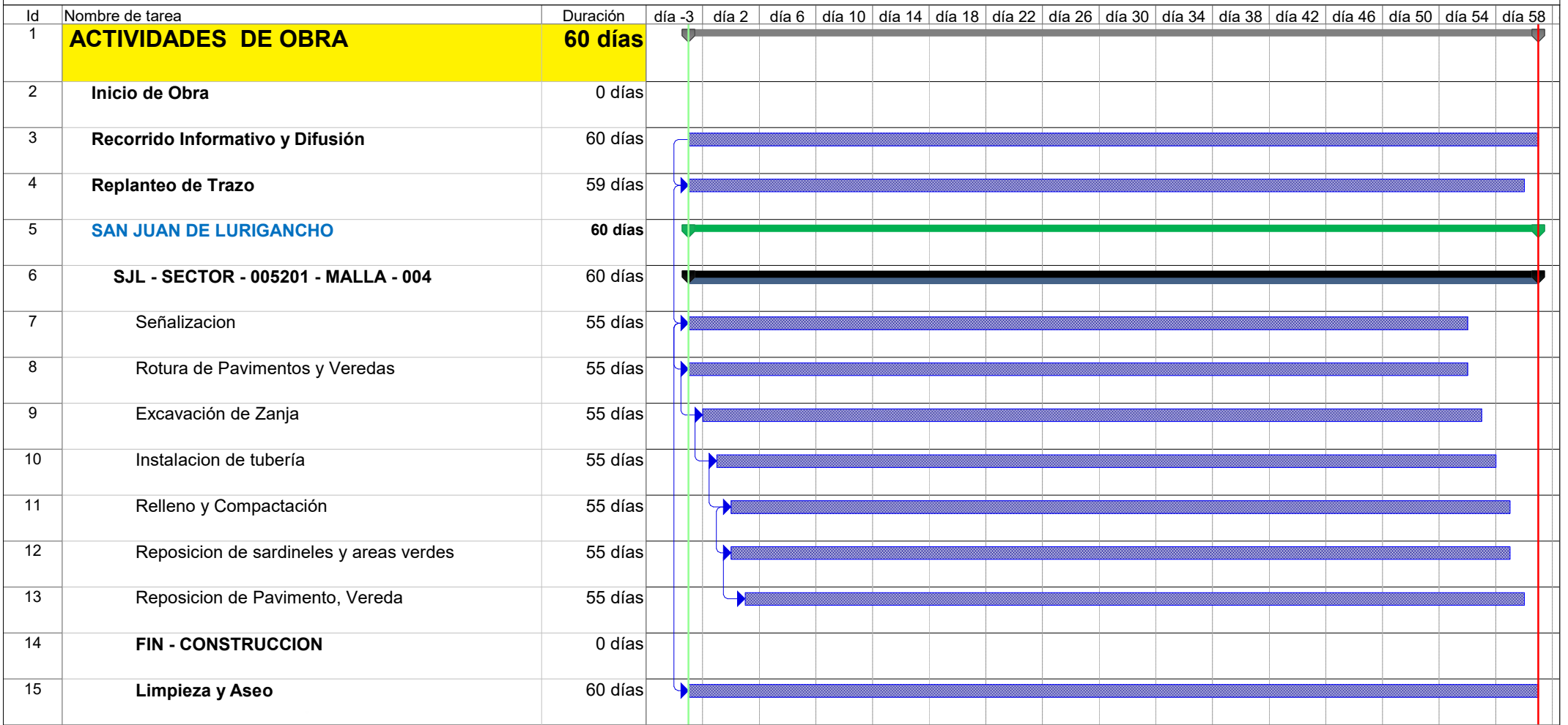





TITULO: PPE0-21-1832 - REDES DE POLIETILENO - SAN JUAN DE LURIGANCHO SJL - SECTOR - 005201 - MALLA - 004 PLANO MAESTRO

DEBUJO:	FECHA:	DISTRITO:	PLANO:	REV.:
U. YAURICASA	17-06-2022	SAN JUAN DE LURIGANCHO		
J. CORDERO	S/E	ZONA Y MALLA		
J. CORDERO	1/1	REEMPLAZA:	PPE0-21-1832-00-PM-01	A

**CRONOGRAMA DE OBRA**  
**Proyecto: "SJL - SECTOR - 005201 - MALLA - 004"**  
**Distrito: SAN JUAN DE LURIGANCHO**



  
**Jairo J. Condero Olivera**  
 INGENIERO CIVIL  
 CIP N° 230690  
 GYA CONSTRUCCIONES SAC

Tarea		Hito exteTarea		Informe de resumen manual	
División		Tarea inactiva		Resumen manual	
Hito		Hito inactivo		Sólo el comienzo	
Resumen		Resumen inactivo		Sólo fin	
Resumen del proyecto		Tarea manual		Progreso	
Tareas externas		Sólo duración		División	