

## Cargo de Recepción



Firmado digitalmente por:  
ventanillavirtual.osinerghmin.gob.pe  
Motivo: Cargo de  
Recepción  
Fecha: 09/02/2023 18:00:40-0500

Su documento ha sido ingresado satisfactoriamente, por favor tome nota del número de expediente generado para realizar el seguimiento correspondiente.

Número de expediente: 202300032936 Fecha y hora de presentación: 09/02/2023 18:00

RUC: 20503758114

Nombre/Razón social: GAS NATURAL DE LIMA Y CALLAO S.A.

Correo electrónico: Casilla.Electronica@proveedores.calidda.com.pe

Nro. telefónico: 986180934

Documento: CARTA - 2023-103455 Nro. Folios: 2

Asunto: PPE-21-0042 Inicio de construcción – Proyecto Ext Red a Ca Juan de La Fuente - Cdra 8 Sector 1400 Malla 11 ubicado en el distrito de Miraflores.

Anexos: SI

Tipo	Documento	Nombre	Folio	Peso
Documento Principal	OSI-2023-103455_09022023175910.pdf	PPE-21-0042 Inicio de construcción – Proyecto Ext Red a Ca Juan de La Fuente - Cdra 8 Sector 1400 Malla 11 ubicado en el distrito de Miraflores.	2	230 Kb
Anexo	OSI-2023-103455_1_09022023175932.zip	Adjunto de archivo - OSI-2023-103455.pdf con fecha 2023-02-09	1	13 Mb

Usted podrá hacer el seguimiento de su trámite a través de <https://consultaexpedientes.osinerghmin.gob.pe/consulta-docs/>, de tener alguna consulta puede efectuarla a través de: [ventanillavirtual@osinerghmin.gob.pe](mailto:ventanillavirtual@osinerghmin.gob.pe)

**ATENCIÓN:** Usted se encuentra afiliado al Sistema de Notificaciones Electrónicas del Osinerghmin - SNE, cualquier notificación se realizará por ese medio, exceptuando las Solicitudes de Acceso a la Información Pública, cuya atención se realizará por el canal seleccionado.

En caso el cliente registrado en el formulario virtual corresponda a un tercero (persona natural o jurídica distinta al solicitante del trámite), el Osinerghmin creará una casilla electrónica de oficio al solicitante en la cual se realizará toda notificación.

Para ingresar a su casilla electrónica, actualizar sus datos y/o revisar sus notificaciones, sírvase ingresar al siguiente link: <https://notificaciones.osinerghmin.gob.pe/>

**NOTA IMPORTANTE:**

Para fines del cómputo de plazos, los documentos presentados los sábados, domingos y feriados o cualquier otro día inhábil, se consideran presentadas al primer día hábil siguiente.

El cargo de recepción del expediente no significa aceptación, aprobación o autorización al ejercicio de alguna actividad sujeta a supervisión o fiscalización del Osinerghmin, resultando de aplicación lo dispuesto en los numerales 33.2 y 136.6 del Texto Único Ordenado de la Ley N° 27444, Ley del Procedimiento Administrativo General.

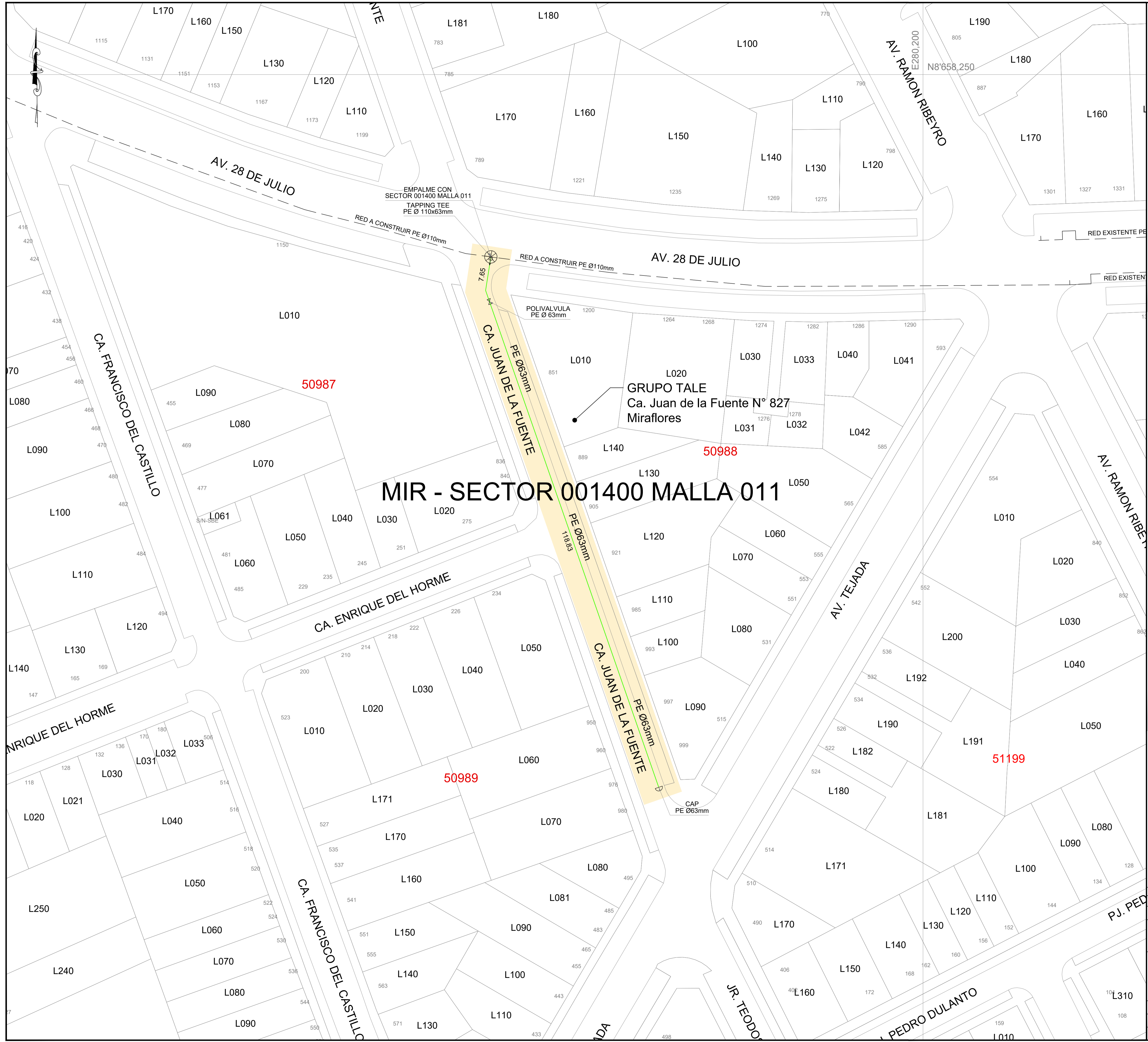

CROQUIS DE UBICACIÓN  
CUADRANTE F12

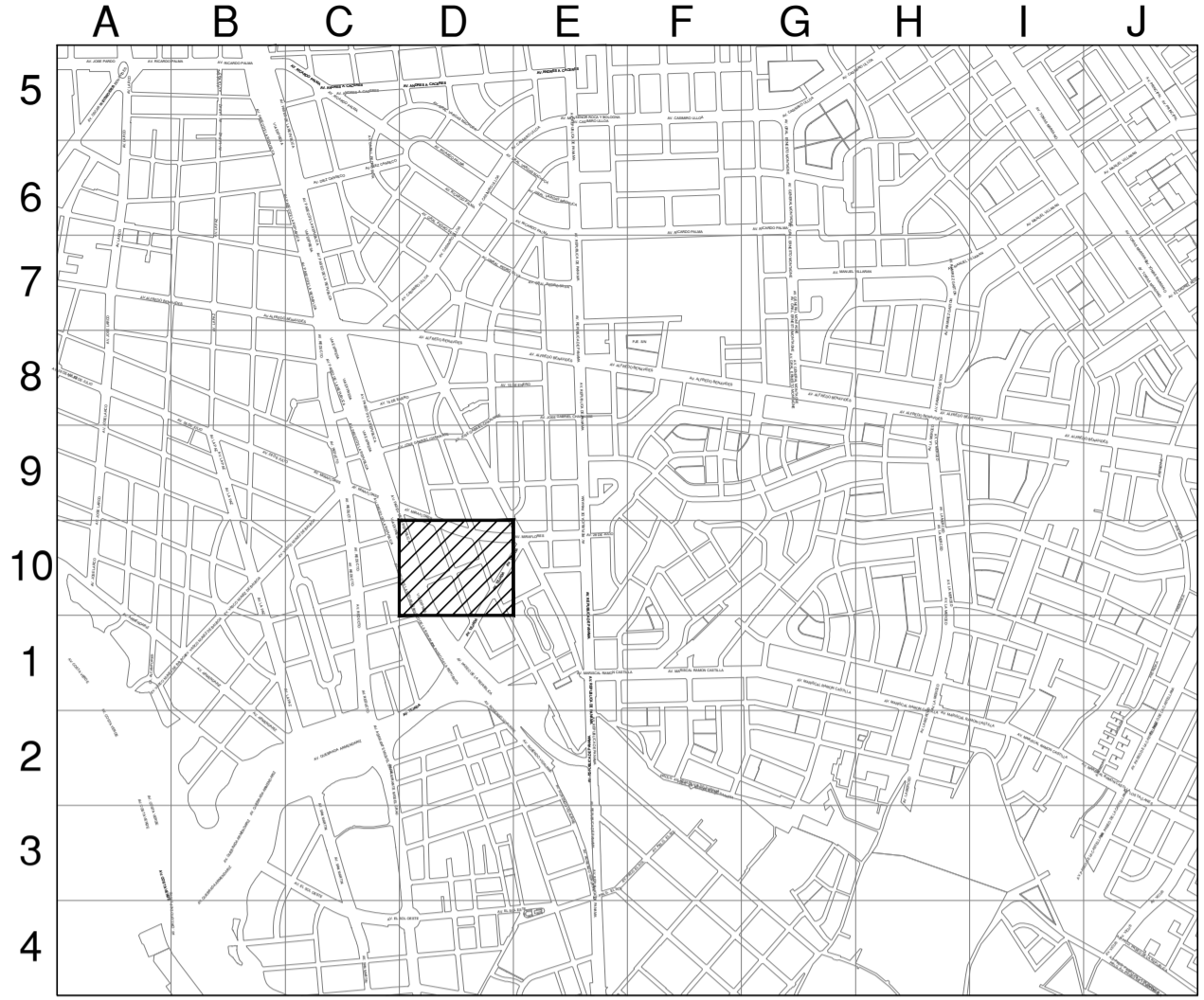

CUADRANTE F13  
ESCALA GRAFICA  
Sistema de Coordenadas: UTM-WGS84  
Hemisferio Sur - ZONA 18

**SIMBOLOGIA**

Válvula		Conexión con Silleta (TF)	
Tapón		Conexión con Tapping Tee (EF)	
Reducción		Conexión sin válvula de exceso de flujo	
Transición AC-PE		Punto de Inicio de Progresiva: 0.00	
ERP		Punto Control Topográfico	
Triducto		Punto de salida de cable de detección en acometida	
Punto de empalme		Zona de protección mecánica de la red	
Gabinete		Tramo con tapada diferente a la típica	

**TIPO DE LINEA**

TUBERÍA PE Ø200mm		PE200
TUBERÍA PE Ø160mm		PE160
TUBERÍA PE Ø110mm		PE110
TUBERÍA PE Ø90mm		PE90
TUBERÍA PE Ø63mm		PE63
TUBERÍA PE Ø32mm		PE32
TUBERÍA PE Ø20mm		PE20
TUBERÍA PE (CON GAS)		PE

Distancia mínima a edificaciones consideradas en el trazado : 1m

ZONA ARQUEOLÓGICA

AREA NATURAL PROTEGIDA

METRADOS	
DIAMETRO DE TUBERÍA	LONGITUD (m)
PE Ø 63 mm	126.50
TOTAL:	126.50

**CAAS CO. S.A.S.**  
Ing. DIEGO E. QUIJSE GARCÍA  
JEFE DE INGENIERÍA  
CIP 183492  
Representante Técnico

A	PLANO PARA PERMISO	02-02-2023	J.F.R.	D.Q.G.	D.Q.G.
REV.	DESCRIPCIÓN	FECHA	DIBUJO	REVISÓ	APROBÓ
LISTA DE REVISIONES					
		REDES DE DISTRIBUCIÓN DE GAS NATURAL EN LIMA Y CALLAO			
TITULO: PPE-21-0042 - REDES DE POLIETILENO - MIRAFLORES EXT RED A CA JUAN DE LA FUENTE - CDRA 8 MIR - SECTOR 001400 - MALLA 011 PLANO MAESTRO					
DIBUJO:	FECHA:	DISTRITO:	PLANO N°:	REV.:	
J.F.R.	02-02-2023	MIRAFLORES			
REVISÓ:	ESCALA:	ZONA Y MALLA:			
D.Q.G.	S/E	SECTOR 001400 - MALLA 011			
APROBÓ:	FILE:	REEMPLAZA:			
D.Q.G.	-	---			
				PPE-21-0042-00-PM-01	A

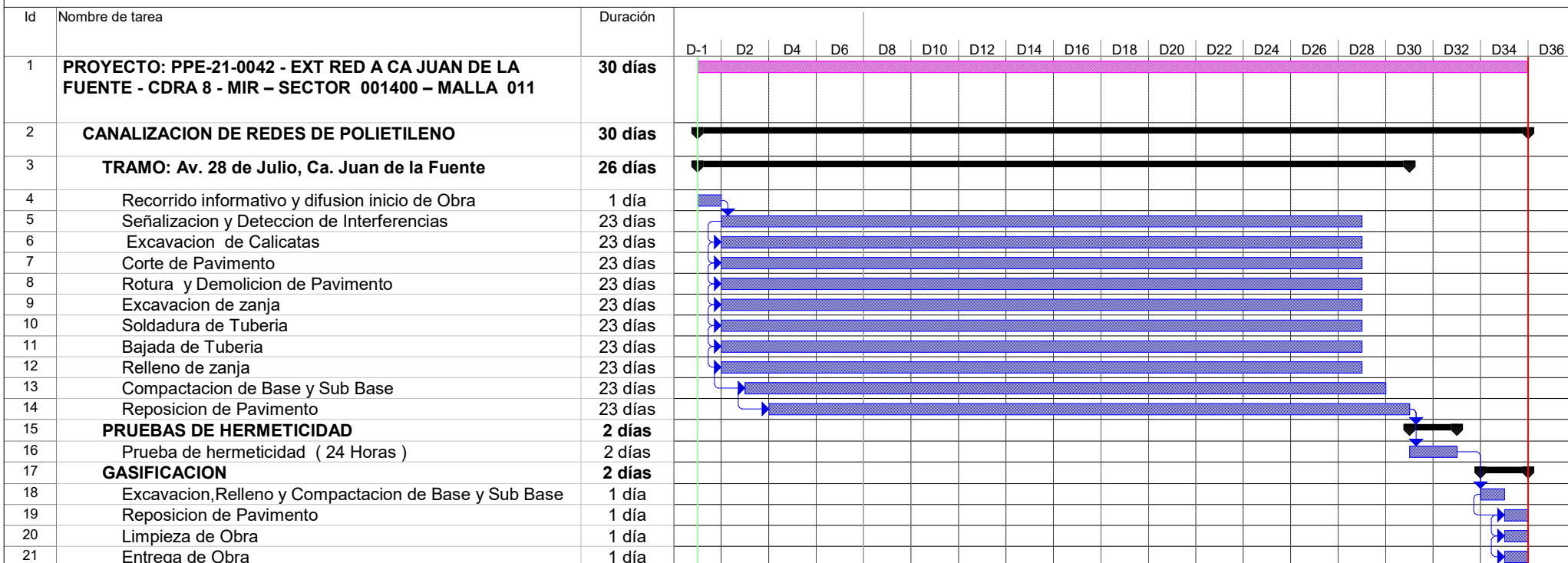

Tarea		Tareas externas		solo duración		Tareas externas	
División		Hito exteTarea		Informe de resumen manual		Hito externo	
Hito		Hito inactivo		Resumen manual		Progreso	
Resumen		Resumen inactivo		solo el comienzo		División	
Resumen del proyecto		Tarea manual		solo fin			

**Alfa Co S.A.C.**  
 Ing. DIEGO E. QUISPE GARCIA  
 JEFE DE INGENIERIA  
 CIP 183492