

F/48

CÓDIGO DEL PROYECTO: PPE0-21-1529

Lima, 17 de octubre del 2022

Señores
MUNICIPALIDAD DISTRITAL DE PACHACAMAC
GERENCIA DE DESARROLLO URBANO
Presente. -



Asunto: Solicita autorización para la ejecución de obras del proyecto PAC SECTOR 0001800 MALLA 00.

Radicado: R2022 - 056018

De nuestra consideración:

Gas Natural de Lima y Callao S.A. - Cálida, identificada con RUC N° 20503758114, debidamente representada por su apoderado el Señor Roberto Franco Gianoli Hanke, Identificado con DNI N° 10609610, con poderes inscritos en la partida electrónica N° 11352499 del Registro de Personas Jurídicas de la Oficina Registral de Lima, ante usted respetuosamente, nos presentamos y decimos:

Que, en el marco del proyecto de masificación del servicio público de gas natural promovido por el Gobierno Central (Proyecto Camisea), venimos a solicitar autorización para la ejecución de obras del proyecto denominado "**PAC SECTOR 0001800 MALLA 00**", **ubicado en el Distrito de Pachacamac**, tal como se señala en los planos de ubicación y la memoria descriptiva que se adjuntan.

Conforme a lo señalado en el Art. 81 de Decreto Supremo N° 042-99-EM (Reglamento de Distribución de Gas Natural por Red de Ductos), el concesionario de distribución podrá abrir los pavimentos, calzadas y aceras de las vías públicas que se encuentren dentro del área de concesión, previa notificación a la Municipalidad respectiva, quedando obligado a efectuar la reparación que sea menester dentro del plazo otorgado por dicha Municipalidad.

El estudio de Impacto Ambiental del mencionado proyecto ha sido aprobado mediante R.D N°0116-2004-MEM/AAM de fecha 13 de agosto del 2004, expedida por la Dirección General de Asuntos Ambientales del Ministerio de Energía y Minas.

En virtud de lo antes expuesto, y de conformidad con lo establecido en el Texto Único de Procedimientos Administrativos de la Municipalidad, adjuntamos la siguiente documentación:

1. Plano de Ubicación
2. Planos de planta y perfil
3. Memoria Descriptiva y Especificaciones Técnicas
4. Cronograma de Obra

Por su parte, informamos la contratación de la empresa **ALFACO SAC** identificada con RUC N°20601832390, para la elaboración de dichos trabajos contando como responsable por parte de la empresa contratista con el Ingeniero Yerlyn Yack Gómez Melgarejo, con registro del Colegio de Ingenieros N°213465; asimismo, nuestra representada designa como persona responsable al Ing. Raúl García, con Registro del Colegio de Ingenieros N° 64179.

CAJILLA
C. Morelli 150
C.C La Rambla Torre 2
Teléfono: (51-0) 58 7500
San Borja, Lima, Perú



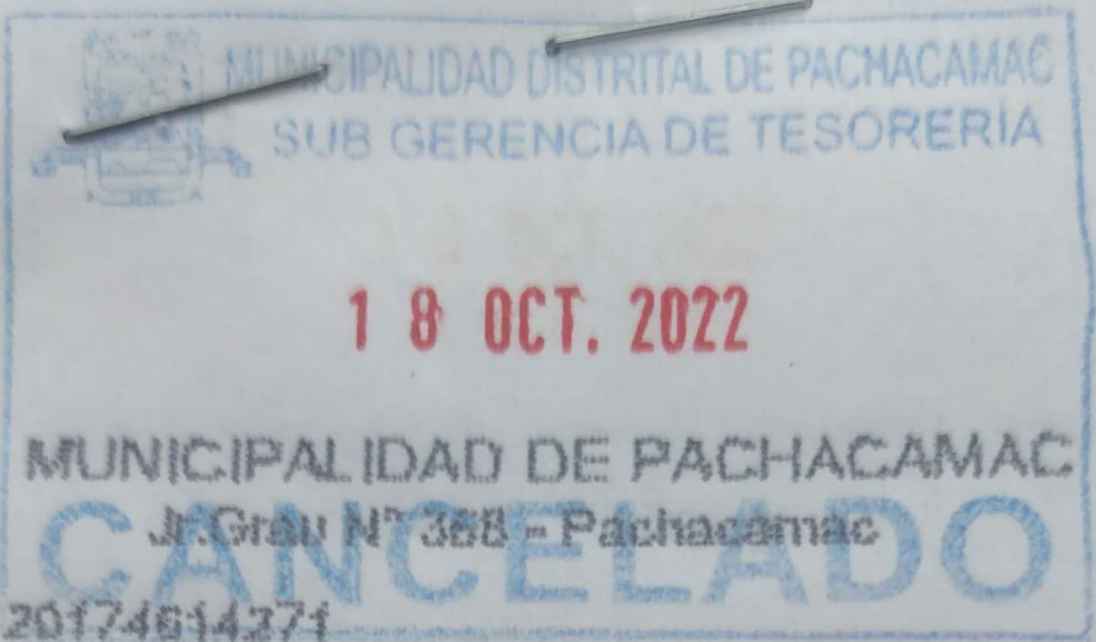

RUC 20174614271

Cajero:

Nro. Rec: 33087

Fecha : 18/10/2022 02:58:55

Contribuyente :

GAS NATURAL DE LINA Y CALLAO S.A.

Observación :

<u>CONCEPTO</u>	<u>PERIODO</u>	<u>IMPORTE</u>
1 AUTORIZACIÓN EN ÁREA DE USO PÚBLICO PARA LA REALIZACIÓN DE OBRAS DE CONSTRUCCIÓN, MEJORA E INSTALACIÓN DE MOBILIARIO O INFRAESTRUCTURA URBANA		4.00
TOTAL		4.00



MUNICIPALIDAD DE
PACHACÁMAC

Secretaría General / SG de
Administración Documentaria y
Archivo

COMUNICADO

ATENCIÓN MESA DE PARTES

La Municipalidad Distrital de Pachacámac, en el marco del Estado de Emergencia Nacional brindará el servicio de mesa de partes, de lunes a viernes, en el siguiente horario:

- Mesa de Partes Presencial, de 08:00 a 17:00 horas.
- Mesa de Partes Virtual, de 08:00 a 17:00 horas.
- Centro de Llamadas, de 08:00 a 17:00 horas.

Para la atención de mesa de partes virtual se pone a su disposición el correo electrónico mesadepartes@munipachacamac.gob.pe, este servicio será para la recepción de documentos debidamente escaneados y se le brindará número de expediente o documento simple una vez recibido, asimismo, para la mesa de partes virtual, todo documento recibido fuera del horario se considera ingresado al día hábil siguiente, las consultas referidas a los documentos presentados podrán realizarlas al centro de llamadas [933205545](tel:933205545) o ingresando a w.w.wmunipachacamac.gob.pe - consulta de trámite en línea .

Pachacámac, 30 de julio del 2020.

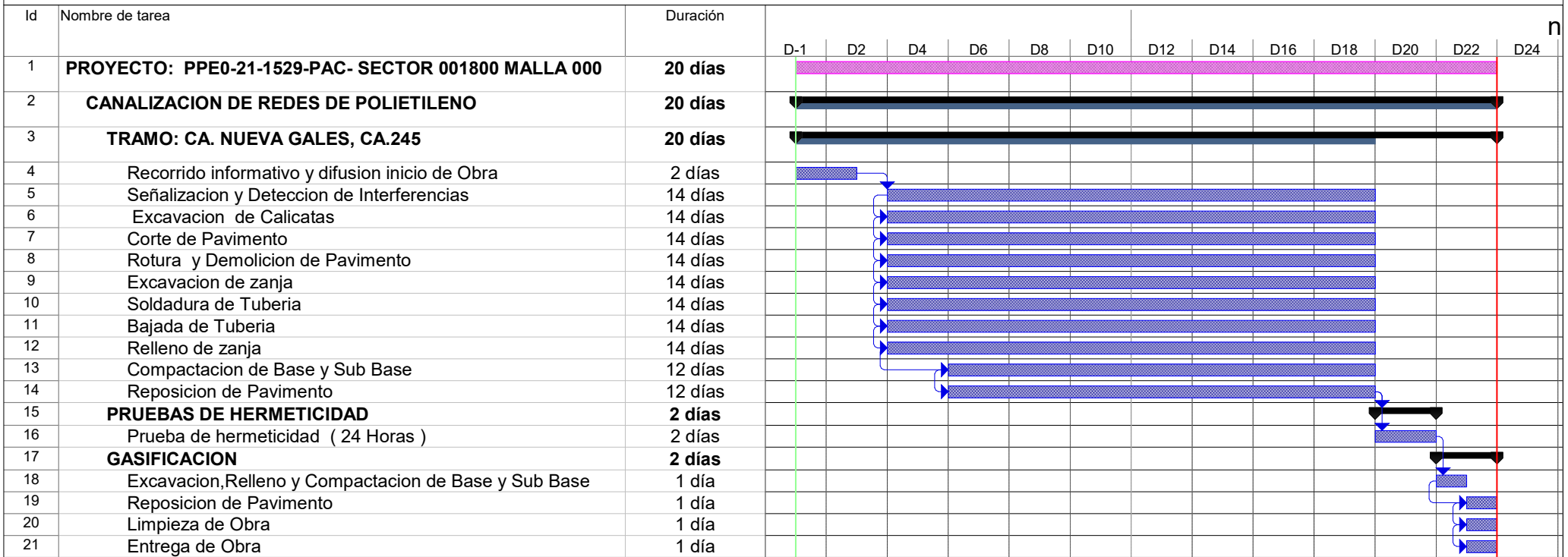

Tarea		Hito inactivo		solo fin	
División		Resumen inactivo		Tareas externas	
Hito		Tarea manual		Hito externo	
Resumen		solo duración		Progreso	
Resumen del proyecto		Informe de resumen manual		División	
Tareas externas		Resumen manual			
Hito exteTarea		solo el comienzo			

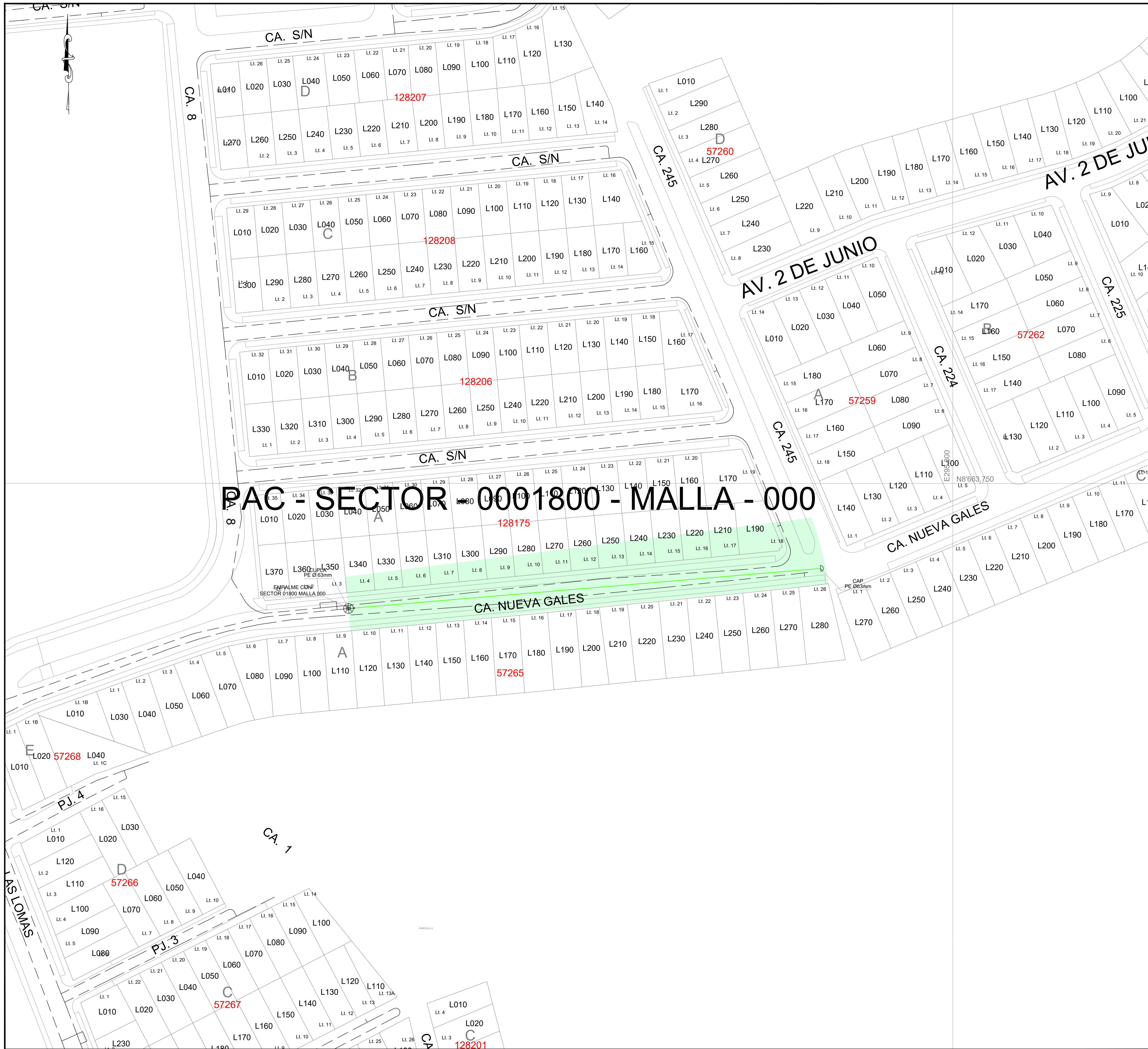

CROQUIS DE UBICACIÓN CUADRANTE K10 - L10

	F	G	H	I	J	A	B	C	D	E
4										
5										
6										
7										
8										
9										
10										
1										
2										
3										

CUADRANTE K11 - L11

ESCALA GRAFICA 1:800m

Sistema de Coordenadas: UTM-WGS84
Hemisferio Sur - ZONA 18

SIMBOLOGIA

Válvula		Conexión con Silleta (TF)	
Tapón		Conexión con Tapping Tee (EF)	
Reducción		Conexión sin válvula de exceso de flujo	
Transición AC-PE		Punto de Inicio de Progresiva: 0.00	
ERP		Punto Control Topográfico	
Triducto		Punto de salida de cable de detección en acometido	
Punto de empalme		Zona de protección mecánica de la red	
Gabinete		Tramo con tapada diferente a la típica	

TIPO DE LINEA

TUBERÍA PE ø200mm		PE200
TUBERÍA PE ø160mm		PE160
TUBERÍA PE ø110mm		PE110
TUBERÍA PE ø90mm		PE90
TUBERÍA PE ø63mm		PE63
TUBERÍA PE ø32mm		PE32
TUBERÍA PE ø20mm		PE20
TUBERÍA PE (CON GAS)		PE

Distancia mínima a edificaciones consideradas en el trazado : 1m

LISTA DE METRADOS

Ø TUBERÍA	LONGITUD
ø 20 mm	---
ø 32 mm	---
ø 63 mm	138,11
ø 90 mm	---
ø 110 mm	---
ø 160 mm	---
ø 200 mm	---
Total	138,11

Ing. DIEGO E. QUISPE GARCÍA
JEFE DE INGENIERIA
CIP 163492

Representante Técnico

A	PLANOS PARA CONSTRUCCION	14/10/2022	E.R.M	D.Q.G	D.Q.G
REV.	DESCRIPCIÓN	FECHA	DIBUJO	REVISÓ	APROBÓ

LISTA DE REVISIONES

	REDES DE DISTRIBUCIÓN DE GAS NATURAL EN LIMA Y CALLAO	
--	---	--

TÍTULO: REDES DE POLIETILENO - PACHACAMAC
PAC - SECTOR - 0001800 - MALLA - 000
PLANO MAESTRO

DIBUJO: E.R.M	FECHA: 14/10/2022	DISTRITO: PACHACAMAC	PLANO N°:	REV.:
REVISÓ: D.Q.G	ESCALA: S/E	ZONA Y MALLA: SECTOR - 0001800 - MALLA - 000	PPE0-21-1529-00-PM-01	A
APROBO: D.Q.G	FILE: -	REEMPLAZA: -		