

894-2022 64  
S-20

★2022-124521★



CÓDIGO DEL PROYECTO: PPE0-21-1512

Lima, 2 de noviembre de 2022

Señores  
**MUNICIPALIDAD DISTRITAL DE PUENTE PIEDRA**  
**GERENCIA DE DESARROLLO URBANO**  
Presente. -



Asunto: Solicita autorización para la ejecución de obras de PPI - SECTOR 002300 MALLA 005 ETAPA2

Radicado : R2022-058578

De nuestra consideración:

**Gas Natural de Lima y Callao S.A. - Cálidda**, identificada con RUC N° 20503758114, debidamente representada por su apoderado el Señor Roberto Franco Gianoli Hanke, Identificado con DNI N° 10609610, ante usted respetuosamente, nos presentamos y decimos:

Que, en el marco del proyecto de masificación del servicio público de gas natural promovido por el Gobierno Central (Proyecto Camisea), venimos a solicitar autorización para la ejecución de obras del proyecto denominado “ **PPI - SECTOR 002300 MALLA 005 ETAPA2**” ubicado en el distrito de **Puente Piedra**, tal como se señala en los planos de ubicación y la memoria descriptiva que se adjuntan.

Conforme a lo señalado en el Art. 81 de Decreto Supremo N° 042-99-EM (Reglamento de Distribución de Gas Natural), el concesionario de distribución podrá abrir los pavimentos, públicos que se encuentren dentro del área de concesión, previa autorización de la Municipalidad, quedando obligado a efectuar la reparación que sea menester.



**Municipalidad Distrital de Puente Piedra**  
**Sistema de gestión de tramite documentario**

del mencionado proyecto ha sido aprobado mediante R.D N°0116-2004-AG, expedida por la Dirección General de Asuntos de Energía y Minas.

Por lo tanto, y de conformidad con lo establecido en el Texto Único de Ordenamiento de la Municipalidad, adjuntamos la siguiente documentación:

Expediente: **E-27760-2022**

Fecha: 22/11/2022 Hora: 09:48 Folio: 38

N° Documento.:  
**20503758114**

especificaciones Técnicas

Solicitante:  
**GAS NATURAL DE LIMA Y CALLAO S.A.**  
**- CALIDDA**

Domicilio:  
**LA RAMBLA TORRE 2 - SAN BORJA**

Teléfono:  
**6117500**



Detalles:  
**ASUNTO: SOLICITA LA AUTORIZACIÓN**  
**PARA LA EJECUCIÓN DE OBRAS DE PPI**  
**- SECTOR 002300 MALLA 005 ETAPA2**

Por su parte, informamos la contratación de la empresa **GYA CONSTRUCCIONES SAC** identificada con RUC N°20392466275, para la elaboración de dichos trabajos contando como responsable por parte de la empresa contratista con el Ingeniero Jairo Cordero Olivera, con registro del Colegio de Ingenieros N° 230690; asimismo, nuestra representada designa como persona responsable al Ingeniero Raúl García con registro del Colegio de Ingenieros N°64179.

En ese sentido, en conformidad con lo dispuesto en el numeral 124.1 del artículo 124° del TUO de la Ley N° 27444, otorgamos poder general para efectos de la tramitación ordinaria de este procedimiento al señor **EDER RULY MERA LEÓN** identificado con DNI N° 10214048 Y/O el Sr. **ROBERT VALVERDE ALVARADO** con DNI N° 41195791, a fin que en nombre y representación de nuestra empresa, pueda revisar el expediente, realizar las gestiones necesarias orientadas a la obtención de los permisos y en su oportunidad proceder al recojo de la autorización que corresponda, hasta la finalización del proyecto.

Asimismo, señalamos que de acuerdo al numeral 20.4 del artículo 20° del TUO de la Ley N° 27444, vuestro despacho nos podrá notificar a los siguientes correos electrónicos:

- [casilla.electronica@proveedores.calidda.com.pe](mailto:casilla.electronica@proveedores.calidda.com.pe)
- [Gestion.Permisos@calidda.com.pe](mailto:Gestion.Permisos@calidda.com.pe)
- [emera@meraasesores.com](mailto:emera@meraasesores.com)

**POR TANTO:**

A usted señor Gerente, mucho agradeceremos se sirva disponer lo necesario a efecto se nos proporcione la autorización solicitada, por corresponder a derecho.

Atentamente,

Firmado Digitalmente por:  
**ROBERTO FRANCO GIANOLI  
HANKE**  
Fecha: 03/11/2022 11:57:54

**Roberto Franco Gianoli Hanke**  
Sub Gerente Legal





**CRONOGRAMA DE OBRA**  
**Proyecto: "PPI - SECTOR 002300 MALLA 005 ETAPA2"**  
**Distrito: PUENTE PIEDRA**

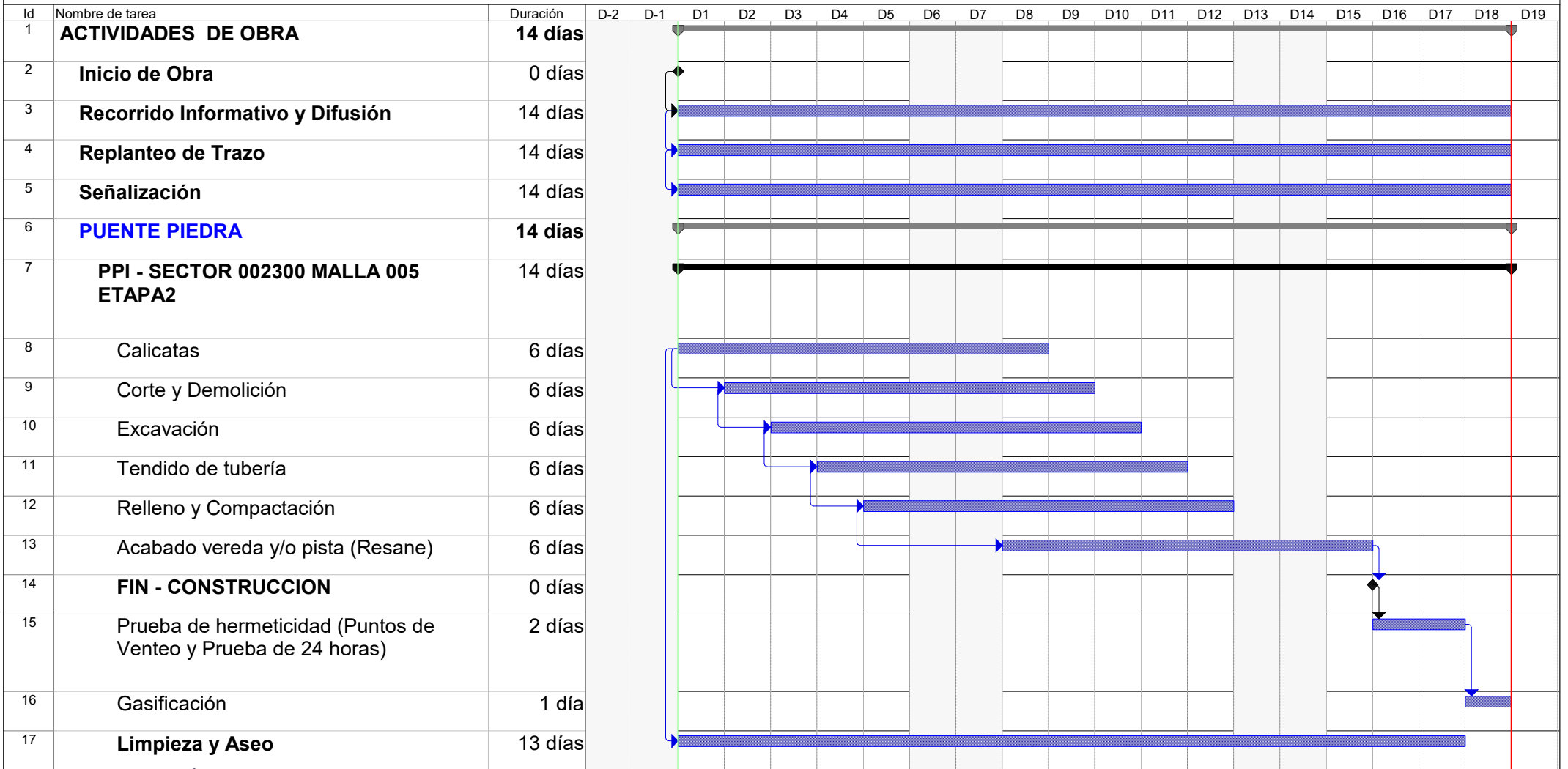

*Jairo J. Cordero Olivera*  
INGENIERO CIVIL  
CIP N° 230690  
GYA CONSTRUCCIONES SAC

Tarea		Hito exteTarea		Informe de resumen manual	
División		Tarea inactiva		Resumen manual	
Hito		Hito inactivo		Sólo el comienzo	
Resumen		Resumen inactivo		Sólo fin	
Resumen del proyecto		Tarea manual		Progreso	
Tareas externas		Sólo duración		División	

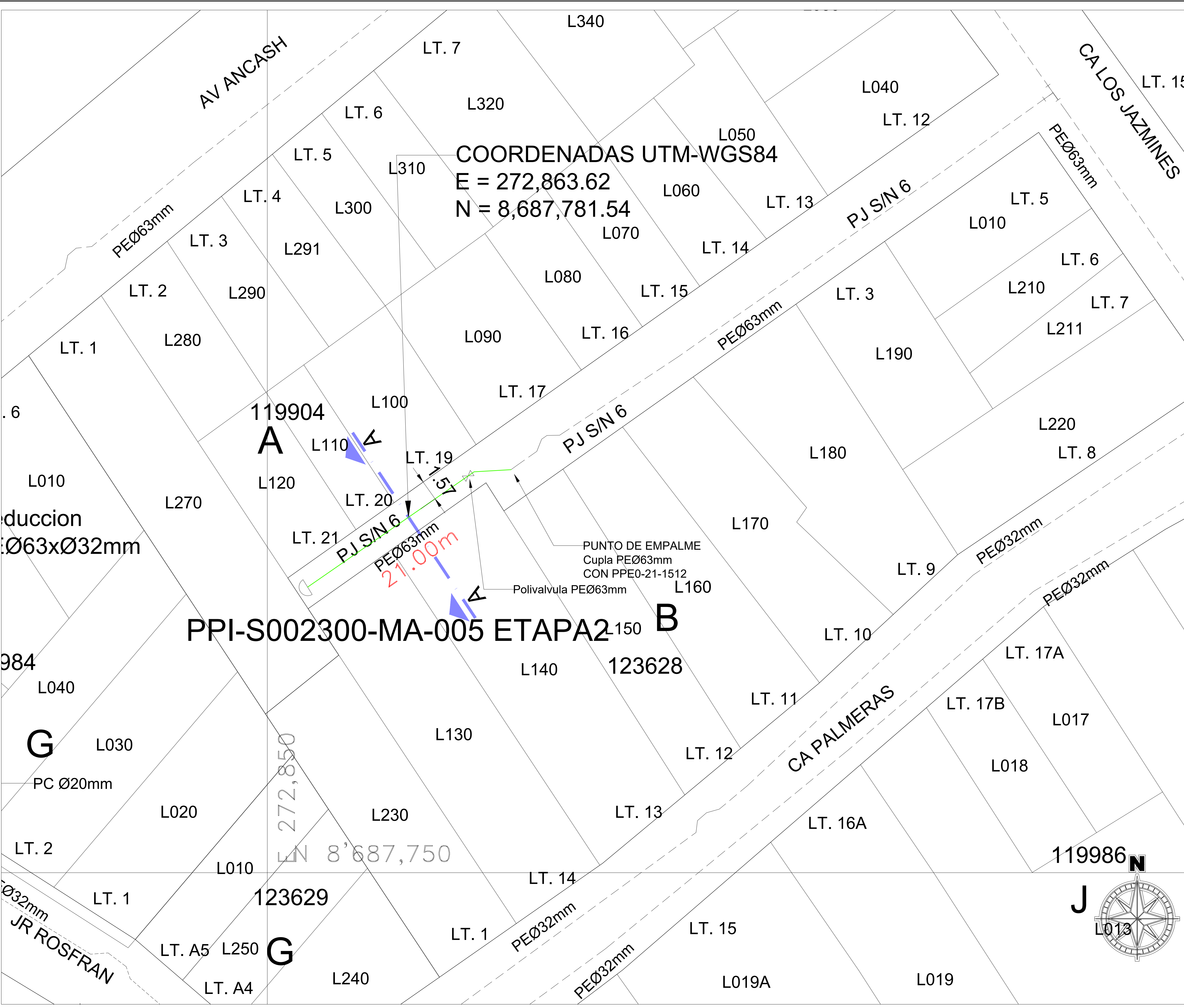

**COORDENADAS UTM-WGS84**  
 E = 272,863.62  
 N = 8,687,781.54

**CROQUIS DE UBICACIÓN**

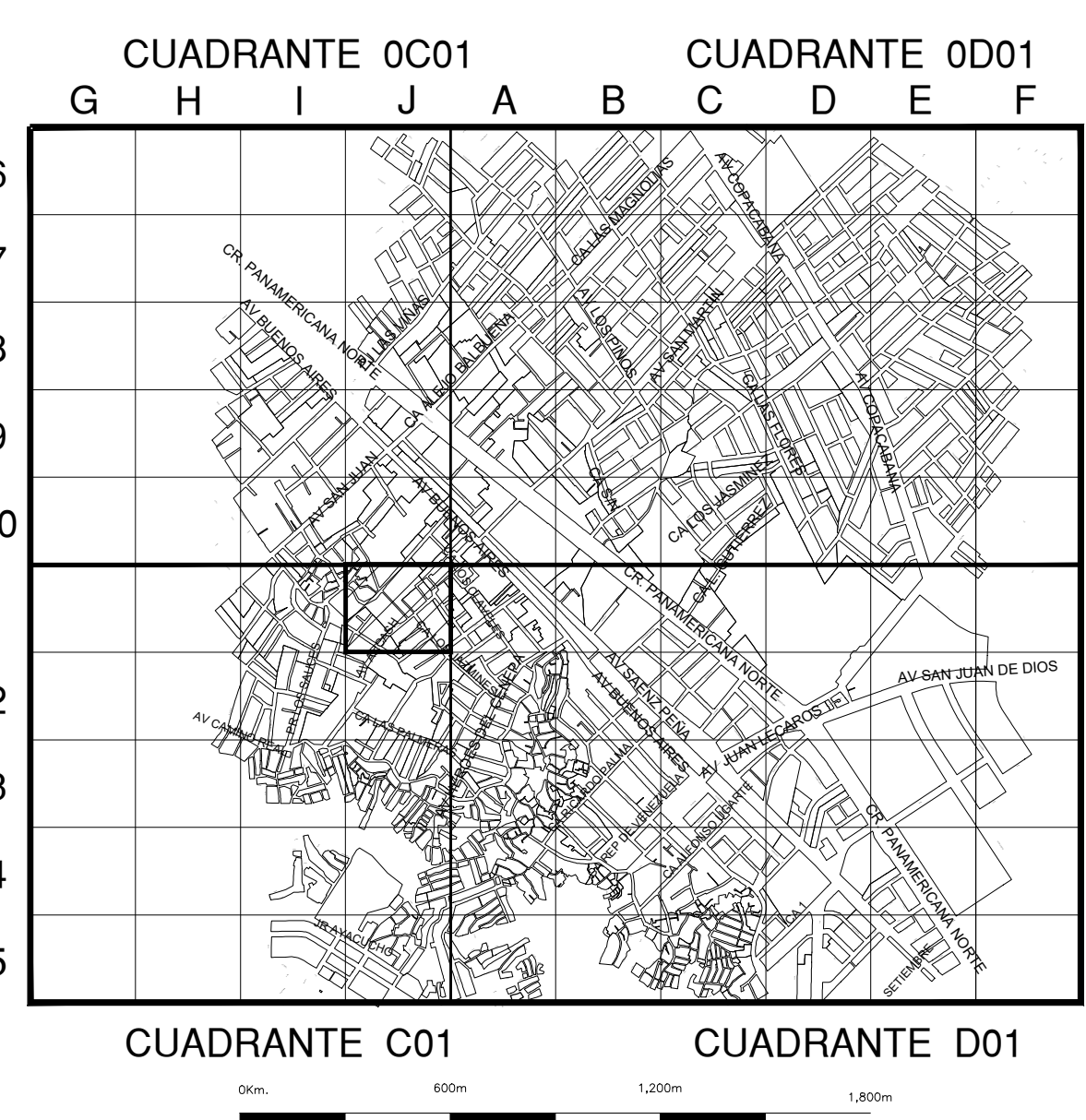

**SIMBOLOGIA**

Válvula		Conexión con Silleta (TF)	
Tapón		Conexión con Tapping Tee (EF)	
Reducción		Conexión sin válvula de exceso de flujo	
Transición AC-PE		Punto de inicio de Progresiva: 0,00	
ERP		Punto Control Topográfico	
Triducto		Punto de salida de cable de detección en acometida	
Punto de emplame		Zona de protección mecánica de la red	
Gabinete		Tramo con tapada diferente a la típica	

**TIPO DE LINEA**

TUBERÍA PE Ø200mm	PE200
TUBERÍA PE Ø160mm	PE160
TUBERÍA PE Ø110mm	PE110
TUBERÍA PE Ø90mm	PE90
TUBERÍA PE Ø63mm	PE63
TUBERÍA PE Ø32mm	PE32
TUBERÍA PE Ø20mm	PE20
TUBERÍA PE (CON GAS)	PE

Distancia mínima a edificaciones consideradas en el trazado : 1m

**LISTA DE METRADOS**

Ø TUBERÍA	LONGITUD
Ø 20 mm	---
Ø 32 mm	---
Ø 63 mm	21.00
Ø 90 mm	---
Ø 110 mm	---
Ø 160 mm	---
Ø 200 mm	---
<b>Total</b>	<b>21.00</b>

**Jairo J. Cordero Olivera**  
 INGENIERO CIVIL  
 CIP N° 230690  
 GYA CONSTRUCCIONES SAC  
 Representante Técnico (Contratista)

REV.	DESCRIPCIÓN	FECHA	DIBUJO	REVISÓ	APROBÓ
A	PARA APROBACIÓN	12-10-2022	J. RAFALE	J. CORDERO	J. CORDERO

**LISTA DE REVISIONES**

**Cálidda** REDES DE DISTRIBUCIÓN DE GAS NATURAL EN LIMA Y CALLAO **GYA**

TÍTULO: PPE0-21-1512 - REDES DE POLIETILENO - PUENTE PIEDRA PPI - SECTOR 002300 MALLA 005 ETAPA2 PLANO MAESTRO

DIBUJO	FECHA	DISTRITO	PLANO N°	REV.
J. RAFALE	12/10/2022	PUENTE PIEDRA		
REVISÓ: J. CORDERO	ESCALA: 1/1000	ZONA Y MALLA: SECTOR 002300 MALLA 005		
APROBÓ: J. CORDERO	FILE: 1/1	REEMPLAZA: ---	PPE0-21-1512-02-PM-01	A



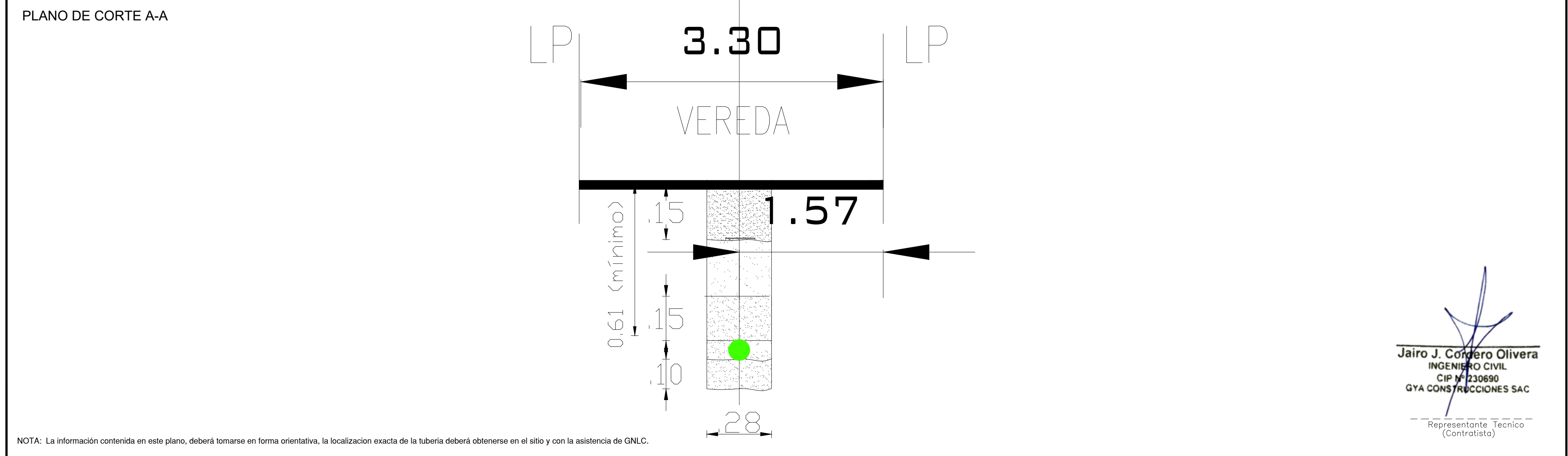
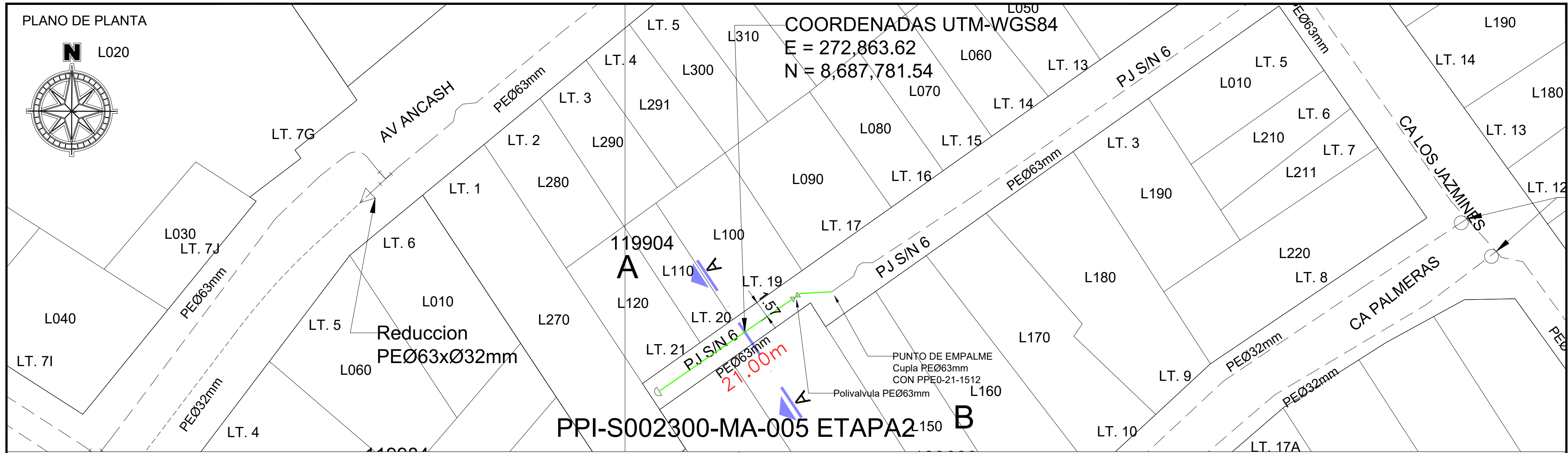

NOTA: La información contenida en este plano, deberá tomarse en forma orientativa, la localización exacta de la tubería deberá obtenerse en el sitio y con la asistencia de GNLC.

LEYENDA	
B = BERMA	R = RAMPA
CV = CICLOVIA	SC = SEPARADOR CENTRAL
E = ESTACIONAMIENTO	SL = SEPARADOR LATERAL
J = JARDIN	T = TALUD
LP = LIMITE DE PROPIEDAD	TP = PISTA EXCLUSIVA DE TRANSPORTE PUBLICO
PP = PISTA PRINCIPAL	V = VEREDA
PS = PISTA SECUNDARIA	VAR = VARIABLE

CLASIFICACION : VIA LOCAL
NOMBRE: P.J. S/N 6
DISTRITO: PUENTE PIEDRA

	REDES DE DISTRIBUCIÓN DE GAS NATURAL EN LIMA Y CALLAO	
TITULO: PPE0-21-1512 - REDES DE POLIETILENO - PUENTE PIEDRA PPI - SECTOR 002300 MALLA 005 ETAPA2 SECCION VIAL		
DIBUJO: J. RAFAILE	FECHA: 12/10/2022	DISTRITO: PUENTE PIEDRA
REVISO: J. CORDERO	ESCALA: 1/1000	ZONA Y MALLA: SECTOR 002300 MALLA 005
APROBO: J. CORDERO	FILE: 1/1	REEMPLAZA: ---
PLANO N°: PPE0-21-1512-02-XS-01		REV.: A

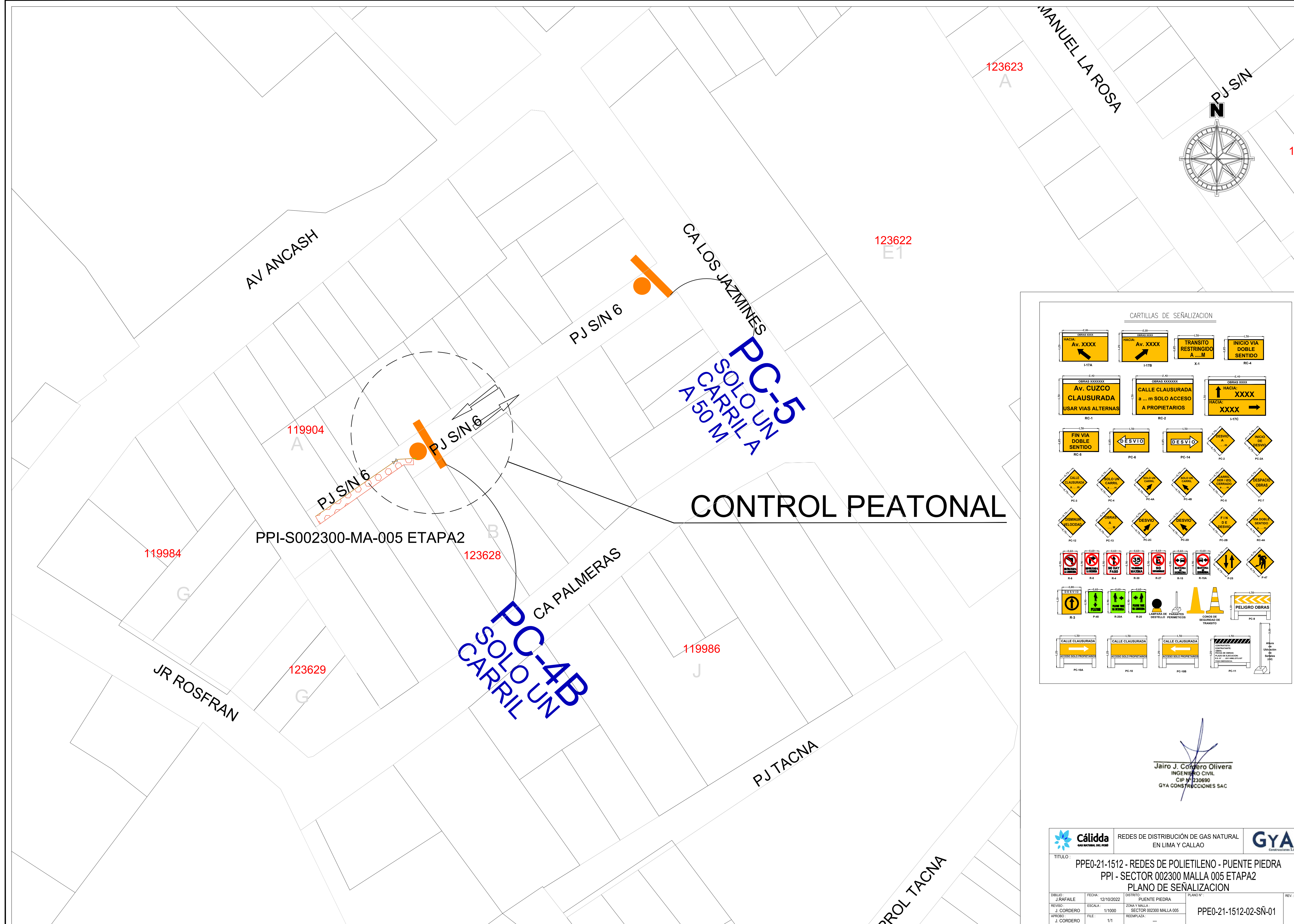

**PC-5**  
SOLO UN  
CARRIL A  
50 M

**PC-5**  
SOLO UN  
CARRIL A  
50 M

**CONTROL PEATONAL**

PPI-S002300-MA-005 ETAPA2

CARTILLAS DE SEÑALIZACION

Jairo J. Cordero Olivera  
INGENIERO CIVIL  
CIP N° 230690  
GYA CONSTRUCCIONES SAC

	REDES DE DISTRIBUCIÓN DE GAS NATURAL EN LIMA Y CALLAO			
TITULO: PPE0-21-1512 - REDES DE POLIETILENO - PUENTE PIEDRA PPI - SECTOR 002300 MALLA 005 ETAPA2 PLANO DE SEÑALIZACION				
DIBUJO: J. RAFALE REVISO: J. CORDERO APROBO: J. CORDERO	FECHA: 12/10/2022 ESCALA: 1/1000 FILE: 1/1	DISTRITO: PUENTE PIEDRA ZONA Y MALLA: SECTOR 002300 MALLA 005 REEMPLAZA: ---	PLANO N°: PPE0-21-1512-02-SÑ-01	REV.: A