



Lima, 01 de febrero del 2023

Señores  
**MUNICIPALIDAD METROPOLITANA DE LIMA**  
**GERENCIA DE DESARROLLO URBANO**  
Presente. -

Asunto: Solicita autorización para la ejecución de obras del proyecto EXT. DE RED AV. GENERAL GARZON N° 1488 SECTOR 000300 MALLA 010.

**Radicado: R2023 - 005767**

De nuestra consideración:

**Gas Natural de Lima y Callao S.A.** - Cálida, identificada con RUC N° 20503758114, debidamente representada por su apoderado el Señor Roberto Franco Gianoli Hanke, Identificado con DNI N° 10609610, con poderes inscritos en la partida electrónica N° 11352499 del Registro de Personas Jurídicas de la Oficina Registral de Lima, ante usted respetuosamente, nos presentamos y decimos:

Que, en el marco del proyecto de masificación del servicio público de gas natural promovido por el Gobierno Central (Proyecto Camisea), venimos a solicitar autorización para la ejecución de obras del proyecto denominado **“EXT. DE RED AV. GENERAL GARZON N° 1488 SECTOR 000300 MALLA 010”, ubicado en el Distrito de Jesús María**, tal como se señala en los planos de ubicación y la memoria descriptiva que se adjuntan.

Conforme a lo señalado en el Art. 81 de Decreto Supremo N° 042-99-EM (Reglamento de Distribución de Gas Natural por Red de Ductos), el concesionario de distribución podrá abrir los pavimentos, calzadas y aceras de las vías públicas que se encuentren dentro del área de concesión, previa notificación a la Municipalidad respectiva, quedando obligado a efectuar la reparación que sea menester dentro del plazo otorgado por dicha Municipalidad.

El estudio de Impacto Ambiental del mencionado proyecto ha sido aprobado mediante R.D N°0116-2004-MEM/AAM de fecha 13 de agosto del 2004, expedida por la Dirección General de Asuntos Ambientales del Ministerio de Energía y Minas.

En virtud de lo antes expuesto, y de conformidad con lo establecido en el Texto Único de Procedimientos Administrativos de la Municipalidad, adjuntamos la siguiente documentación:

1. Plano de Ubicación
2. Planos de planta y perfil
3. Memoria Descriptiva y Especificaciones Técnicas
4. Cronograma de Obra

Por su parte, informamos la contratación de la empresa **ALFACO SAC** identificada con RUC N°20601832390, para la elaboración de dichos trabajos contando como responsable por parte de la empresa contratista con el Ingeniero Ingeniero Juan Carlos Chaupis Sánchez, con registro del Colegio de Ingenieros N° 55216; asimismo, nuestra representada designa como persona responsable al Ing. **Raul García**, con Registro del Colegio de Ingenieros N° 64179.

En ese sentido, en conformidad con lo dispuesto en el numeral 124.1 del artículo 124° del TUO de la Ley N° 27444, otorgamos poder general para efectos de la tramitación ordinaria de este procedimiento al señor WILSON GUERRERO BUITRAGO identificado con C.E. 001022384 y/o LUIS CARLOS MOLINA QUINTANILLA con DNI N° 45624802, a fin que en nombre y representación de nuestra empresa, pueda revisar el expediente, realizar las gestiones necesarias orientadas a la obtención de los permisos y en su oportunidad proceder al recojo de la autorización que corresponda, hasta la finalización del proyecto.

Asimismo, señalamos que de acuerdo al numeral 20.4 del artículo 20° del TUO de la Ley N° 27444, vuestro despacho nos podrá notificar a los siguientes correos electrónicos:

- [Casilla.Electronica@proveedores.calidda.com.pe](mailto:Casilla.Electronica@proveedores.calidda.com.pe).
- [Abel.Villanueva@calidda.com.pe](mailto:Abel.Villanueva@calidda.com.pe)
- [Luis.Molina@alfacosas.com](mailto:Luis.Molina@alfacosas.com)

**POR TANTO:**

A usted señor Gerente, mucho agradeceremos se sirva disponer lo necesario a efecto se nos proporcione la autorización solicitada, por corresponder a derecho.

Atentamente,

**Roberto Franco Gianoli Hanke**  
**Sub Gerente Legal**



SEGUIMIENTO DEL DOCUMENTO			
TIPO DE DOCUMENTO	NRO.DOCUMENTO	FECHA DE RECEPCIÓN	FECHA DE DERIVACIÓN
EXPEDIENTE	2023 - 0000022340	06-02-2023 10:30:07 AM	06-02-2023 10:30:07 AM
RUC / DNI	ADMINISTRADO		
20503758114	GAS NATURAL DE LIMA Y CALLAO S.A.		

DATOS DEL DOCUMENTO RECIBIDO		
TIPO	NÚMERO	FOLIO
AUTORIZACIONES DE OBRAS EN VIAS PUBLICAS	101805	81

MOVIMIENTOS DEL DOCUMENTO

NRO	FECHA DE RECEPCIÓN	AREA	DOCUMENTO	AREA DE DESTINO	FECHA DE RECEPCION	ESTADO
1	06-02-2023 10:30:07 AM	MPV GDU	AUTORIZACIONES DE OBRAS EN VIAS PUBLICAS   101805	DIVISION DE OBRAS Y REDES PUBLICAS		EN PROYECTO

Consulta realizada: 07/02/2023 09:25:07

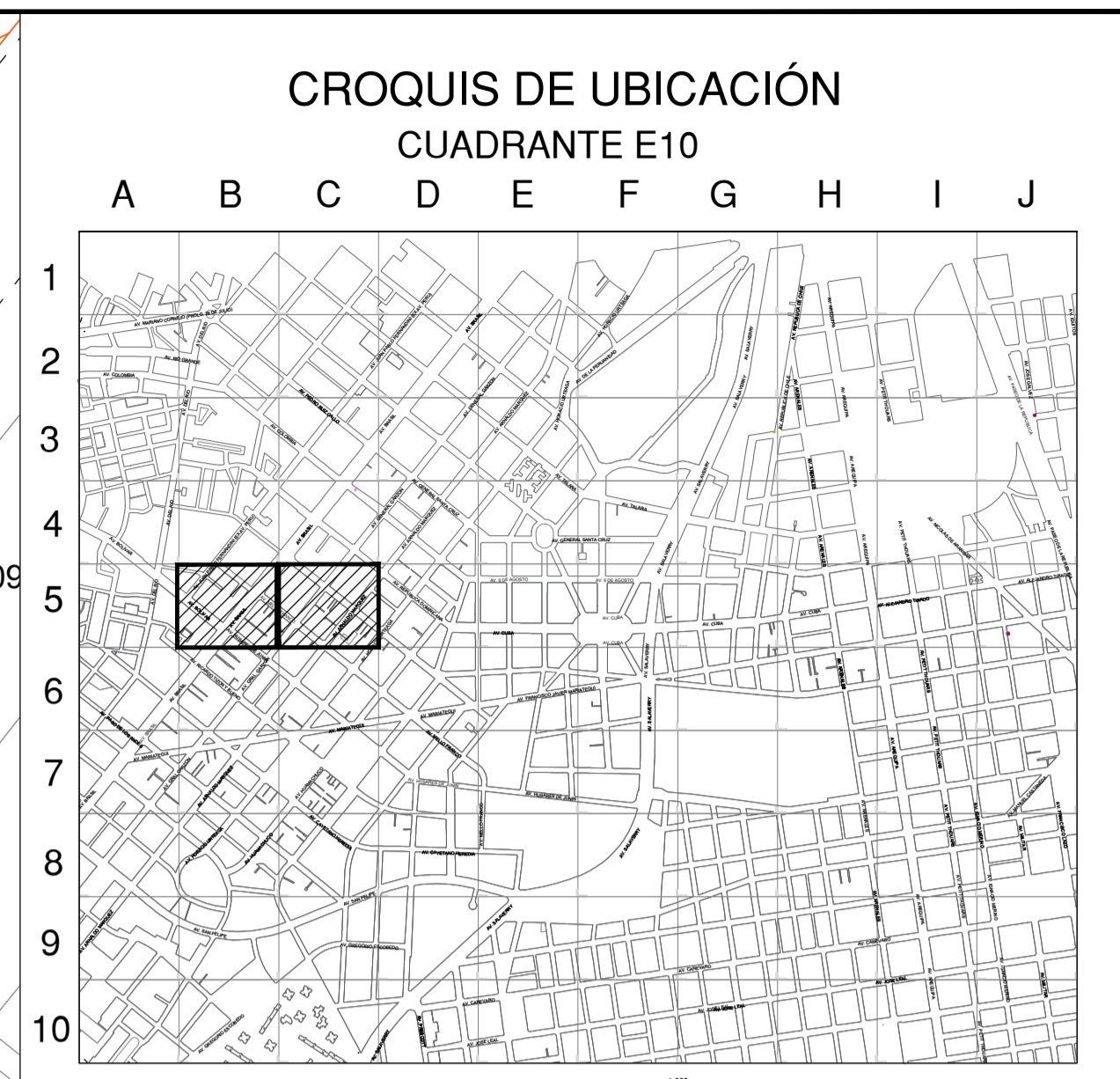
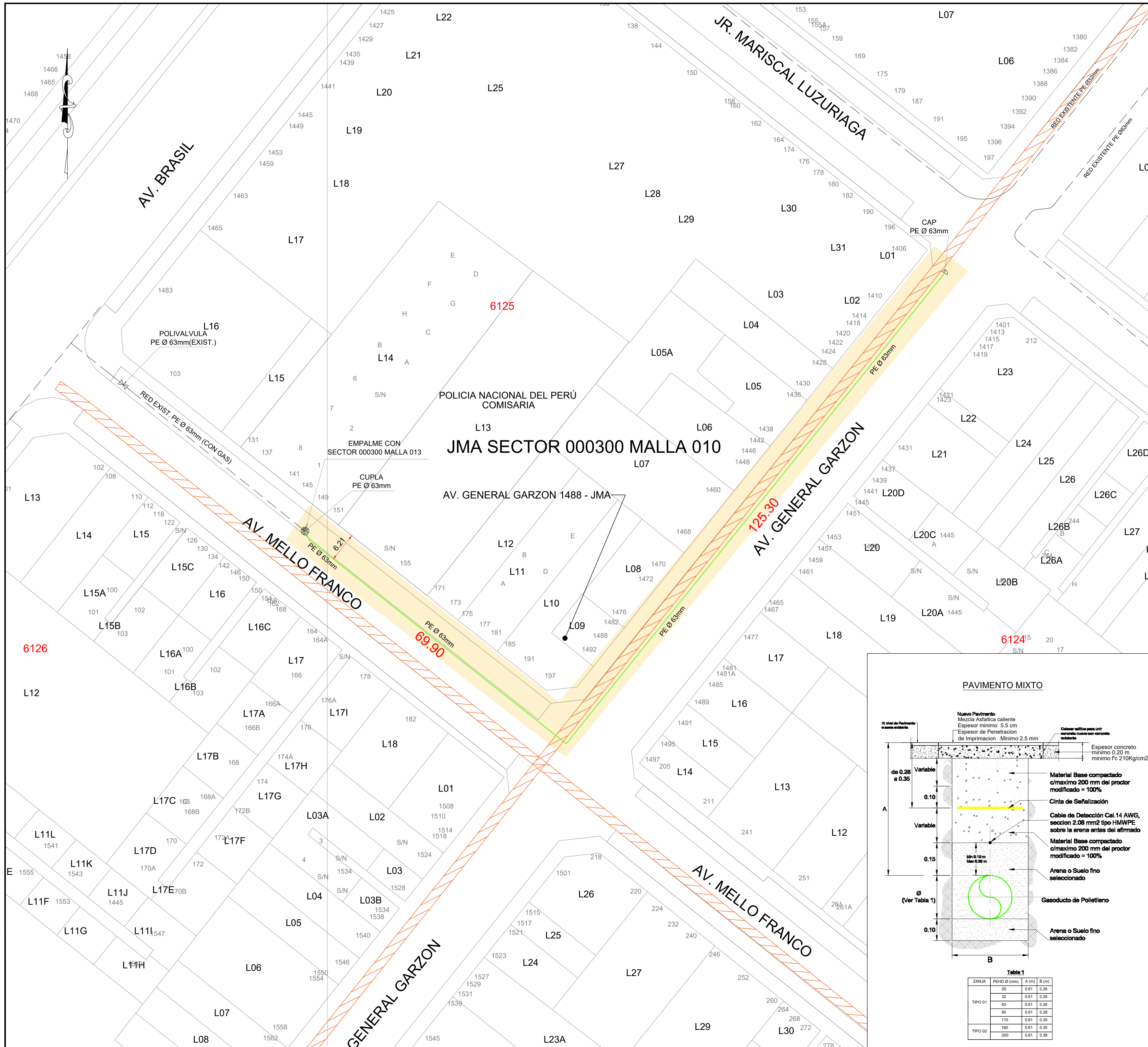

ESCALA GRAFICA  
 Sistema de Coordenadas: UTM-WGS84  
 Hemisferio Sur - ZONA 18

**SIMBOLOGIA**

Válvula	Conexión con Silleta (TF)	TEE de Todo Diámetro
Tapón	Conexión con Tapping Tee (EF)	Conexión sin válvula de exceso de flujo
Reducción	Punto de Inicio de Progresiva: 0.00	Punto Control Topográfico
Transición AC-PE	Punto de salida de cable de detección en acometida	Zona de protección mecánica de la red
ERP	Zona de protección mecánica de la red	Tramo con tapada diferente a la típica
Triducto		
Punto de empalme		
Gabinete		

**TIPO DE LINEA**

TUBERIA PE #200mm	PE200
TUBERIA PE #160mm	PE160
TUBERIA PE #110mm	PE110
TUBERIA PE #90mm	PE90
TUBERIA PE #63mm	PE63
TUBERIA PE #32mm	PE32
TUBERIA PE #20mm	PE20
TUBERIA PE (CON GAS)	PE

Distancia mínima a edificaciones consideradas en el trazado: 1m

ZONA ARQUEOLOGICA  
 AREA NATURAL PROTEGIDA  
 CICLOVIA

**LISTA DE METRADOS**

METRADOS	
Ø TUBERIA POR HABITAR	LONGITUD (m)
Ø 63 mm	195.20
TOTAL:	195.20

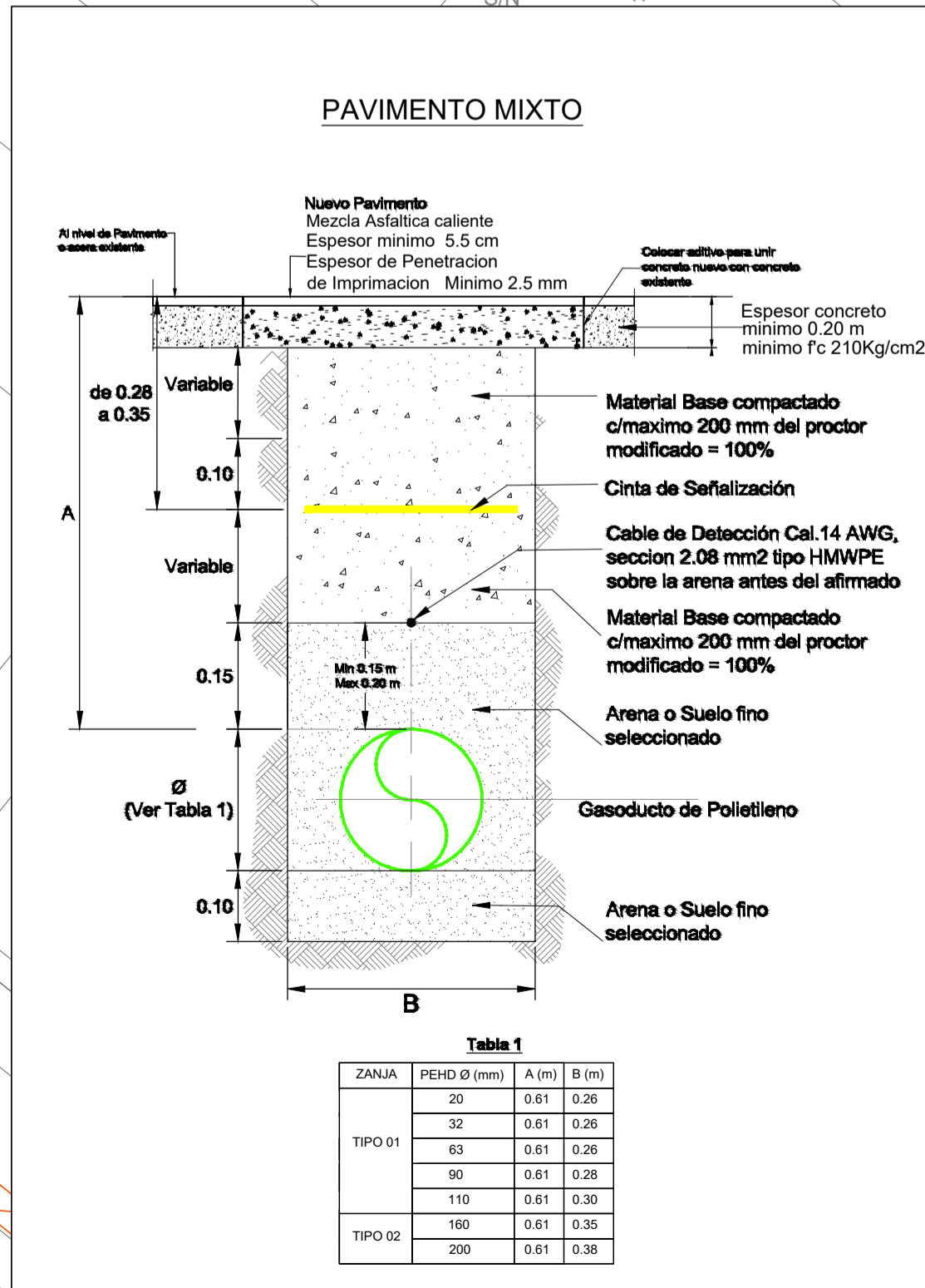

Representante Técnico

**Cálida**  
 REDES DE DISTRIBUCIÓN DE GAS NATURAL EN LIMA Y CALLAO

**Alfa Co**

A	PLANO PARA PERMISOS	30-01-2023	J.F.R.	D.Q.G.	D.Q.G.
REV.	DESCRIPCION	FECHA	ELABORÓ	REVISÓ	APROBO
LISTA DE REVISIONES					
<b>TITULO:</b> PPE-21-0173 - Redes de Polietileno - Jesús María EXT. RED A AV GENERAL GARZÓN 1488 JMA-SECTOR-000300-MALLA-010 PLANO MAESTRO					
DIBUJO: J.F.R. REVISÓ: D.Q.G. APROBO: D.Q.G.	FECHA: 30-01-2023 ESCALA: S/E FILE:	DISTRITO: JESÚS MARIA ZONA Y MALLA: SECTOR 000300 - MALLA 010 REEMPLAZA:	PLANO N°: PPE-21-0173-00-PM-01	REV.: A	

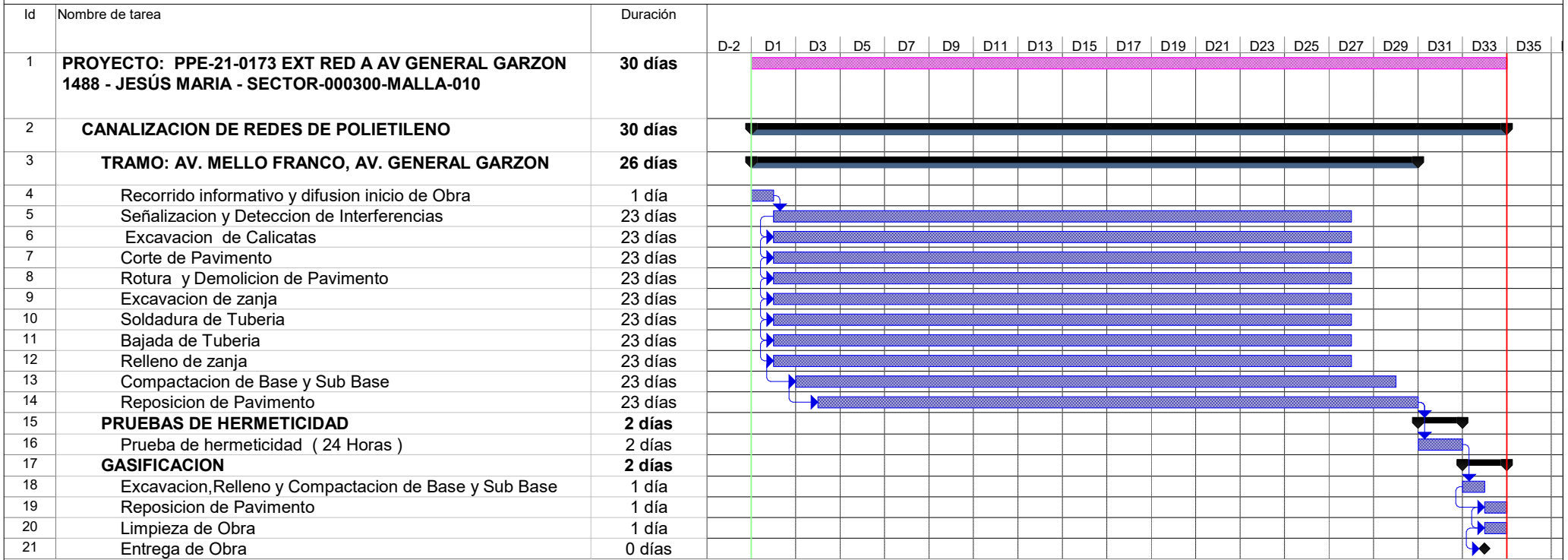

Tarea		Tareas externas		solo duración		Tareas externas	
División		Hito exteTarea		Informe de resumen manual		Hito externo	
Hito		Hito inactivo		Resumen manual		Progreso	
Resumen		Resumen inactivo		solo el comienzo		División	
Resumen del proyecto		Tarea manual		solo fin			