

★ 2023-108466★



N°: 2023-0052068

Remitente:

GAS NATURAL DE LIMA Y CALLAO S.A. -
RUC: 20503758114

Recibido: 22/03/2023 - 15:17

N° de Folios: 38

Registrado BALLETTA PAZOS

Consultas: www.munlima.gob.pe

Teléfonos: (51) 1 - 632 - 1300

Nota: La recepción NO da conformidad al
contenido.

Lima, 20 de Marzo de 2023

Señores

**MUNICIPALIDAD METROPOLITANA DE LIMA
GERENCIA DE DESARROLLO URBANO**Presente. -Asunto: Solicita autorización para la ejecución de obras del proyecto denominado **"EXT RED A
CHECOR PETIT THOAURS-LIM-SECTOR-002500-MALLA-001"**

Radicado : R2023-015079

De nuestra consideración:

Gas Natural de Lima y Callao S.A. - Cálidda, identificada con RUC N° 20503758114, debidamente representada por su apoderado el Señor Aldo Eduardo Vites Aciniega, Identificado con DNI N°42824097, ante usted respetuosamente, nos presentamos y decimos:Que, en el marco del proyecto de masificación del servicio público de gas natural promovido por el Gobierno Central (Proyecto Camisea), venimos a solicitar autorización para la ejecución de obras del proyecto denominado **"EXT RED A CHECOR PETIT THOAURS-LIM-SECTOR-002500-MALLA-001"** ubicado en el distrito de Cercado de Lima, tal como se señala en los planos de ubicación y la memoria descriptiva que se adjuntan, las cuales se ejecutarán en las siguientes direcciones:

Av. PETIT THOUARS, desde la alt. del predio N° L090 hasta alt predio N° L120

Conforme a lo señalado en el Art. 81 de Decreto Supremo N° 042-99-EM (Reglamento de Distribución de Gas Natural por Red de Ductos), el concesionario de distribución podrá abrir los pavimentos, calzadas y aceras de las vías públicas que se encuentren dentro del área de concesión, previa notificación a la Municipalidad respectiva, quedando obligado a efectuar la reparación que sea menester dentro del plazo otorgado por dicha Municipalidad.

El estudio de Impacto Ambiental del mencionado proyecto ha sido aprobado mediante R.D N°0116-2004-MEM/AAM de fecha 13 de agosto del 2004, expedida por la Dirección General de Asuntos Ambientales del Ministerio de Energía y Minas.

En virtud de lo antes expuesto, y de conformidad con lo establecido en el Texto Único de Procedimientos Administrativos de la Municipalidad, adjuntamos la siguiente documentación:

1. Plano de Ubicación
2. Planos de planta y perfil
3. Memoria Descriptiva y Especificaciones Técnicas
4. Cronograma de Obra

CÁLIDDA
C. Alcedo 150
C.C. La Rambla Torre 2,
Teléfono: (51) 1 632 1300
San Borja, Lima, Perú



Por su parte, informamos la contratación de la empresa **GYA CONSTRUCCIONES SAC** identificada con RUC N° 20392466275, para la elaboración de dichos trabajos contando como responsable por parte de la empresa contratista con el Ingeniero Jairo Cordero Olivera, con registro del Colegio de Ingenieros N° 230690; asimismo, nuestra representada designa como persona responsable al Ingeniero Raúl García con registro del Colegio de Ingenieros N° 64179.

En ese sentido, en conformidad con lo dispuesto en el numeral 124.1 del artículo 124° del TUO de la Ley N° 27444, otorgamos poder general para efectos de la tramitación ordinaria de este procedimiento al señor **EDER RULY MERA LEÓN** identificado con DNI N° 10214048 Y/O el Sr. **ROBERT VALVERDE ALVARADO** con DNI N° 41195791, a fin que en nombre y representación de nuestra empresa, pueda revisar el expediente, realizar las gestiones necesarias orientadas a la obtención de los permisos y en su oportunidad proceder al recojo de la autorización que corresponda, hasta la finalización del proyecto.

Asimismo, señalamos que de acuerdo al numeral 20.4 del artículo 20° del TUO de la Ley N° 27444, vuestro despacho nos podrá notificar a los siguientes correos electrónicos:

- casilla.electronica@proveedores.calidda.com.pe
- Gestion.Permisos@calidda.com.pe
- emera@meraasesores.com

POR TANTO:

A usted señor Gerente, mucho agradeceremos se sirva disponer lo necesario a efecto se nos proporcione la autorización solicitada, por corresponder a derecho.

Atentamente,



Aldo Eduardo Vites Aciniega
Apoderado de Cálidda



GN-LM-PE-LIM-SECTOR-002500-MALLA-001

CROQUIS DE UBICACIÓN

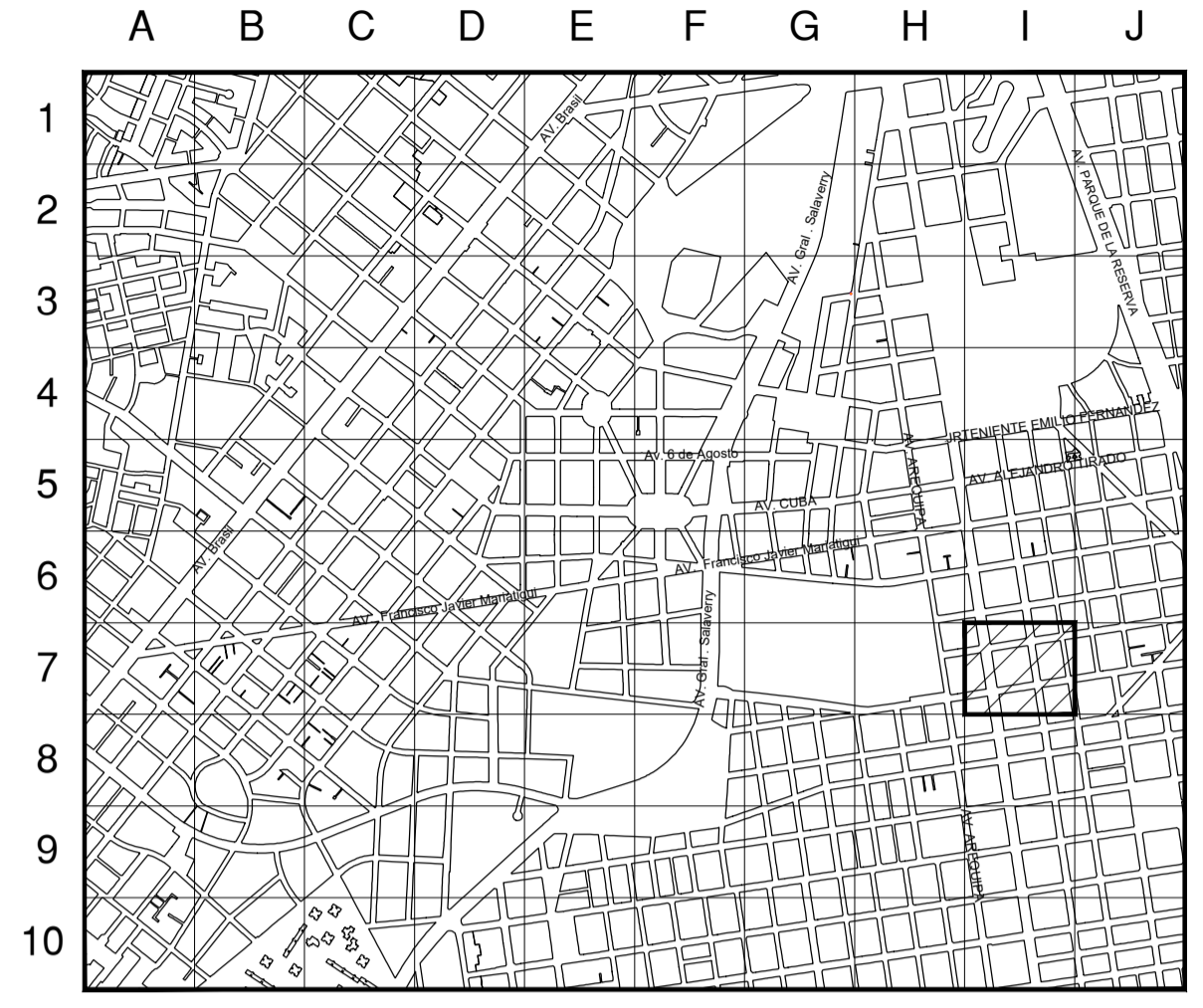

CUADRANTE E10

ESCALA GRAFICA
0m, 60m, 120m, 180m

Sistema de Coordenadas: UTM-WGS84
Hemisferio Sur - ZONA 18

SIMBOLOGIA

Válvula	Conexión con Sileta (TF)	Conexión con Sileta (TF)
Tapón	Conexión con Tapping Tee (EF)	Conexión con Tapping Tee (EF)
Reducción	Conexión sin válvula de exceso de flujo	Conexión sin válvula de exceso de flujo
Transición AC-PE	Punto de Inicio de Progresiva: 0.00	Punto de Inicio de Progresiva: 0.00
ERP	Punto Control Topográfico	Punto Control Topográfico
Triducto	Punto de salida de cable de detección en acometida	Punto de salida de cable de detección en acometida
Punto de emplame	Zona de protección mecánica de la red	Zona de protección mecánica de la red
Gabinete	Tramo con tapada diferente a la típica	Tramo con tapada diferente a la típica

TIPO DE LINEA

TUBERÍA PE Ø200mm	PE200
TUBERÍA PE Ø160mm	PE160
TUBERÍA PE Ø110mm	PE110
TUBERÍA PE Ø90mm	PE90
TUBERÍA PE Ø63mm	PE63
TUBERÍA PE Ø32mm	PE32
TUBERÍA PE Ø20mm	PE20
TUBERÍA PE (CON GAS)	PE

Distancia mínima a edificaciones consideradas en el trazado: 1m

LISTA DE METRADOS

Ø TUBERÍA	LONGITUD
Ø 20 mm	---
Ø 32 mm	---
Ø 63 mm	30.00
Ø 90 mm	---
Ø 110 mm	---
Ø 160 mm	---
Ø 200 mm	---
Total	30.00

Jairo J. Cordero Olivera
 INGENIERO CIVIL
 CIP N° 230690
 GYA CONSTRUCCIONES S.A.C.
 Representante Técnico (Contratista)

REV.	DESCRIPCIÓN	FECHA	DIBUJO	REVISO	APROBÓ
A	PARA PERMISO	15-03-2023	U. YAURICASA	J. CORDERO	J. CORDERO

REDES DE DISTRIBUCIÓN DE GAS NATURAL EN LIMA Y CALLAO

TÍTULO
 PPE0-22-0486-REDES DE POLIETILENO - CERCADO DE LIMA
 EXT RED A CHECOR PETIT THOARS-LIM-SECTOR-002500-MALLA-001
PLANO MAESTRO

DIBUJO: A. SARAVIA	FECHA: 15-03-2023	DISTRITO: CERCADO DE LIMA	PLANO N°:	REV.:
REVISO: J. CORDERO	ESCALA: 1/750	ZONA Y MALLA: SECTOR-002500-MALLA-001	PPE0-22-0486-00-PM-01	A
APROBÓ: J. CORDERO	FILE: 1/1	REEMPLAZA: ---		

CRONOGRAMA DE OBRA
Proyecto: "EXT RED A CHECOR PETIT THOUARS-LIM-SECTOR-002500-MALLA-001"
Distrito: CERCADO DE LIMA

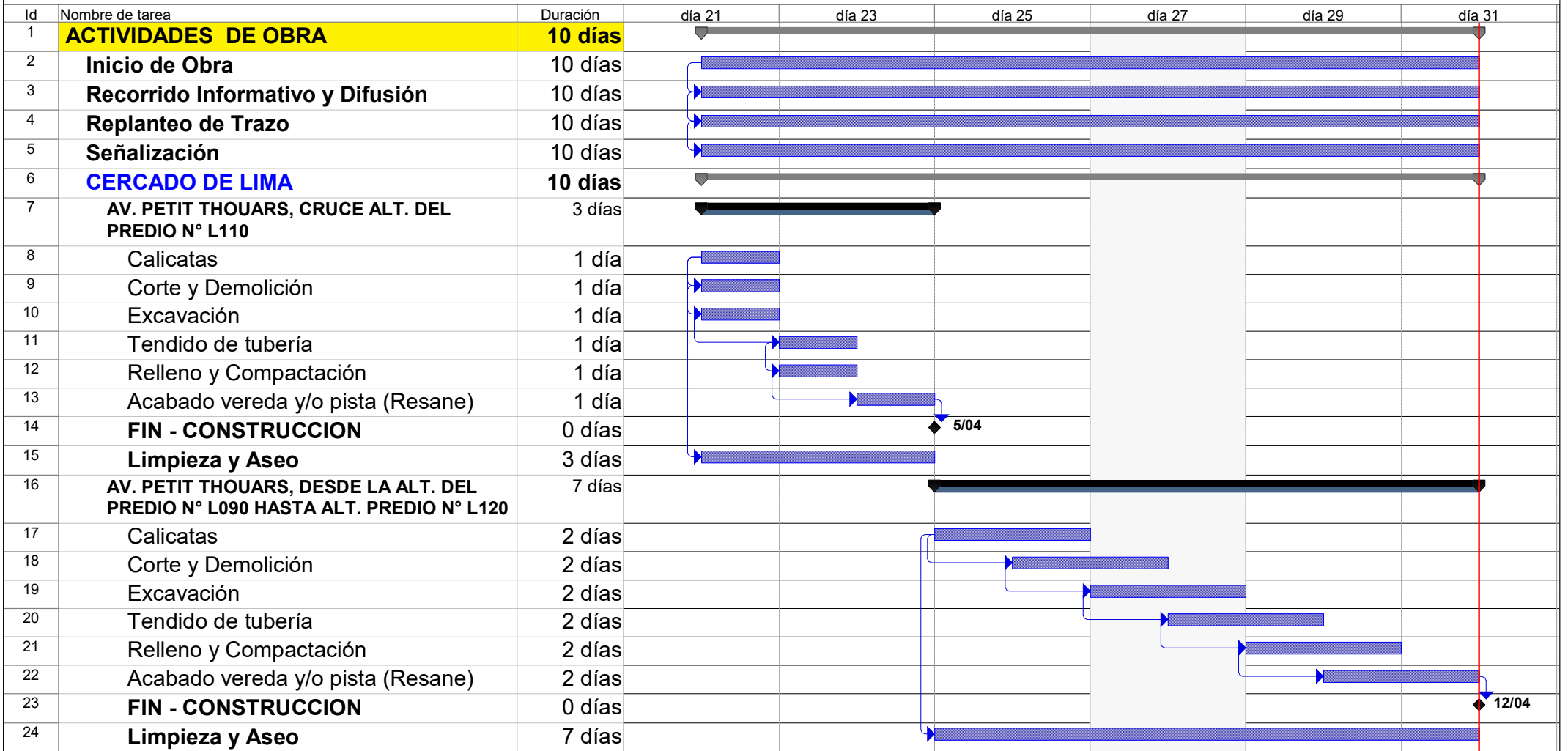

Jairo J. Cordero Olivera
 INGENIERO CIVIL
 CIP N° 230690
 GYA CONSTRUCCIONES SAC

Tarea	[Barra azul]	Hito exteTarea	◆	Informe de resumen manual	[Barra azul]
División	[Barra azul con puntos]	Tarea inactiva	◻	Resumen manual	[Barra negra]
Hito	◆	Hito inactivo	◻	Sólo el comienzo	[Barra con C]
Resumen	[Barra negra]	Resumen inactivo	◻	Sólo fin	[Barra con J]
Resumen del proyecto	[Barra gris]	Tarea manual	[Barra verde]	Progreso	[Barra negra]
Tareas externas	[Barra gris con puntos]	Sólo duración	[Barra azul]	División	↓