

★2023-101283★



CÓDIGO DEL PROYECTO: PPE0-22-0646

Lima, 23 de Enero de 2023

Señores  
**MUNICIPALIDAD DISTRITAL DE SAN JUAN DE MIRAFLORES**  
**GERENCIA DE DESARROLLO URBANO**

Presente. -

Asunto: Solicita autorización para la ejecución de obras del proyecto "SJM -SECTOR 001700 MALLA 004 EXT RED A URBANIZACION LAS FLORES PASAJE 8 MZ N"

Radicado: R2023-003609

De nuestra consideración:

**Gas Natural de Lima y Callao S.A. - Cálidda**, identificada con RUC N° 20503758114, debidamente representada por su apoderado el Señor Roberto Franco Gianoli Hanke, Identificado con DNI N° 10609610, con poderes inscritos en la partida electrónica N° 11352499 del Registro de Personas Jurídicas de la Oficina Registral de Lima, ante usted respetuosamente, nos presentamos y decimos:

Que, en el marco del proyecto de masificación del servicio público de gas natural promovido por el Gobierno Central (Proyecto Camisea), venimos a solicitar autorización para la ejecución de obras del proyecto denominado "**SJM -SECTOR 001700 MALLA 004 EXT RED A URBANIZACION LAS FLORES PASAJE 8 MZ N**", ubicado en el distrito de San Juan de Miraflores, tal como se señala en los planos de ubicación y la memoria descriptiva que se adjuntan.

Conforme a lo señalado en el Art. 81 de Decreto Supremo N° 042-99-EM (Reglamento de Distribución de Gas Natural por Red de Ductos), el concesionario de distribución podrá abrir los pavimentos, calzadas y aceras de las vías públicas que se encuentren dentro del área de concesión, previa notificación a la Municipalidad respectiva, quedando obligado a efectuar la reparación que sea menester dentro del plazo otorgado por dicha Municipalidad.

El estudio de Impacto Ambiental del mencionado proyecto ha sido aprobado mediante R.D N°0116-2004-MEM/AAM de fecha 13 de agosto del 2004, expedida por la Dirección General de Asuntos Ambientales del Ministerio de Energía y Minas.

En virtud de lo antes expuesto, y de conformidad con lo establecido en el Texto Único de Procedimientos Administrativos de la Municipalidad, adjuntamos la siguiente documentación:

1. Plano de Ubicación
2. Planos de planta y perfil
3. Memoria Descriptiva y Especificaciones Técnicas
4. Cronograma de Obra

CÁLIDDA  
 C. Hanke  
 C.C. de Representación  
 Teléfono: 011-448-7521  
 San Juan de Miraflores, Perú



Por su parte, informamos la contratación de la empresa **CONSTRUEDES SAC** identificada con RUC N°20518509391 para la elaboración de dichos trabajos contando como responsable por parte de la empresa contratista con el Ingeniero Edwin Yair Uribe Salazar, con registro del Colegio de Ingenieros N° 238838; asimismo, nuestra representada designa como persona responsable al Ingeniero Raúl García con registro del Colegio de Ingenieros N°64179.

De conformidad con lo dispuesto en el artículo 126° del Texto Único Ordenado de la Ley N° 27444- Ley del Procedimiento Administrativo General, otorgamos poder general para efectos de la tramitación ordinaria de este procedimiento al Señor EDER MERA LEON con DNI N° 10214048 Y/O el Sr. ROBERT VALVERDE ALVARADO con DNI N° 41195791, a fin de que, en nombre y representación de nuestra empresa, pueda realizar las gestiones correspondientes hasta la finalización del proyecto.

Asimismo, señalamos que de acuerdo con el numeral 20.4 del artículo 20° del TUO de la Ley N° 27444, vuestro despacho nos podrá notificar a los siguientes correos electrónicos:

- [casilla.electronica@proveedores.calidda.com.pe](mailto:casilla.electronica@proveedores.calidda.com.pe)
- [Gestion.Permisos@calidda.com.pe](mailto:Gestion.Permisos@calidda.com.pe)
- [emera@meraasesores.com](mailto:emera@meraasesores.com)

#### **POR LO EXPUESTO**

Presentamos la presente comunicación para los fines pertinentes y en el marco de la normativa aplicable.

Atentamente,

Firmado Digitalmente por:  
ROBERTO FRANCO GIANOLI  
HANKE  
Fecha: 24/01/2023 13:34:05

**Roberto Franco Gianoli Hanke**  
Sub Gerente Legal







SJM - SECTOR 001700 MALLA 004

CROQUIS DE UBICACIÓN  
CUADRANTE G13 - H13

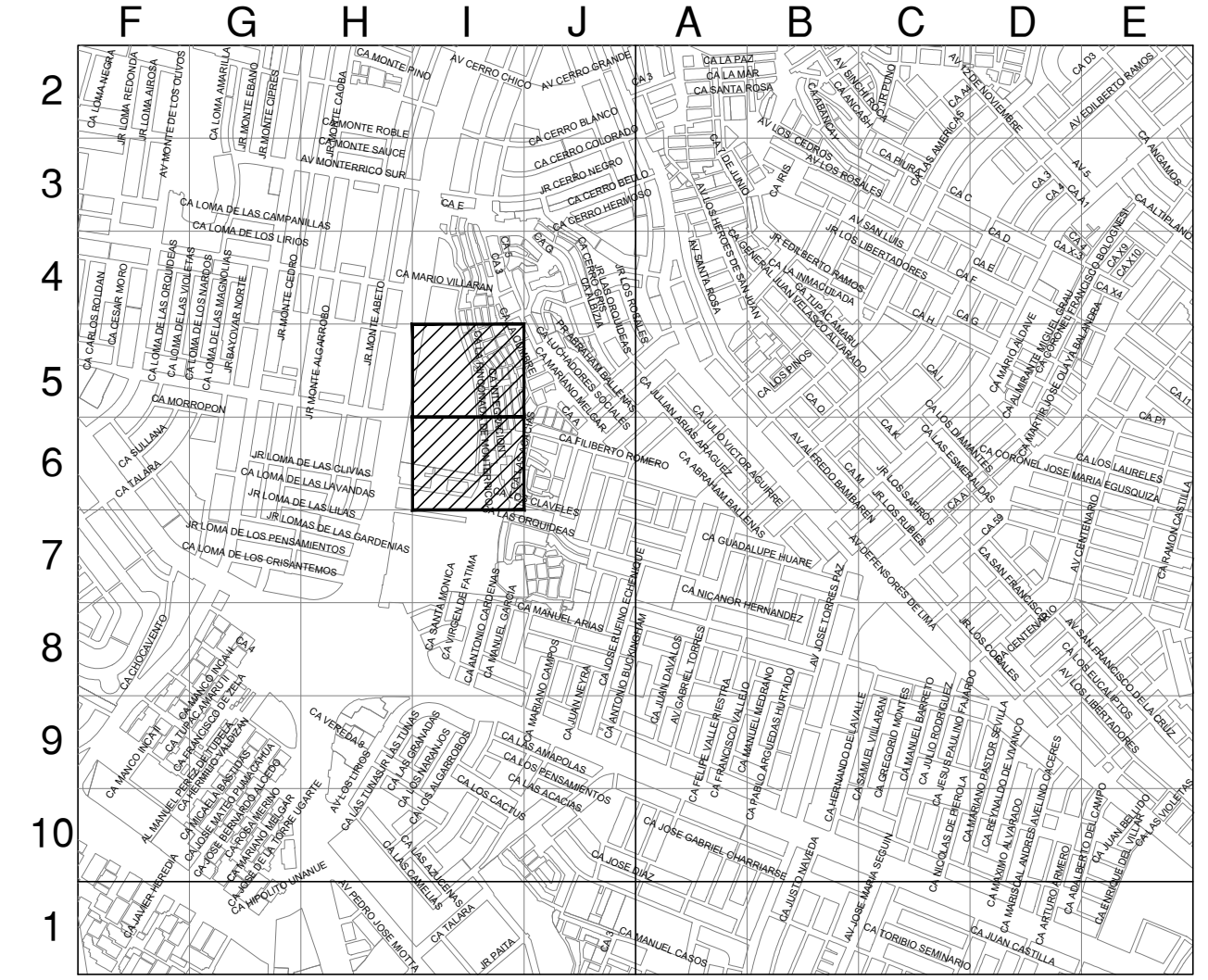

CUADRANTE G14 - H14

ESCALA GRAFICA 1:500m  
Sistema de Coordenadas: UTM-WGS84  
Hemisferio Sur - ZONA 18

**SIMBOLOGIA**

Válvula		TEE de Todo Diámetro	
Tapón		Conexión con Silleta (TF)	
Reducción		Conexión con Tapping Tee (EF)	
Transición AC-PE		Conexión sin válvula de exceso de flujo	
ERP		Punto de Inicio de Progresiva: 0.00	
Triducto		Punto Control Topográfico	
Punto de empalme		Punto de salida de cable de detección en acometida	
Gabinete		Zona de protección mecánica de la red	
		Tramo con tapada diferente a la típica	

**TIPO DE LINEA**

TUBERÍA PE #200mm	PE200
TUBERÍA PE #160mm	PE160
TUBERÍA PE #110mm	PE110
TUBERÍA PE #90mm	PE90
TUBERÍA PE #63mm	PE63
TUBERÍA PE #32mm	PE32
TUBERÍA PE #20mm	PE20
TUBERÍA PE (CON GAS)	PE

Distancia mínima a edificaciones consideradas en el trazado : 1m

ZONA ARQUEOLOGICA

TUBERIA DE CONEXION (TC)

METRADOS	
DIAMETRO DE TUBERIA	LONGITUD (m)
PE # 32 mm	---
PE # 63 mm	323.90
PE # 110 mm	---
PE # 160 mm	---
PE # 200 mm	---
<b>TOTAL:</b>	<b>323.90</b>

NOTA: LAS LONGITUDES SON APROXIMADAS, DEBERÁN VERIFICARSE EN TERRENO

EDWIN YAJA URIBE SALAZAR  
Ingeniero Civil  
CIP N° 2514-T  
Representante Técnico

A	PLANO PARA PERMISO	19-01-2023	MSF	EUS	EUS
REV.	DESCRIPCION	FECHA	ELABORÓ	REVISO	APROBO

LISTA DE REVISIONES

**Cálidda** REDES DE DISTRIBUCIÓN DE GAS NATURAL EN LIMA Y CALLAO **CR** CONSTRUREDES S.A.S.

TITULO: PPE-22-0649-Redes de Polietileno - San Juan de Miraflores  
EXT RED A URBANIZACION LAS FLORES PASAJE 8 MZ N  
SJM - SECTOR 001700 MALLA 004  
Plano Maestro

DIBUJO:	M.S.F.	FECHA:	19-01-2023	DISTRITO:	SAN JUAN DE MIRAFLORES	PLANO N°:		REV.:	
REVISO:	E.U.S.	ESCALA:	S/E	ZONA Y MALLA:	SECTOR 001700 MALLA 004				
APROBO:	E.U.S.	FILE:		REEMPLAZA:					

PPE-22-0649-00-PM-01 A



## CRONOGRAMA DE OBRA DISTRITO DE SAN JUAN DE MIRAFLORES

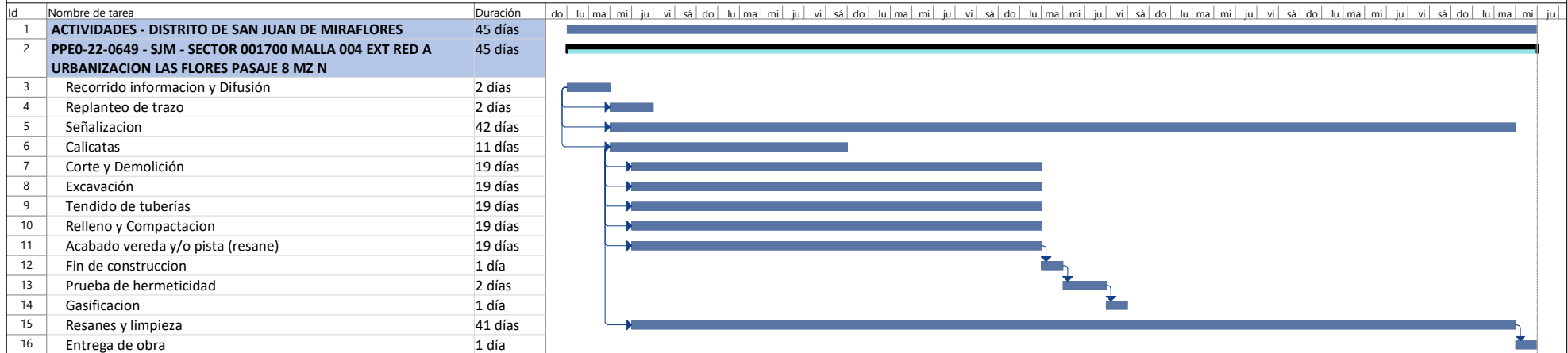

  
**EDWIN YAIR URIBE SALAZAR**  
 Ingeniero Civil  
 CIP N° 2514-T

Tarea		Agrupar por síntesis		Hito externo		solo duración		Fecha límite	
División		Tarea resumida		Tarea inactiva		Informe de resumen manual		Progreso	
Hito		Hito resumido		Hito inactivo		Resumen manual			
Resumen		Progreso resumido		Resumen inactivo		solo el comienzo			
Resumen del proyecto		Tareas externas		Tarea manual		solo fin			