



Por su parte, informamos la contratación de la empresa **COMERCIALIZADORA S&E PERÚ S.A.C** identificada con RUC N°20511535612 para la elaboración de dichos trabajos contando como responsable por parte de la empresa contratista con el Ingeniero John Campos Castillo, con registro del Colegio de Ingenieros N°48335; asimismo, nuestra representada designa como persona responsable al Ingeniero Raúl García con registro del Colegio de Ingenieros N°64179.

De conformidad con lo dispuesto en el artículo 126° del Texto Único Ordenado de la Ley N° 27444- Ley del Procedimiento Administrativo General, otorgamos poder general para efectos de la tramitación ordinaria de este procedimiento al Señor EDER MERA LEON con DNI N° 10214048 Y/O el Sr. ROBERT VALVERDE ALVARADO con DNI N° 41195791, a fin de que en nombre y representación de nuestra empresa, pueda realizar las gestiones correspondientes hasta la finalización del proyecto.

Asimismo, señalamos que de acuerdo al numeral 20.4 del artículo 20° del TUO de la Ley N° 27444, vuestro despacho nos podrá notificar a los siguientes correos electrónicos:

- [casilla.electronica@proveedores.calidda.com.pe](mailto:casilla.electronica@proveedores.calidda.com.pe)
- [Gestion.Permisos@calidda.com.pe](mailto:Gestion.Permisos@calidda.com.pe)
- [emera@meraasesores.com](mailto:emera@meraasesores.com)

#### **POR LO EXPUESTO**

Presentamos la presente comunicación para los fines pertinentes y en el marco de la normativa aplicable.

Atentamente,

Firmado Digitalmente por:  
ROBERTO FRANCO GIANOLI  
HANKE  
Fecha: 01/03/2023 14:34:12

**Roberto Franco Gianoli Hanke**  
Sub Gerente Legal



CÁLDI  
C. M.  
C. C. I.  
Teléfono: 011 425 0000  
San Borja, Lima, Perú



CROQUIS DE UBICACIÓN  
CUADRANTE E12 - F12

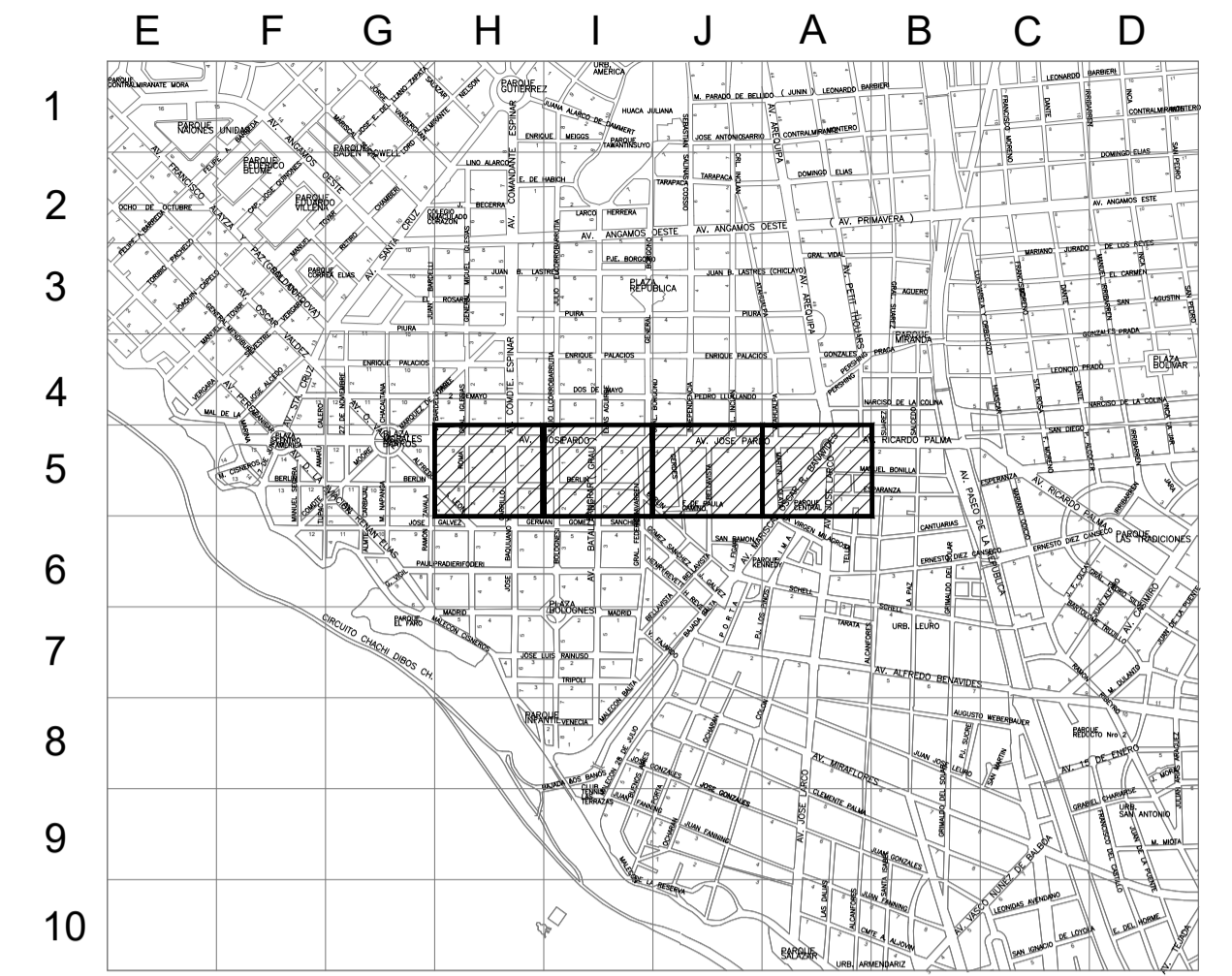

ESCALA GRÁFICA  
Sistema de Coordenadas: UTM-WGS84  
Hemisferio Sur - ZONA 18

**SIMBOLOGÍA**

Válvula		Conexión con Silleta (TF)	
Tapón		Conexión con Tapping Tee (EF)	
Reducción		Conexión sin válvula de exceso de flujo	
Transición AC-PE		Punto de inicio de Progresiva: 0.00	
ERP		Punto Control Topográfico	
Triducto		Punto de salida de cable de detección en acometida	
Punto de empalme		Zona de protección mecánica de la red	
Gabinete		Tramo con tapada diferente a la típica	

**TIPO DE LINEA**

TUBERÍA PE Ø200mm		PE200
TUBERÍA PE Ø160mm		PE160
TUBERÍA PE Ø110mm		PE110
TUBERÍA PE Ø90mm		PE90
TUBERÍA PE Ø63mm		PE63
TUBERÍA PE Ø32mm		PE32
TUBERÍA PE Ø20mm		PE20
TUBERÍA PE (CON GAS)		PE

Distancia mínima a edificaciones consideradas en el trazado : 1m

**LISTA DE METRADOS-RED**

Ø TUBERÍA	POR HABITAR (SIN GAS)
160mm	810.00

*JOHN ROBINSON CAMPOS CASTILLO*  
INGENIERO CIVIL  
REG. SIP N° 48335

0	PARA CONSTRUCCION	15-02-23	J.A.N.	J.A.G.	J.C.C
REV.	DESCRIPCIÓN	FECHA	ELABORÓ	REVISÓ	APROBÓ

**LISTA DE REVISIONES**

**Cálidda** REDES DE DISTRIBUCIÓN DE GAS NATURAL EN LIMA Y CALLAO

**S&E** PERU S.A.C.

TÍTULO: **PPE-18-1532 Redes de Polietileno -Miraflores**  
**MIR, SECTOR 000500 MALLA 000**  
**Plano Maestro**

DIBUJO:	J.A.N.	FECHA:	15-02-2023	DISTRITO:	Miraflores	PLANO N°:	
REVISO:	J.A.G.	ESCALA:	REF.	ZONA Y MALLA:	000500_000		
APROBÓ:	J.C.C.	FILE:	1/1	REEMPLAZA:			

PPE-18-1532-00-PM-01 0

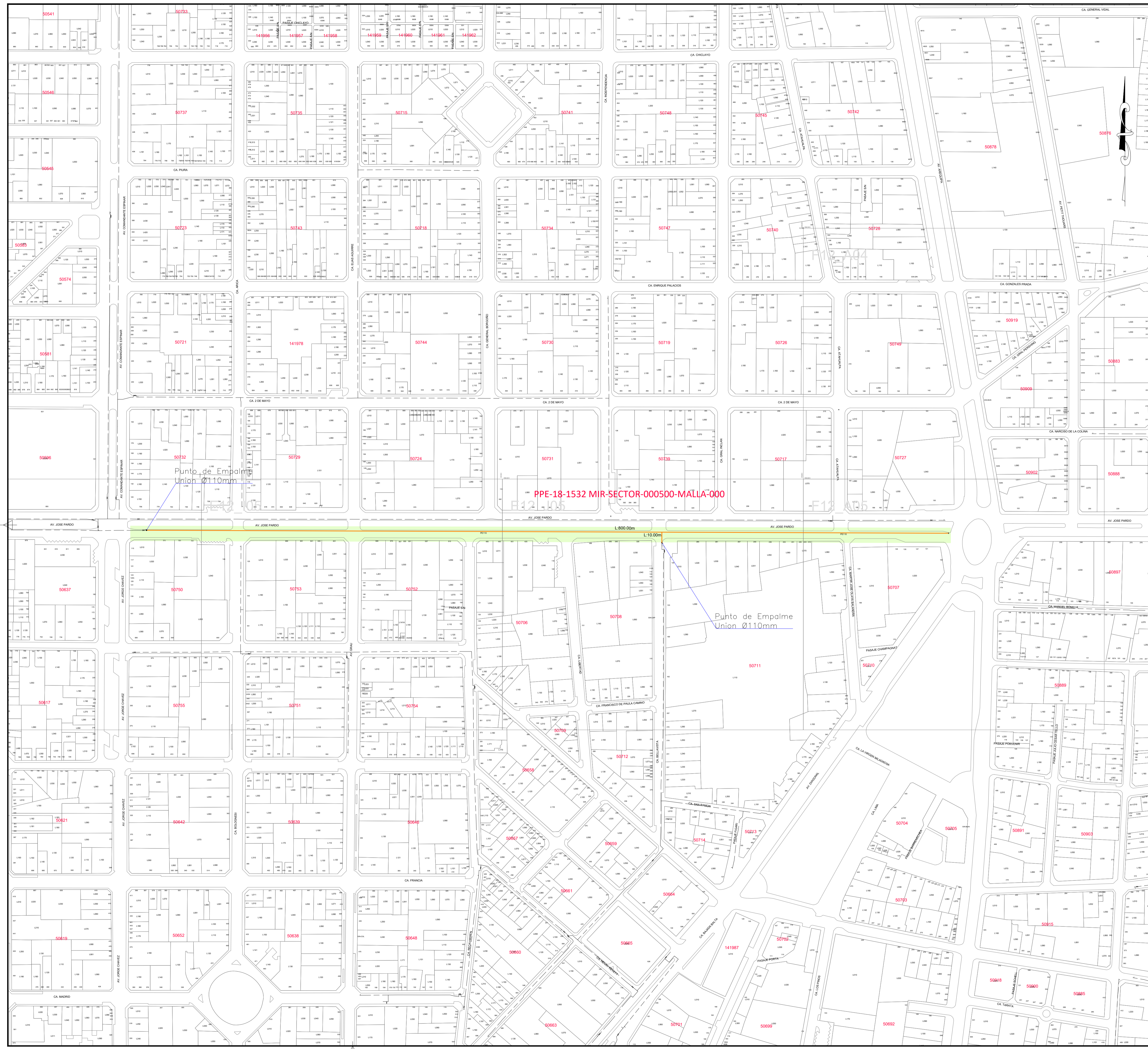

PROYECTO: REDES DE DISTRIBUCIÓN DE GAS NATURAL DE LIMA Y CALLAO

CONTRATISTA: COMERCIALIZADORA **S&E** PERU SAC.

# RED DE DISTRIBUCIÓN EN PE

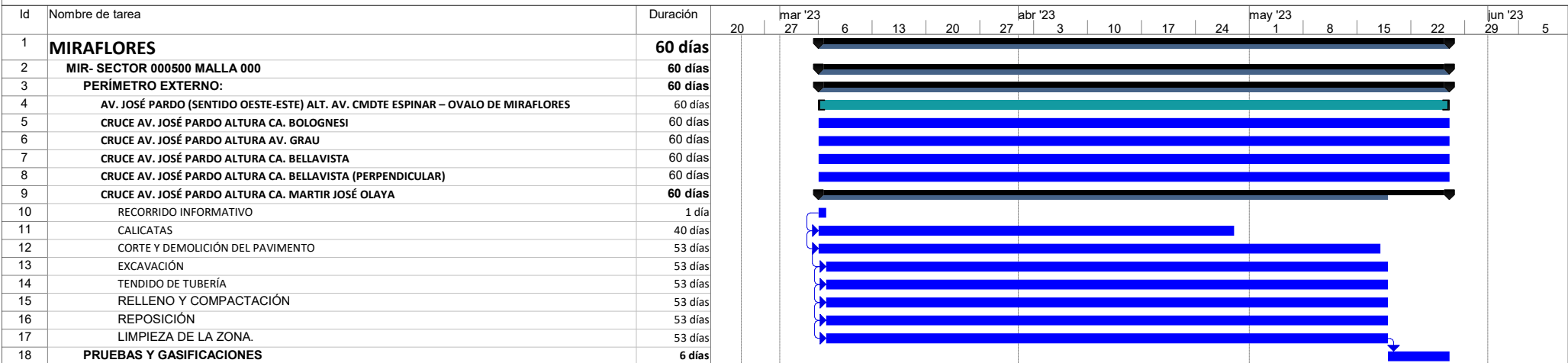

*[Handwritten Signature]*  
**JOHN ROBINSON CAMPOS CASTILLO**  
 INGENIERO CIVIL  
 REG. G.P. N° 48335

PROYECTO: REDES DE DISTRIBUCIÓN	Tarea		Tareas externas		Manual Task		Finish-only	
	División		Hito externo		Duration-only		Progreso	
	Hito		Inactive Task		Manual Summary Rollup		Fecha límite	
	Resumen		Inactive Milestone		Manual Summary			
	Resumen del proyecto		Inactive Summary		Start-only			