

★2023-109020★

ME-2023-153 2L
EX. 2023-55206-
LIMA

Nº: 2023-0055206
Remitente: HUAHUALA AGUIRRE ITALO ERINO - RUC: 10101328266

Recibido: 28/03/2023 - 09:12

Nº de Folios: 8

Registrado SOSA GUEVARA

Consultas: www.munlima.gob.pe
Teléfonos: (51) 1 - 632 - 1300

Nota: La recepción NO da conformidad al contenido.

Lima, 24 de Marzo de 2023

Señores
MUNICIPALIDAD METROPOLITANA DE LIMA
GERENCIA DE DESARROLLO URBANO
Presente. -

Asunto: Solicita autorización para la ejecución de obras del proyecto "CRUCE AV. NARANJAL SMP-SECTOR-007500-MALLA-004"

Radicado: R2023-015668

De nuestra consideración:

Gas Natural de Lima y Callao S.A. - Cálida, identificada con RUC Nº 20503758114, debidamente representada por su apoderado el Señor Aldo Eduardo Vites Aciniega, Identificado con DNI Nº 42824097, ante usted respetuosamente, nos presentamos y decimos:

Que, en el marco del proyecto de masificación del servicio público de gas natural promovido por el Gobierno Central (Proyecto Camisea), venimos a solicitar autorización para la ejecución de obras del proyecto denominado "**CRUCE AV. NARANJAL SMP-SECTOR-007500-MALLA-004**", ubicado en el distrito de **San Martín de Porres**, tal como se señala en los planos de ubicación y la memoria descriptiva que se adjuntan, las cuales se ejecutarán en las siguientes direcciones:

- AV. NARANJAL (SN), DESDE AV. PARAMONGA, HASTA AV. NARANJAL ALT. LT190.
- AV. NARANJAL (NS), DESDE CA. S/N, HASTA AV. PARAMONGA

Conforme a lo señalado en el Art. 81 de Decreto Supremo Nº 042-99-EM (Reglamento de Distribución de Gas Natural por Red de Ductos), el concesionario de distribución podrá abrir los pavimentos, calzadas y aceras de las vías públicas que se encuentren dentro del área de concesión, previa notificación a la Municipalidad respectiva, quedando obligado a efectuar la reparación que sea menester dentro del plazo otorgado por dicha Municipalidad.

El estudio de Impacto Ambiental del mencionado proyecto ha sido aprobado mediante R.D Nº 0116-2004-MEM/AAM de fecha 13 de agosto del 2004, expedida por la Dirección General de Asuntos Ambientales del Ministerio de Energía y Minas.

En virtud de lo antes expuesto, y de conformidad con lo establecido en el Texto Único de Procedimientos Administrativos de la Municipalidad, adjuntamos la siguiente documentación:

1. Plano de Ubicación
2. Planos de planta y perfil
3. Memoria Descriptiva y Especificaciones Técnicas
4. Cronograma de Obra

Callbox
C. Huanca
C.C. La Rambla Sur
Teléfono: 01-632-1300
San Juan de Lurigancho



R

Por su parte, informamos la contratación de la empresa **CONSTRUREDES SAC** identificada con RUC N°20518509391 para la elaboración de dichos trabajos contando como responsable por parte de la empresa contratista con el Ingeniero William Jose Torres Villarroel, con registro del Colegio de Ingenieros N° 2925-T; asimismo, nuestra representada designa como persona responsable al Ingeniero Raúl García con registro del Colegio de Ingenieros N°64179.

De conformidad con lo dispuesto en el artículo 126° del Texto Único Ordenado de la Ley N° 27444- Ley del Procedimiento Administrativo General, otorgamos poder general para efectos de la tramitación ordinaria de éste procedimiento al Señor **EDER MERA LEON** con DNI N° 10214048 Y/O el Sr. **ROBERT VALVERDE ALVARADO** con DNI N° 41195791, a fin que en nombre y representación de nuestra empresa, pueda revisar el expediente, realizar las gestiones necesarias orientadas a la obtención de los permisos y en su oportunidad proceder al recojo de la autorización que corresponda.

Asimismo, señalamos que de acuerdo con el numeral 20.4 del artículo 20° del TUO de la Ley N° 27444, vuestro despacho nos podrá notificar a los siguientes correos electrónicos:

- casilla.electronica@proveedores.calidda.com.pe
- Gestion.Permisos@calidda.com.pe
- emera@meraasesores.com

POR TANTO:

A usted señor Gerente, mucho agradeceremos se sirva disponer lo necesario a efecto se nos proporcione la autorización solicitada, por corresponder a derecho.

Atentamente,

Firmado Digitalmente por:
**ALDO EDUARDO VITES
ARCINIEGA**
Fecha: 27/03/2023 10:57:07

Aldo Eduardo Vites Aciniega
Apoderado de Cálidda



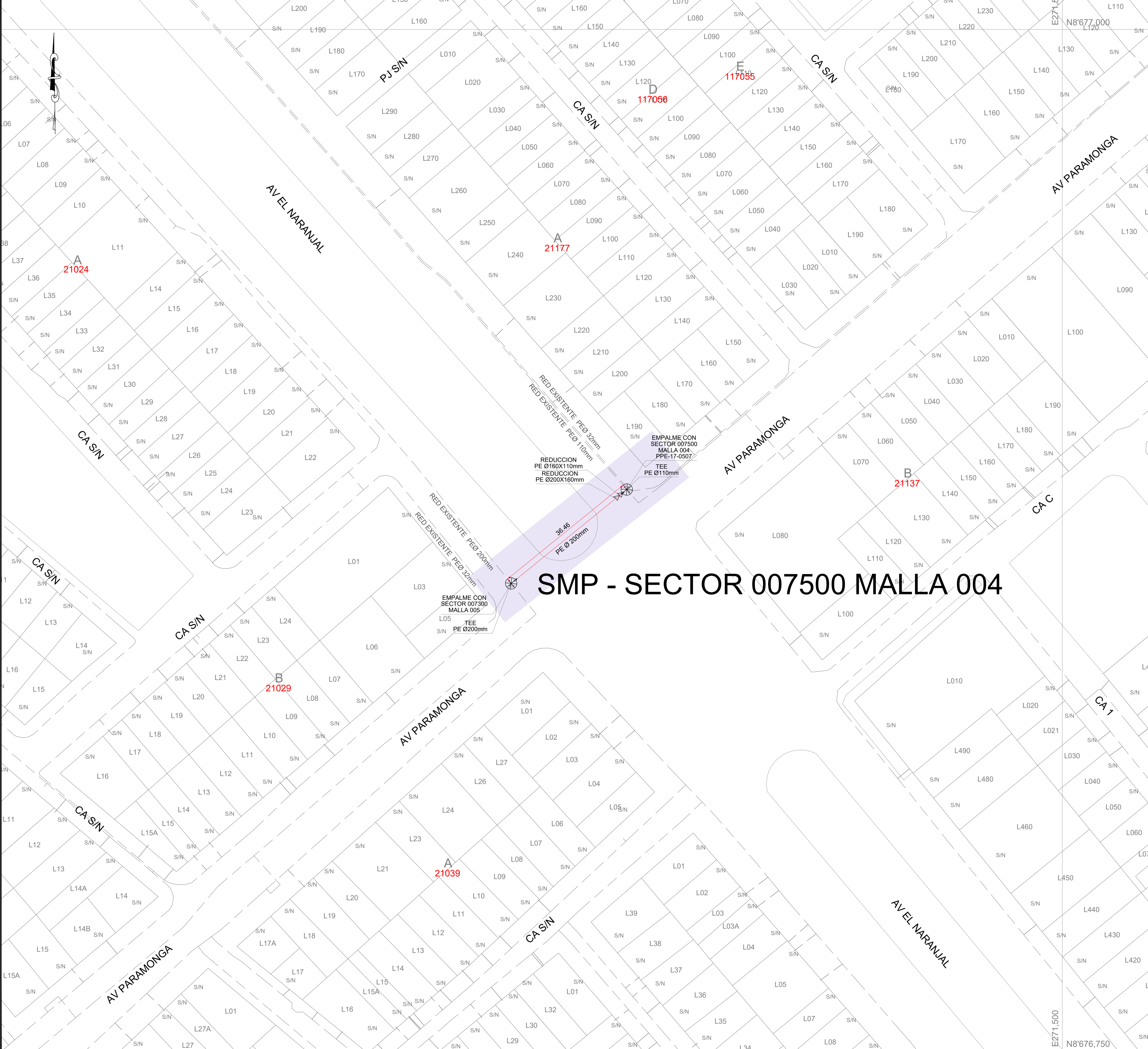

CROQUIS DE UBICACIÓN
CUADRANTE C05

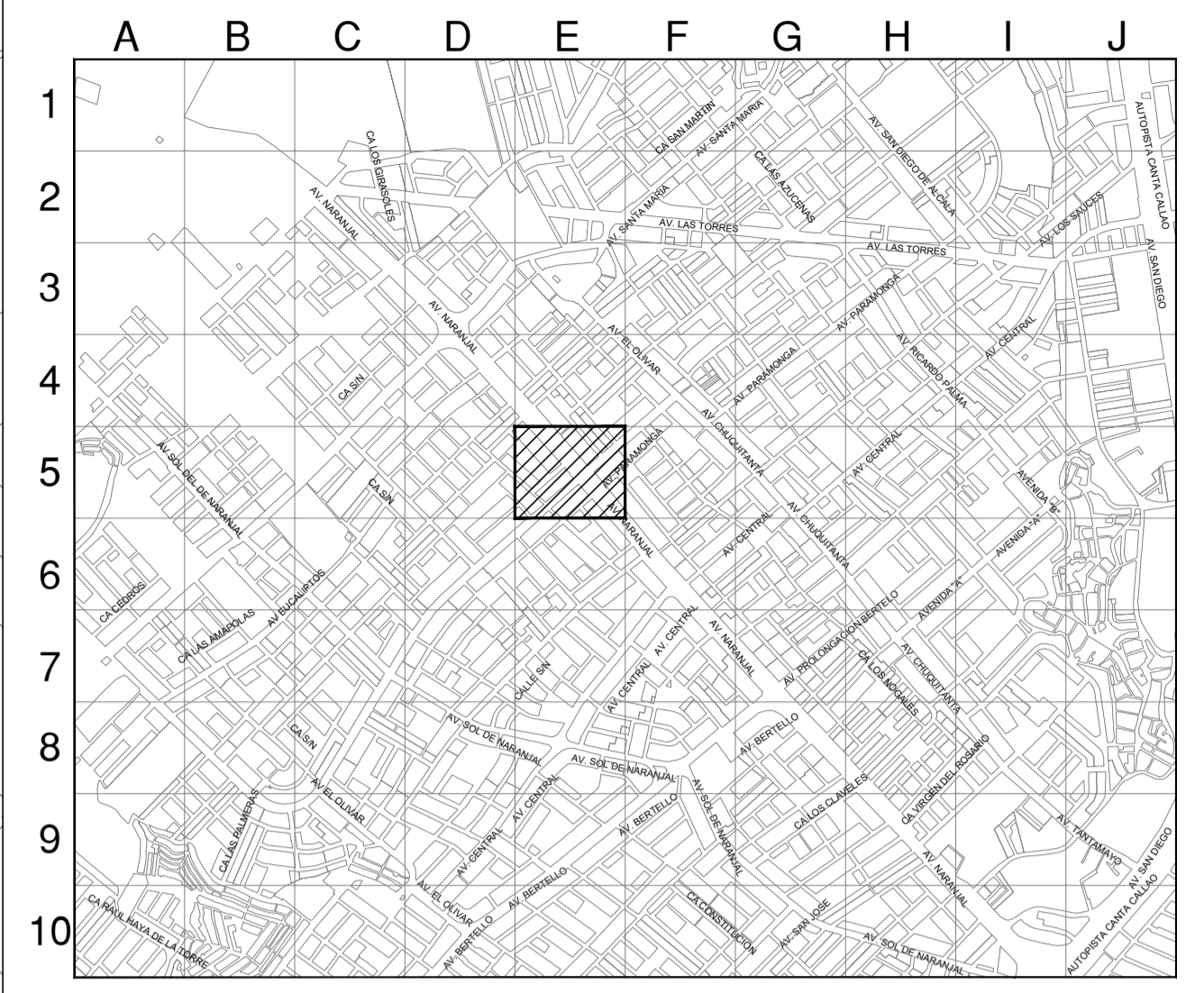

ESCALA GRAFICA
0km. 1,800m
Sistema de Coordenadas: UTM-WGS84
Hemisferio Sur - ZONA 18

SIMBOLOGIA

Válvula		TEE de Todo Diámetro	
Tapón		Conexión con Sileta (TF)	
Reducción		Conexión con Tapping Tee (EF)	
Transición AC-PE		Conexión sin válvula de exceso de flujo	
ERP		Punto de Inicio de Progresiva: 0.00	
Triducto		Punto Control Topográfico	
Punto de empalme		Punto de salida de cable de detección en acometida	
Gabinete		Zona de protección mecánica de la red	
		Tramo con tapada diferente a la típica	

TIPO DE LINEA

TUBERÍA PE Ø200mm	PE200
TUBERÍA PE Ø160mm	PE160
TUBERÍA PE Ø110mm	PE110
TUBERÍA PE Ø90mm	PE90
TUBERÍA PE Ø63mm	PE63
TUBERÍA PE Ø32mm	PE32
TUBERÍA PE Ø20mm	PE20
TUBERÍA PE (CON GAS)	PE

Distancia mínima a edificaciones consideradas en el trazado: 1m

ZONA ARQUEOLOGICA

METRADOS

DIAMETRO DE TUBERIA	LONGITUD (m)
PE Ø 32 mm	---
PE Ø 63 mm	---
PE Ø 90 mm	---
PE Ø 110 mm	---
PE Ø 160 mm	---
PE Ø 200 mm	36.46
TOTAL:	36.46

WILLIAN JOSE
TORRES VILLARROEL
Ingeniero Civil
CIP N° 2925-T
Representante Técnico

A	PLANO PARA PERMISO	10-03-2022	GOM	WTV	WTV
REV.	DESCRIPCION	FECHA	ELABORÓ	REVISÓ	APROBO

LISTA DE REVISIONES

REDES DE DISTRIBUCIÓN DE GAS NATURAL EN LIMA Y CALLAO

TITULO: PPE0-23-0011 Redes de Polietileno -San Martín de Porres
CRUCE AV NARANJAL
SMP-SECTOR 007500-MALLA 004
Plano Maestro

DIBUJO:	G.O.M.	FECHA:	10-03-2022	DISTRITO:	SAN MARTIN DE PORRES	PLANO N°:		REV.:	
REVISO:	W.T.V.	ESCALA:	S/E	ZONA Y MALLA:	SECTOR 007500-MALLA 004				
APROBO:	W.T.V.	FILE:	-	REEMPLAZA:	-				A

PPE0-23-0011-00-PM-01

CRONOGRAMA DE OBRA DISTRITO DE SAN MARTIN DE PORRES

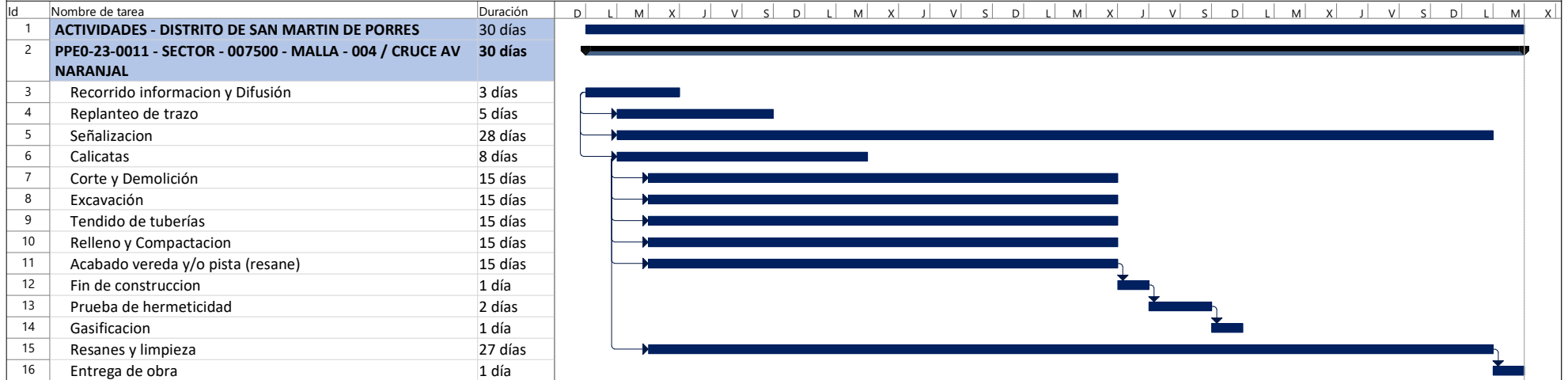

WILLIAM JOSE
 TORRES VILLARROEL
 Ingeniero Civil
 CIP N° 2925-T

Tarea		Agrupar por síntesis		Hito externo		solo duración		Fecha limite	
División		Tarea resumida		Tarea inactiva		Informe de resumen manual		Progreso	
Hito		Hito resumido		Hito inactivo		Resumen manual			
Resumen		Progreso resumido		Resumen inactivo		solo el comienzo			
Resumen del proyecto		Tareas externas		Tarea manual		solo fin			