

★2023-110210★

LIMA

Nº: 2023-0066233
Remitente:
GAS NATURAL DE LIMA Y CALLAO S.A. -
RUC: 20503758114
Recibido: 14/04/2023 - 13:52
Nº de Folios: 36
Registrado: COAQUIRA HILASACA
Consultas: www.munlima.gob.pe
Teléfonos: (51) 1 - 632 - 1300
Nota: La recepción NO da conformidad al contenido.

3338; 1

Lima, 12 de Abril de 2023

Señores

**MUNICIPALIDAD METROPOLITANA DE LIMA
GERENCIA DE DESARROLLO URBANO**

Presente. -

Asunto: Solicita autorización para la ejecución de obras del proyecto "EXTRED CA ECUADOR Y AV ENRIQUE MEIGSS - LIM - SECTOR 001700 MALLA 009, 010 - SECTOR 001800 MALLA 004"

Radicado : R2023-019207

De nuestra consideración:

Gas Natural de Lima y Callao S.A. - Cálidda, identificada con RUC N° 20503758114, debidamente representada por su apoderado el Señor Roberto Franco Gianoli Hanke, Identificado con DNI N° 10609610, con poderes inscritos en la partida electrónica N° 11352499 del Registro de Personas Jurídicas de la Oficina Registral de Lima, ante usted respetuosamente, nos presentamos y decimos::

Que, en el marco del proyecto de masificación del servicio público de gas natural promovido por el Gobierno Central (Proyecto Camisea), venimos a solicitar autorización para la ejecución de obras del proyecto denominado "**EXTRED CA ECUADOR Y AV ENRIQUE MEIGSS - LIM - SECTOR 001700 MALLA 009, 010 - SECTOR 001800 MALLA 004**" ubicado en el distrito de Cercado de Lima, tal como se señala en los planos de ubicación y la memoria descriptiva que se adjuntan, las cuales se ejecutarán en las siguientes direcciones:

- Av CHEPEN, CA REPUBLICA DEL ECUADOR, AV ENRIQUE MEIGGS

Conforme a lo señalado en el Art. 81 de Decreto Supremo N° 042-99-EM (Reglamento de Distribución de Gas Natural por Red de Ductos), el concesionario de distribución podrá abrir los pavimentos, calzadas y aceras de las vías públicas que se encuentren dentro del área de concesión, previa notificación ac la Municipalidad respectiva, quedando obligado a efectuar la reparación que sea menester dentro del plazo otorgado por dicha Municipalidad.

El estudio de Impacto Ambiental del mencionado proyecto ha sido aprobado mediante R.D N°0116-2004-MEM/AAM de fecha 13 de agosto del 2004, expedida por la Dirección General de Asuntos Ambientales del Ministerio de Energía y Minas.

En virtud de lo antes expuesto, y de conformidad con lo establecido en el Texto Único de Procedimientos Administrativos de la Municipalidad, adjuntamos la siguiente documentación:

1. Plano de Ubicación
2. Planos de planta y perfil
3. Memoria Descriptiva y Especificaciones Técnicas
4. Cronograma de Obra

CALIDDA

C. Morelli

C.C. La Paz

Teléfono: 011 632 1300

San Borja, Lima, Perú



Por su parte, informamos la contratación de la empresa **P.A PERU SAC**, empresa identificada con RUC. N° 20549011196, para la elaboración de dichos trabajos contando como responsable por parte de la empresa contratista con la Ingeniera Diana Cayo Rivas, con registro del Colegio de Ingenieros N°122261; asimismo, nuestra representada designa como persona responsable al Ingeniero Raúl García con registro del Colegio de Ingenieros N°64179.

De conformidad con lo dispuesto en el artículo 126° del Texto Único Ordenado de la Ley N° 27444- Ley del Procedimiento Administrativo General, otorgamos poder general para efectos de la tramitación ordinaria de éste procedimiento al Señor Sergio Dennis Chacón Bruno identificado con DNI N° 46731029 y/o Yelina Quispe Curicon DNI N° 70474960, a fin que en nombre y representación de nuestra empresa, pueda revisar el expediente, realizar las gestiones necesarias orientadas a la obtención de los permisos y en su oportunidad proceder al recojo de la autorización que corresponda.

Asimismo, señalamos que de acuerdo al numeral 20.4 del artículo 20° del TUO de la Ley N° 27444, vuestro despacho nos podrá notificar a los siguientes correos electrónicos:

- casilla.electronica@proveedores.calidda.com.pe
- Gestion.Permisos@calidda.com.pe
- nataly.aldana@profesionalesasociados.pe
- jose.garrido@profesionalesasociados.pe

POR TANTO:

A usted señor Gerente, mucho agradeceremos se sirva disponer lo necesario a efecto se nos proporcione la autorización solicitada, por corresponder a derecho.

Atentamente,

Firmado Digitalmente por:
**ROBERTO FRANCO GIANOLI
HANKE**
Fecha: 12/04/2023 19:24:47

Roberto Franco Gianoli Hanke
Sub Gerente Legal





Municipalidad Metropolitana de Lima
Jr. Rufino Torrico 1178
Cercado de Lima
RUC: 20131380951

*** COPIA DEL ORIGINAL ***

Tik# 0000064421-2023 14/04/2023 13:44:19
GAS NATURAL DE LIMA Y CALLA 20503758114

Descripción	Cant	P.Unit	Total
9429 Trabajos Emergencia	1	275.20	275.20
		Total	275.20
		Efectivo	275.20
		Cambio	275.20

Cajero(a): MVILLAR

Importe transferido en fideicomiso a La Fiduciaria
SA.

*** COPIA DEL ORIGINAL ***

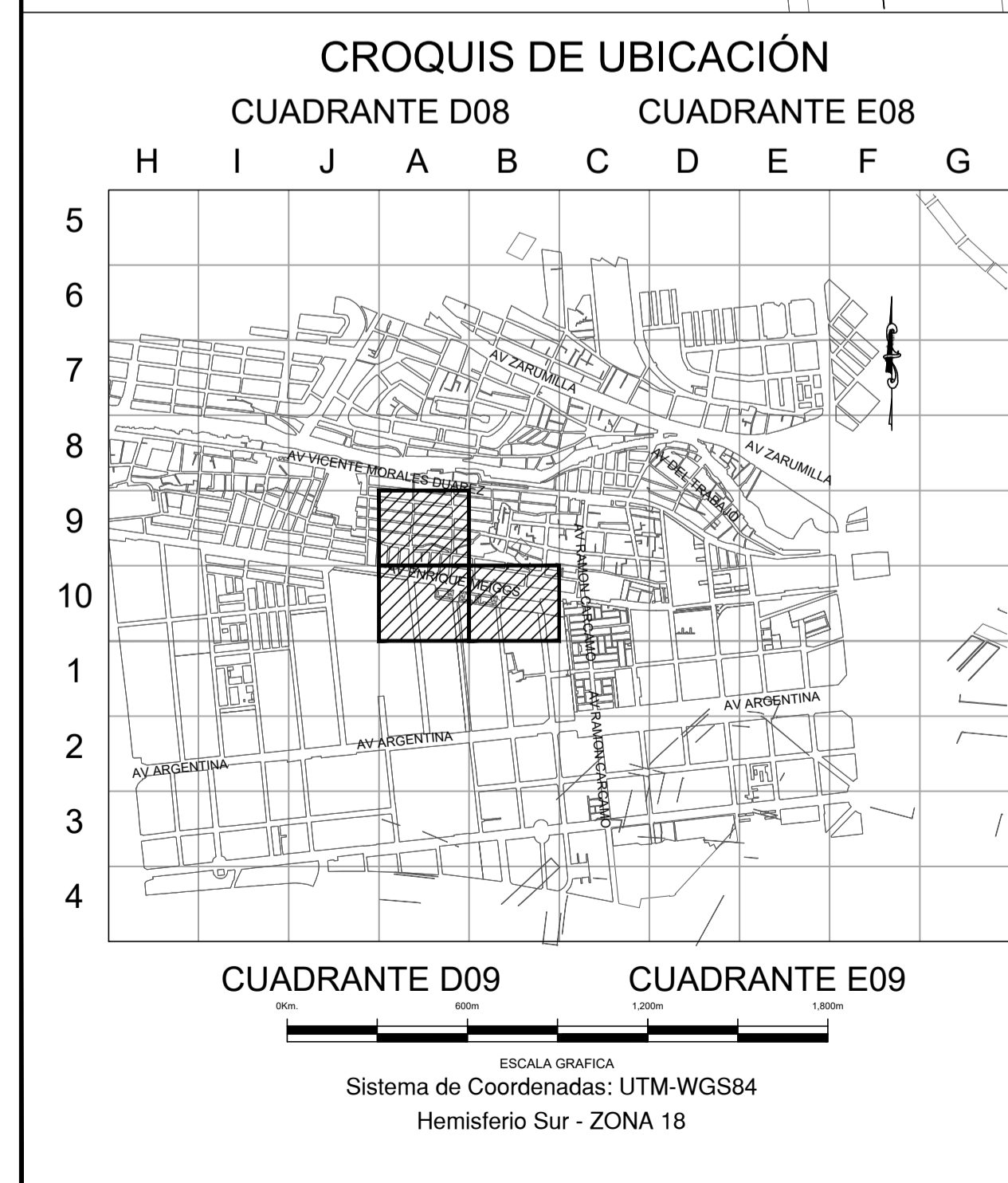
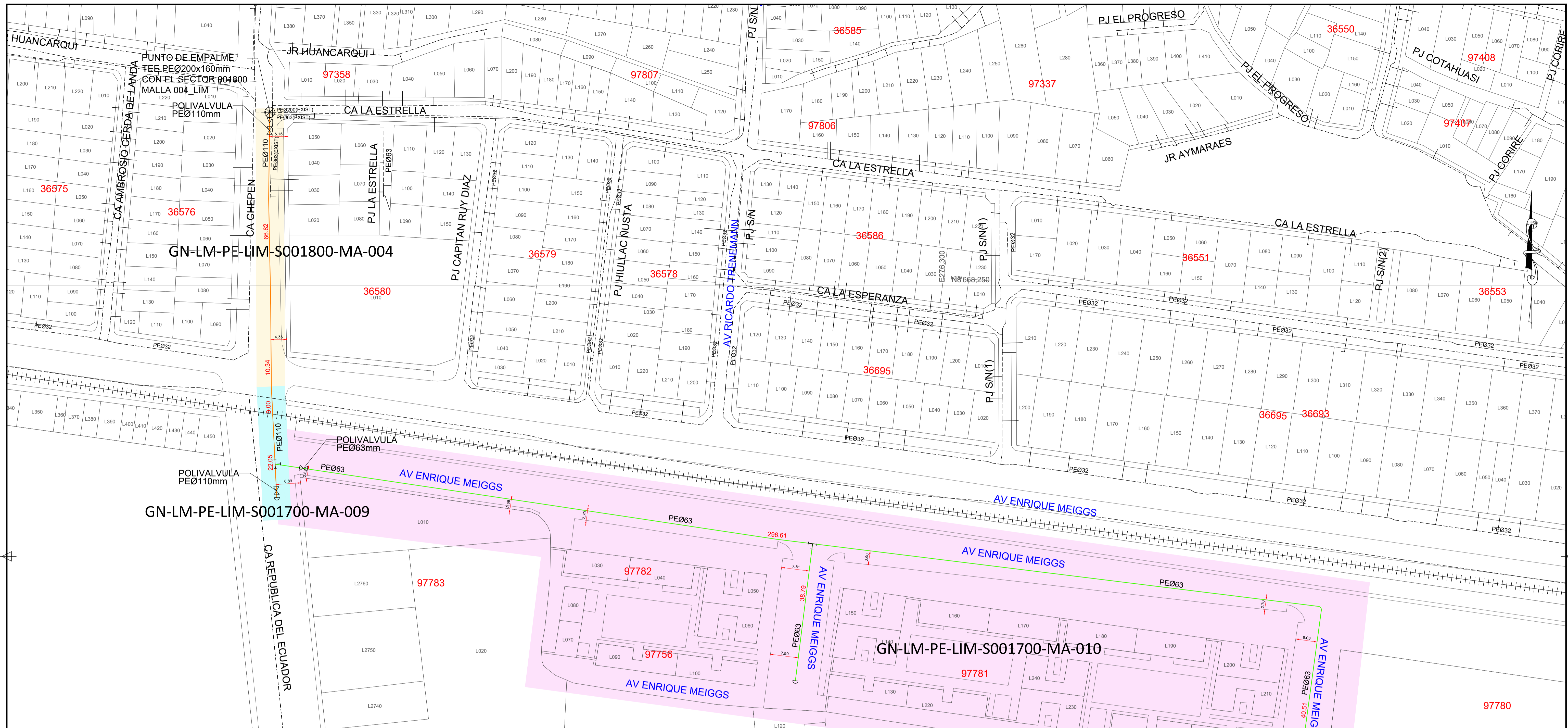

SIMBOLOGÍA

Válvula		Conexión con Silleta (TF)	
Tapón		Conexión con Tapping Tee (EF)	
Reducción		Conexión sin válvula de exceso de flujo	
Transición AC-PE		Punto de Inicio de Progresiva: 0.00	
ERP		Punto Control Topográfico	
Triducto		Punto de salida de cable de detección en acometida	
Punto de empalme		Zona de protección mecánica de la red	
Gabinete		Tramo con tapada diferente a la típica	

TIPO DE LINEA

TUBERÍA PE Ø200mm	PE200
TUBERÍA PE Ø160mm	PE160
TUBERÍA PE Ø110mm	PE110
TUBERÍA PE Ø90mm	PE90
TUBERÍA PE Ø63mm	PE63
TUBERÍA PE Ø32mm	PE32
TUBERÍA PE Ø20mm	PE20
TUBERÍA PE (CON GAS)	PE

Distancia mínima a edificaciones consideradas en el trazado : 1m

P.A. PERU S.A.C. METRADO DE CANALIZACIÓN GENERAL
EXTRETO CA ECUADOR Y AV ENRIQUE MEIGSS - LIM - SECTOR 001700 MALLA (009,010); SECTOR 001800 MALLA 010

ITEM	CODIGO DE PROYECTO	MALLA	DIAMETRO						LONGITUD
			PEØ32	PEØ63	PEØ90	PEØ110	PEØ160	PEØ200	
1	PPE0-21-1694	EXTRETO CA ECUADOR Y AV ENRIQUE MEIGSS - LIM - SECTOR 001700 MALLA 009	0.00	0.00	0.00	31.05	0.00	0.00	31.05
2	PPE0-23-0056	EXTRETO CA ECUADOR Y AV ENRIQUE MEIGSS - LIM - SECTOR 001700 MALLA 010	0.00	375.91	0.00	0.00	0.00	0.00	375.91
3	PPE0-21-3338	EXTRETO CA ECUADOR Y AV ENRIQUE MEIGSS - LIM - SECTOR 001800 MALLA 004	0.00	0.00	0.00	77.16	0.00	0.00	77.16
TOTAL			0.00	375.91	0.00	108.21	0.00	0.00	484.12

Representante Técnico (Contratista)

A	PARA PERMISOS	11/04/2023	SJGC	JMGV	CDPM
REV.	DESCRIPCIÓN	FECHA	ELABORO	REVISO	APROBO

LISTA DE REVISIONES

Cálidda REDES DE DISTRIBUCIÓN DE GAS NATURAL EN LIMA Y CALLAO

P.A. PERU S.A.C.

TÍTULO: PPE-21-(1694-3338); PPE-23-0056 - REDES DE POLIETILENO - CERCADO DE LIMA EXTRETO CA ECUADOR Y AV ENRIQUE MEIGSS
LIM - SECTOR 1700 MALLA 009, SECTOR 1800 MALLA 004, SECTOR 1700 MALLA 010
PLANO MAESTRO

DIBUJO:	SJGC	FECHA:	11/04/2023	DISTRITO:	CERCADO DE LIMA	PLANO N°:		REV.:	
REVISO:	JMGV	ESCALA:	S/E	ZONA Y MALLA:	001700, 001800				
APPROBÓ:	CDPM	FILE:	1/1	REEMPLAZA:					

PPE-21-(1694-3338)-00-PM-01
PPE-23-0056-00-PM-01



CRONOGRAMA DE OBRA
Proyecto: "EXTRED CA ECUADOR Y AV ENRIQUE MEIGSS - LIM -SECTOR 001700 MALLA (009-010), SECTOR 001800 MALLA 004"
(Distrito: LIMA)

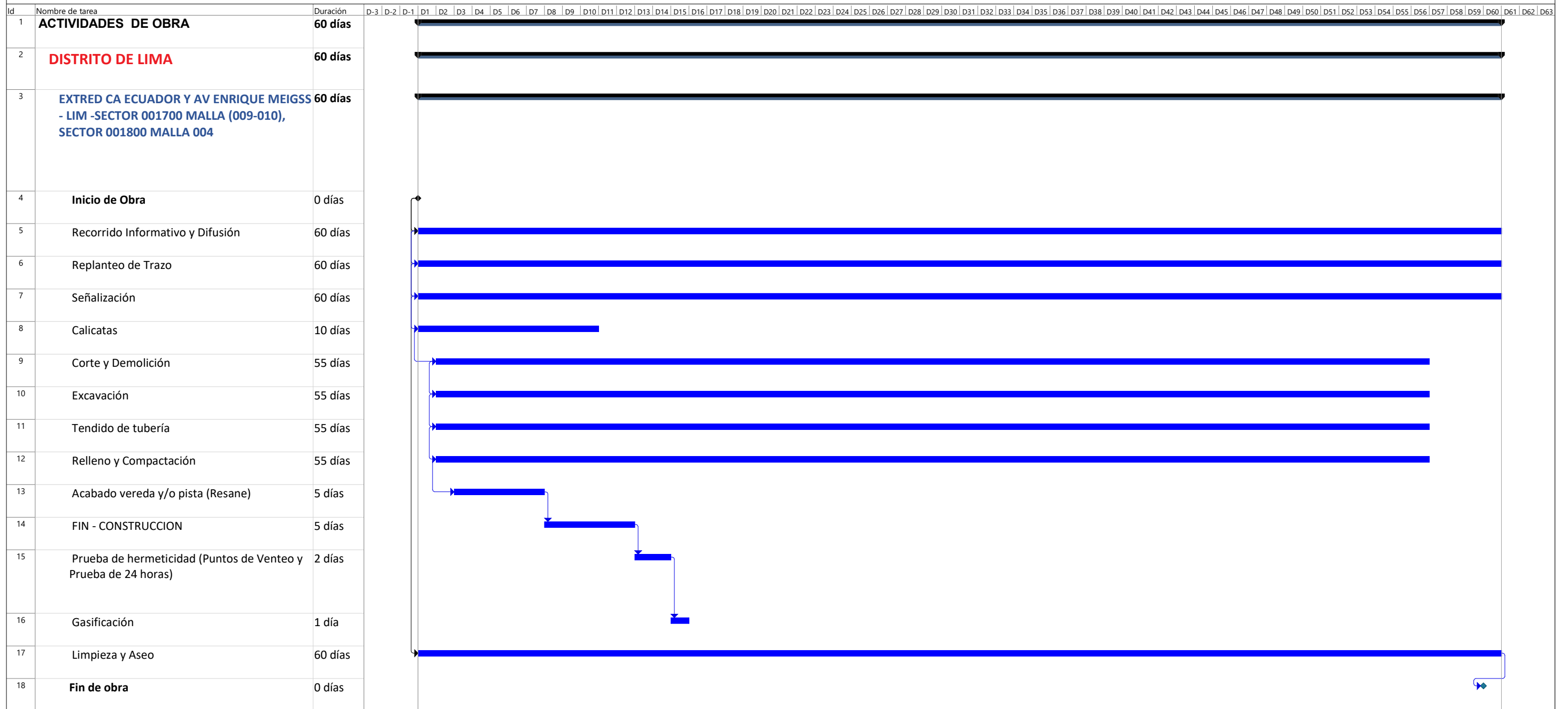

Tarea	[Barra azul]	Resumen	[Barra azul con flecha]	Tarea resumida	[Barra azul con diamante]	Tareas externas	[Barra gris]	Hito inactivo	[Diamante]	solo duración	[Barra azul con flecha]	solo el comienzo	[Barra azul con flecha]	Progreso
División	[Puntos azules]	Resumen del proyecto	[Barra gris con flecha]	Hito resumido	[Diamante]	Hito externo	[Barra gris con diamante]	Resumen inactivo	[Barra gris con flecha]	Informe de resumen manual	[Barra azul con flecha]	solo fin	[Barra azul con flecha]	
Hito	[Diamante]	Agrupar por síntesis	[Barra gris con flecha]	Progreso resumido	[Barra azul]	Tarea inactiva	[Barra gris]	Tarea manual	[Barra azul con flecha]	Resumen manual	[Barra azul con flecha]	Fecha limite	[Barra azul con flecha]	