

★ 2022-105001★



CÓDIGO DEL PROYECTO: PPE-22-0029

Lima, 15 de Marzo de 2022

Señores

**MUNICIPALIDAD DISTRITAL DE VENTANILLA**  
**GERENCIA DE DESARROLLO URBANO**

Presente. -



Asunto : Solicita autorización para la ejecución de obras del proyecto denominado "TUB CON A MZ-81903, LOTE-020\_VEN - SECTOR - 003000 - MALLA - 003"

Radicado : R2022-012642

De nuestra consideración:

**Gas Natural de Lima y Callao S.A. - Cálidda**, identificada con RUC N° 20503758114, debidamente representada por su apoderado el Señor Roberto Franco Gianoli Hanke, Identificado con DNI N° 10609610, con poderes inscritos en la partida electrónica N° 11352499 del Registro de Personas Jurídicas de la Oficina Registral de Lima, ante usted respetuosamente, nos presentamos y decimos:

Que, en el marco del proyecto de masificación del servicio público de gas natural promovido por el Gobierno Central (Proyecto Camisea), venimos a solicitar autorización para la ejecución de obras del proyecto denominado "**TUB CON A MZ-81903, LOTE-020\_VEN - SECTOR - 003000 - MALLA - 003**" ubicado en el distrito de Ventanilla, tal como se señala en los planos de ubicación y la memoria descriptiva que se adjuntan.

Conforme a lo señalado en el Art. 81 de Decreto Supremo N° 042-99-EM (Reglamento de Distribución de Gas Natural por Red de Ductos), el concesionario de distribución podrá abrir los pavimentos, calzadas y aceras de las vías públicas que se encuentren dentro del área de concesión, previa notificación a la Municipalidad respectiva, quedando obligado a efectuar la reparación que sea menester dentro del plazo otorgado por dicha Municipalidad.

El estudio de Impacto Ambiental del mencionado proyecto ha sido aprobado mediante R.D N°0116-2004-MEM/AAM de fecha 13 de agosto del 2004, expedida por la Dirección General de Asuntos Ambientales del Ministerio de Energía y Minas.

En virtud de lo antes expuesto, y de conformidad con lo establecido en el Texto Único de Procedimientos Administrativos de la Municipalidad, adjuntamos la siguiente documentación:

1. Plano de Ubicación
2. Planos de planta y perfil
3. Memoria Descriptiva y Especificaciones Técnicas
4. Cronograma de Obra

CÁLIDDA  
 C. Morelli 150  
 C.C La Rambla Torre 2  
 Teléfono: (51-0) 1-7505  
 San Borja, Lima, Perú



Por su parte, informamos la contratación de la empresa **COMERCIALIZADORA S&E PERÚ S.A.C** identificada con RUC N°20511535612 para la elaboración de dichos trabajos contando como responsable por parte de la empresa contratista con el Ingeniero John Campos Castillo, con registro del Colegio de Ingenieros N°48335; asimismo, nuestra representada designa como persona responsable al Ingeniero Leyla G. Eugenio Sarmiento, con Registro del Colegio de Ingenieros N° 150305.

De conformidad con lo dispuesto en el artículo 126° del Texto Único Ordenado de la Ley N° 27444- Ley del Procedimiento Administrativo General, otorgamos poder general para efectos de la tramitación ordinaria de este procedimiento al Señor **EDER MERA LEON** con DNI N° 10214048 Y/O el Sr. **ROBERT VALVERDE ALVARADO** con DNI N° 41195791, a fin de que en nombre y representación de nuestra empresa, pueda realizar las gestiones correspondientes hasta la finalización del proyecto.

Asimismo, señalamos que de acuerdo con el numeral 20.4 del artículo 20° del TUO de la Ley N° 27444, vuestro despacho nos podrá notificar a los siguientes correos electrónicos:

- [casilla.electronica@proveedores.calidda.com.pe](mailto:casilla.electronica@proveedores.calidda.com.pe)
- [Gestion.Permisos@calidda.com.pe](mailto:Gestion.Permisos@calidda.com.pe)
- [emera@meraasesores.com](mailto:emera@meraasesores.com)

#### **POR LO EXPUESTO**

Presentamos la presente comunicación para los fines pertinentes y en el marco de la normativa aplicable.

Atentamente,

Firmado Digitalmente por:  
**ROBERTO FRANCO GIANOLI  
HANKE**

Fecha: 16/03/2022 19:30:43

**Roberto Franco Gianoli Hanke**  
Sub Gerente Legal





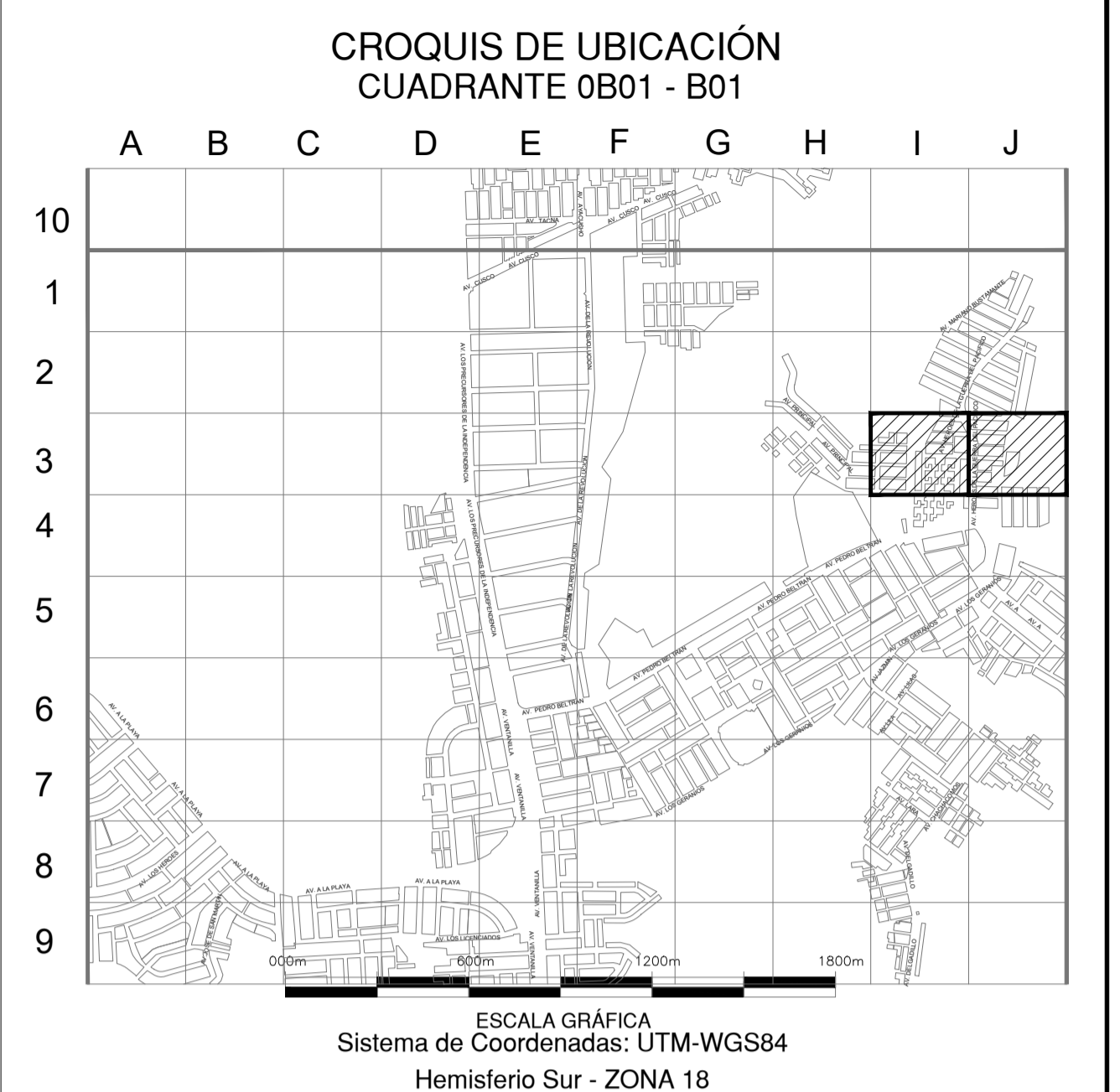
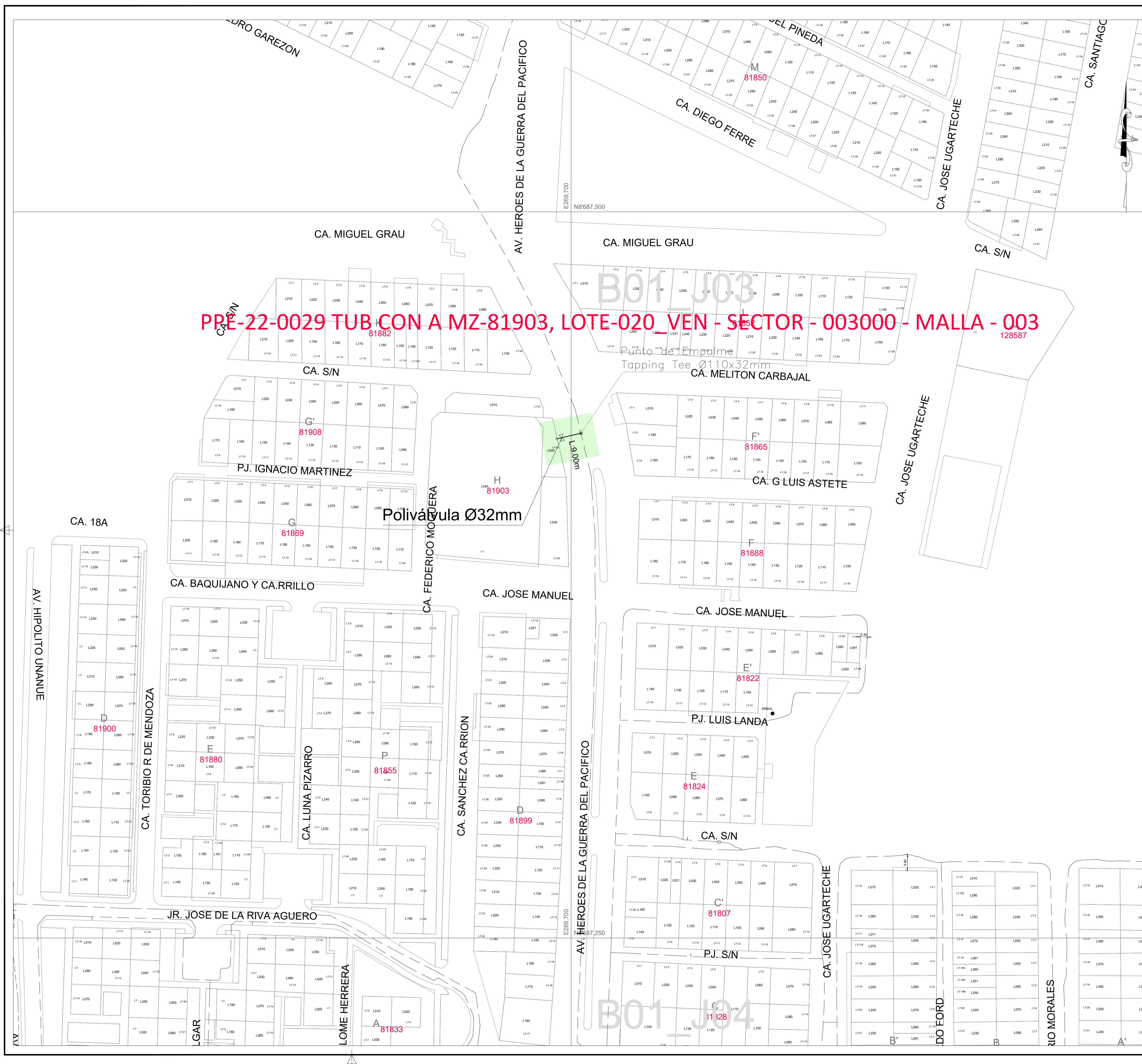

#### SIMBOLOGÍA

Válvula		Conexión con Silleta (TF)	
Tapón		Conexión con Tapping Tee (EF)	
Reducción		Conexión sin válvula de exceso de flujo	
Transición AC-PE		Punto de Inicio de Progresiva: 0.00	
ERP		Punto Control Topográfico	
Triducto		Punto de salida de cable de detección en acometida	
Punto de empalme		Zona de protección mecánica de la red	
Gabinete		Tramo con tapada diferente a la típica	

#### TIPO DE LINEA

TUBERÍA PE ø200mm	PE200
TUBERÍA PE ø160mm	PE160
TUBERÍA PE ø110mm	PE110
TUBERÍA PE ø90mm	PE90
TUBERÍA PE ø63mm	PE63
TUBERÍA PE ø32mm	PE32
TUBERÍA PE ø20mm	PE20
TUBERÍA PE (CON GAS)	PE

Distancia mínima a edificaciones consideradas en el trazado : 1m

#### LISTA DE METRADOS-RED

Ø TUBERÍA	POR HABITAR (SIN GAS)
32mm	9.00

*[Signature]*  
**JOHN ROBINSON CAMPOS CASTILLO**  
 INGENIERO CIVIL  
 REG. Nº 48335

0	PARA CONSTRUCCIÓN	11-03-22	J.A.N	J.A.G	J.C.C
REV.	DESCRIPCION	FECHA	ELABORÓ	REVISÓ	APROBÓ
LISTA DE REVISIONES					
		REDES DE DISTRIBUCIÓN DE GAS NATURAL EN LIMA Y CALLAO			
TÍTULO: PPE-22-0029 Redes de Polietileno - Ventanilla					
TUB CON A MZ-81903, LOTE-020_VEN - SECTOR - 003000 - MALLA - 003					
Plano Master					
DIBUJO:	J.A.N	FECHA:	11-03-22	DISTRITO:	Ventanilla
REVISÓ:	J.A.G	ESCALA:	REF.	ZONA Y MALLA:	003000-003
APROBÓ:	J.C.C	FILE:	1/1	REEMPLAZA:	---
				PLANO MASTER	0

PROYECTO: REDES DE DISTRIBUCIÓN DE GAS NATURAL DE LIMA Y CALLAO

CONTRATISTA: COMERCIALIZADORA **S&E** PERU SAC.

## RED DE DISTRIBUCIÓN EN PE PROYECTO VEN

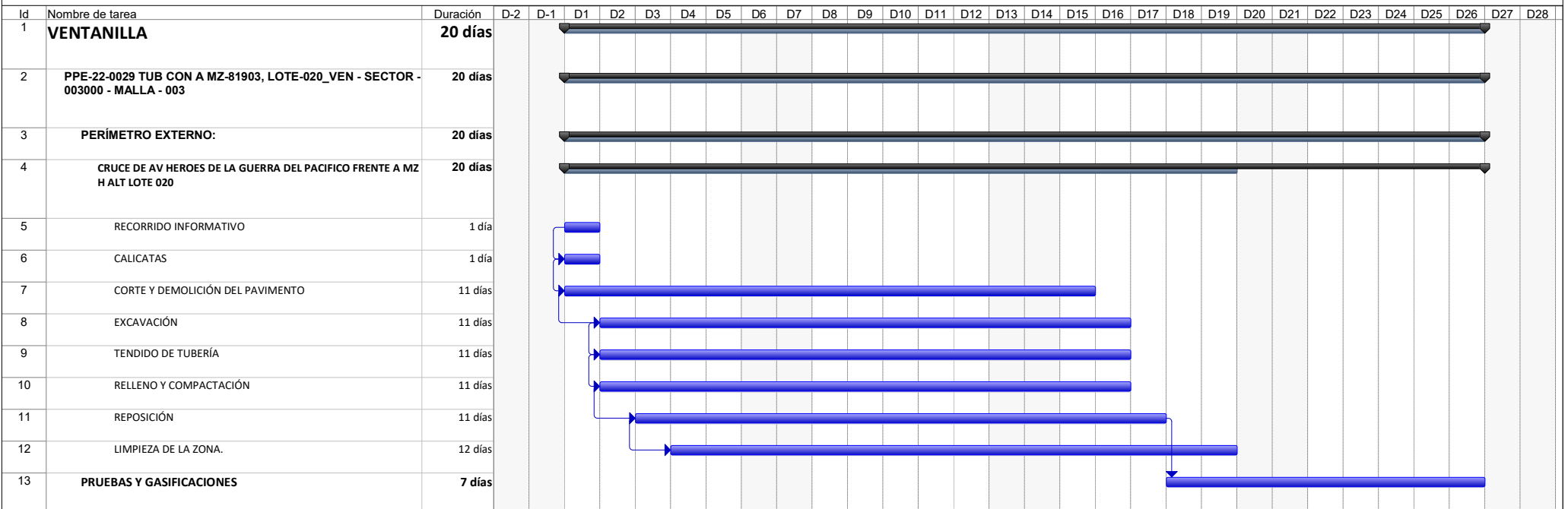

PROYECTO: REDES DE DISTRIBUCIÓN DE GAS NATURAL DE LIMA Y CALLAO

Tarea		Tareas externas		Manual Task		Finish-only	
División		Hito externo		Duration-only		Progreso	
Hito		Inactive Task		Manual Summary Rollup		Fecha límite	
Resumen		Inactive Milestone		Manual Summary			
Resumen del proyecto		Inactive Summary		Start-only			

**JOHN ROBINSON CAMPOS CASTILLO**  
 INGENIERO CIVIL  
 REG. OIP. N° 48335