

★2022-124721★

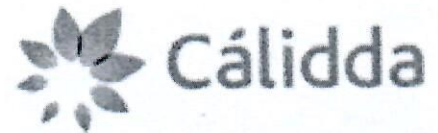

copy

CÓDIGO DEL PROYECTO: PPE0-21-2040

Lima, 4 de noviembre de 2022

Señores
MUNICIPALIDAD DISTRITAL DE CARABAYLLO
GERENCIA DE DESARROLLO URBANO
Presente. -



Asunto: Solicita autorización para la ejecución de obras de CAR - SECTOR-004600-MALLA-029 ETAPA 2

Radicado : R2022-059829

De nuestra consideración:

Gas Natural de Lima y Callao S.A. - Cálidda, identificada con RUC N° 20503758114, debidamente representada por su apoderado el Señor Roberto Franco Gianoli Hanke, Identificado con DNI N° 10609610, ante usted respetuosamente, nos presentamos y decimos:

Que, en el marco del proyecto de masificación del servicio público de gas natural promovido por el Gobierno Central (Proyecto Camisea), venimos a solicitar autorización para la ejecución de obras del proyecto denominado "**CAR - SECTOR-004600-MALLA-029 ETAPA 2**" ubicado en el distrito de **Carabayllo**, tal como se señala en los planos de ubicación y la memoria descriptiva que se adjuntan.

Conforme a lo señalado en el Art. 81 de Decreto Supremo N° 042-99-EM (Reglamento de Distribución de Gas Natural por Red de Ductos), el concesionario de distribución podrá abrir los pavimentos, calzadas y aceras de las vías públicas que se encuentren dentro del área de concesión, previa notificación a la Municipalidad respectiva, quedando obligado a efectuar la reparación que sea menester dentro del plazo otorgado por dicha Municipalidad.

El estudio de Impacto Ambiental del mencionado proyecto ha sido aprobado mediante R.D N°0116-2004-MEM/AAM de fecha 13 de agosto del 2004, expedida por la Dirección General de Asuntos Ambientales del Ministerio de Energía y Minas.

En virtud de lo antes expuesto, y de conformidad con lo establecido en el Texto Único de Procedimientos Administrativos de la Municipalidad, adjuntamos la siguiente documentación:

1. Plano de Ubicación

r/fil

/ Especificaciones Técnicas



E2253184

Código: 0597515
Trámite: E2253184
Clave: MNS PQ45XY
22/11/2022 10:32:00
Usuario: acal:19am

www.municipalidaddecarabayllo.gob.pe



Por su parte, informamos la contratación de la empresa **GYA CONSTRUCCIONES SAC** identificada con RUC N°20392466275, para la elaboración de dichos trabajos contando como responsable por parte de la empresa contratista con el Ingeniero Jairo Cordero Olivera, con registro del Colegio de Ingenieros N° 230690; asimismo, nuestra representada designa como persona responsable al Ingeniero Raúl García con registro del Colegio de Ingenieros N°64179.

En ese sentido, en conformidad con lo dispuesto en el numeral 124.1 del artículo 124° del TUO de la Ley N° 27444, otorgamos poder general para efectos de la tramitación ordinaria de este procedimiento al señor **EDER RULY MERA LEÓN** identificado con DNI N° 10214048 Y/O el Sr. **ROBERT VALVERDE ALVARADO** con DNI N° 41195791, a fin que en nombre y representación de nuestra empresa, pueda revisar el expediente, realizar las gestiones necesarias orientadas a la obtención de los permisos y en su oportunidad proceder al recojo de la autorización que corresponda, hasta la finalización del proyecto.

Asimismo, señalamos que de acuerdo al numeral 20.4 del artículo 20° del TUO de la Ley N° 27444, vuestro despacho nos podrá notificar a los siguientes correos electrónicos:

- casilla.electronica@proveedores.calidda.com.pe
- Gestion.Permisos@calidda.com.pe
- emera@meraasesores.com

POR TANTO:

A usted señor Gerente, mucho agradeceremos se sirva disponer lo necesario a efecto se nos proporcione la autorización solicitada, por corresponder a derecho.

Atentamente,

Firmado Digitalmente por:
**ROBERTO FRANCO GIANOLI
HANKE**
Fecha: 07/11/2022 18:06:27

Roberto Franco Gianoli Hanke
Sub Gerente Legal

CRONOGRAMA DE OBRA
Proyecto: "CAR-SECTOR 004600-MALLA 029 ETAPA 2"
Distrito: CARABAYLLO

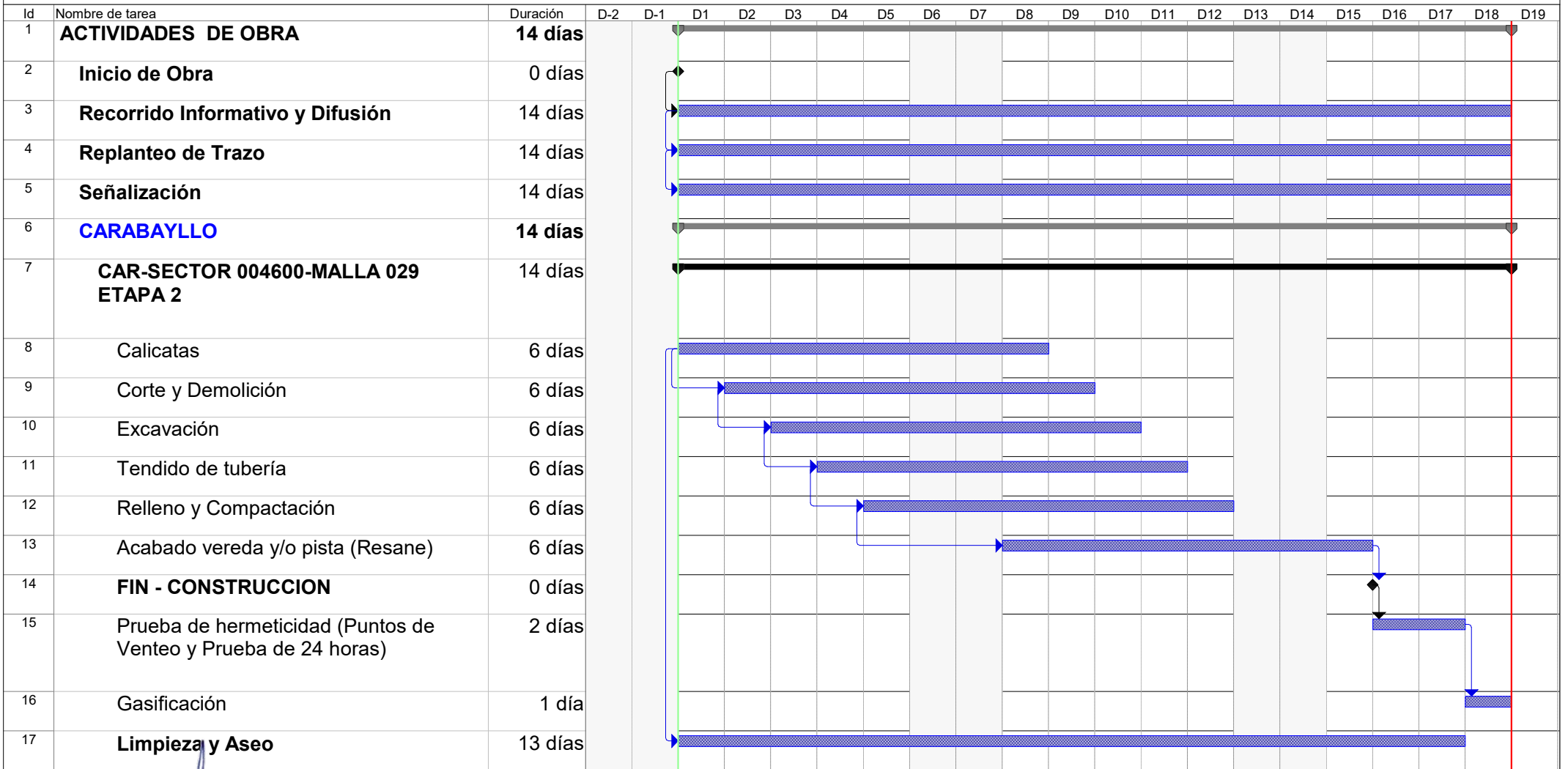

Jairo J. Cordero Olivera
INGENIERO CIVIL
CIP N° 230690
GYA CONSTRUCCIONES SAC

Tarea		Hito exteTarea		Informe de resumen manual	
División		Tarea inactiva		Resumen manual	
Hito		Hito inactivo		Sólo el comienzo	
Resumen		Resumen inactivo		Sólo fin	
Resumen del proyecto		Tarea manual		Progreso	
Tareas externas		Sólo duración		División	

GN-LM-PE-CAR-S004600-MA-029 ETAPA 2

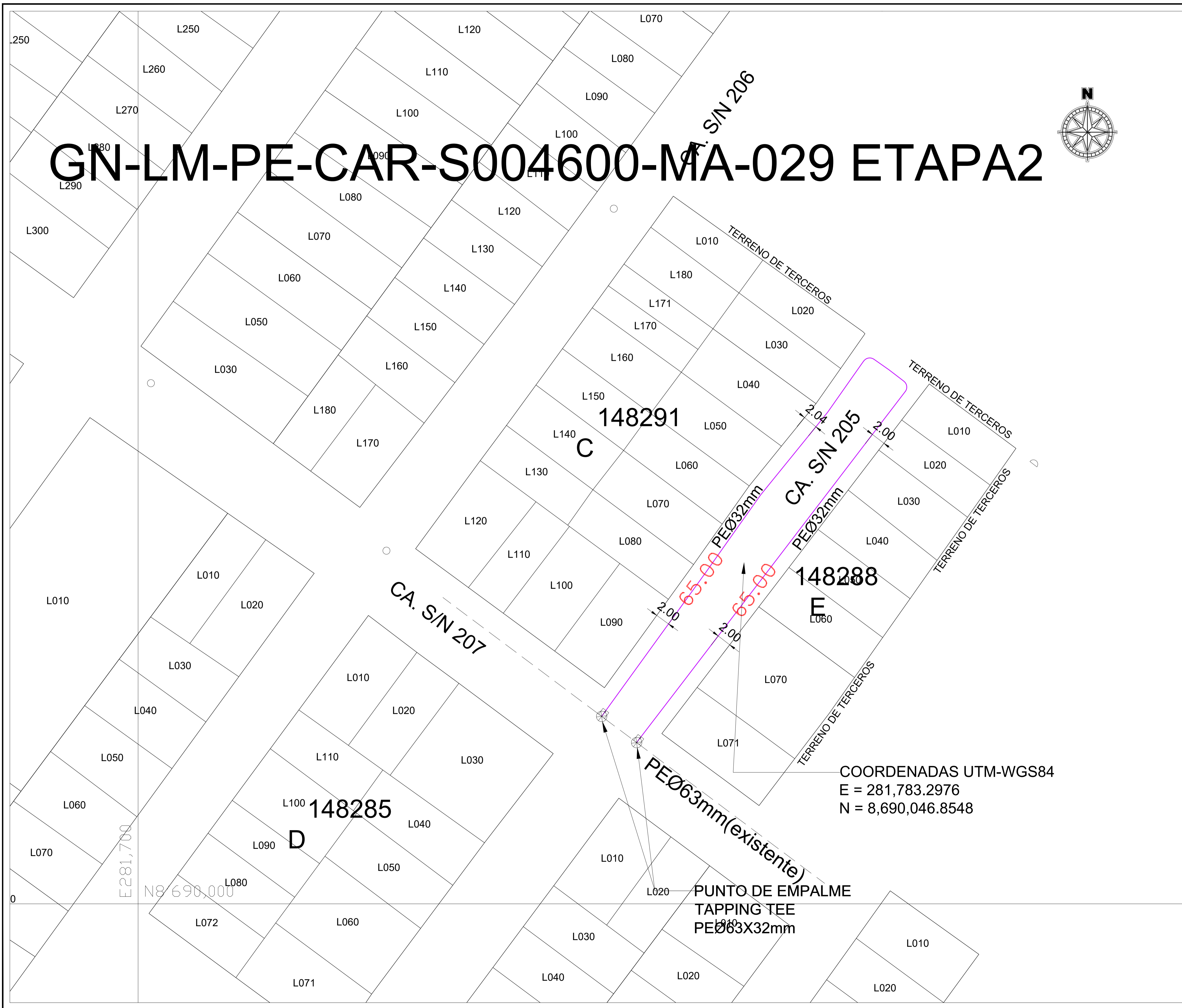
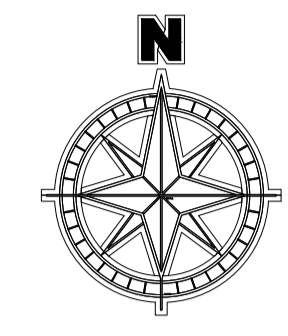

CROQUIS DE UBICACIÓN

CUADRANTE 0F01



ESCALA GRAFICA
0m 60m 1,200m 1,800m

Sistema de Coordenadas: UTM-WGS84
Hemisferio Sur - ZONA 18

SIMBOLOGIA

Válvula		Conexión con Silleta (TF)	
Tapón		Conexión con Tapping Tee (EF)	
Reducción		Conexión sin válvula de exceso de flujo	
Transición AC-PE		Punto de Inicio de Progresiva: 0.00	
ERP		Punto Control Topográfico	
Triducto		Punto de salida de cable de detección en acometida	
Punto de emplame		Zona de protección mecánica de la red	
Gabinete		Tramo con tapada diferente a la típica	

TIPO DE LINEA

TUBERIA PE Ø200mm	PE200
TUBERIA PE Ø160mm	PE160
TUBERIA PE Ø110mm	PE110
TUBERIA PE Ø90mm	PE90
TUBERIA PE Ø63mm	PE63
TUBERIA PE Ø32mm	PE32
TUBERIA PE Ø20mm	PE20
TUBERIA PE (CON GAS)	PE

Distancia mínima a edificaciones consideradas en el trazado : 1m

LISTA DE METRADOS

Ø TUBERIA	LONGITUD
Ø 20 mm	---
Ø 32 mm	130.00
Ø 63 mm	---
Ø 90 mm	---
Ø 110 mm	---
Ø 160 mm	---
Ø 200 mm	---
Total	130.00

COORDENADAS UTM-WGS84
E = 281,783.2976
N = 8,690,046.8548

Jairo J. Cordero Olivera
INGENIERO CIVIL
CIP N° 230690
GYA CONSULTORIOS S.A.C.
Representante Técnico
(Contratista)

A	PARA PERMISOS	03-11-2022	J. RAFALE	P. ZEGARRA	P. ZEGARRA
REV.	DESCRIPCIÓN	FECHA	DIBUJO	REVISÓ	APROBÓ

LISTA DE REVISIONES

REDES DE DISTRIBUCIÓN DE GAS NATURAL EN LIMA Y CALLAO

TITULO:
**PPE0-21-2040 - REDES DE POLIETILENO - CARABAYLLO
CAR - SECTOR-004600-MALLA-029 ETAPA 2
PLANO MAESTRO**

DIBUJO: U. YAURICASA	FECHA: 03-11-2022	DISTRITO: CARABAYLLO	PLANO N°:	REV.:
REVISÓ: J. CORDERO	ESCALA: 1/1000	ZONA Y MALLA: SECTOR-004600-MALLA-029	PPE0-21-2040-02-PM-01	A
APROBÓ: J. CORDERO	FILE: 1/1	REEMPLAZA: ---		

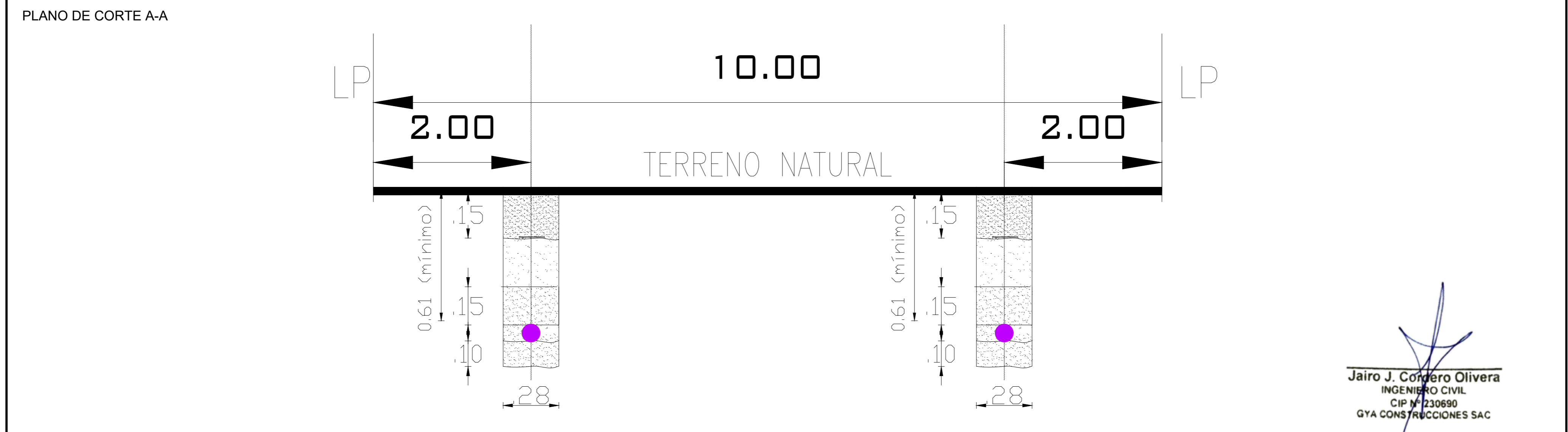
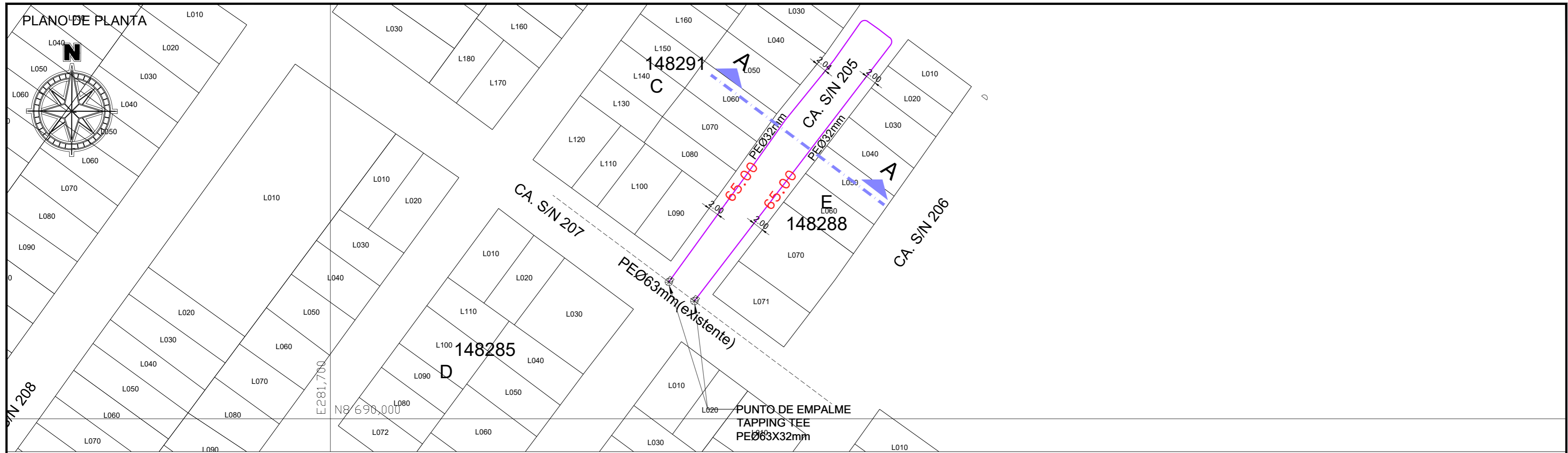

NOTA: La información contenida en este plano, deberá tomarse en forma orientativa, la localización exacta de la tubería deberá obtenerse en el sitio y con la asistencia de GNLC.

Jairo J. Cordero Olivera
 INGENIERO CIVIL
 CIP N° 230690
 GYA CONSTRUCCIONES SAC

LEYENDA	
B = BERMA	R = RAMPA
CV = CICLOVIA	SC = SEPARADOR CENTRAL
E = ESTACIONAMIENTO	SL = SEPARADOR LATERAL
J = JARDIN	T = TALUD
LP = LIMITE DE PROPIEDAD	TP = PISTA EXCLUSIVA DE TRANSPORTE PUBLICO
PP = PISTA PRINCIPAL	V = VEREDA
PS = PISTA SECUNDARIA	VAR = VARIABLE

CLASIFICACION : LOCAL
NOMBRE: CA. S/N 205
DISTRITO: CARABAYLLO

	REDES DE DISTRIBUCIÓN DE GAS NATURAL EN LIMA Y CALLAO	
TITULO : PPE0-21-2040 - REDES DE POLIETILENO - CARABAYLLO CAR - SECTOR-004600-MALLA-029 ETAPA 2 SECCION VIAL		
DIBUJO : U. YAURICASA	FECHA : 03-11-2022	DISTRITO : CARABAYLLO
REVISO : J.CORDERO	ESCALA : 1/1000	ZONA Y MALLA : SECTOR-004600-MALLA-029
APROBO : J.CORDERO	FILE : 1/1	REEMPLAZA : ---
PLANO N° : PPE0-21-2040-02-XS-01		REV. : A

GN-LM-PE-CAR-S004600-MA-029 ETAPA2

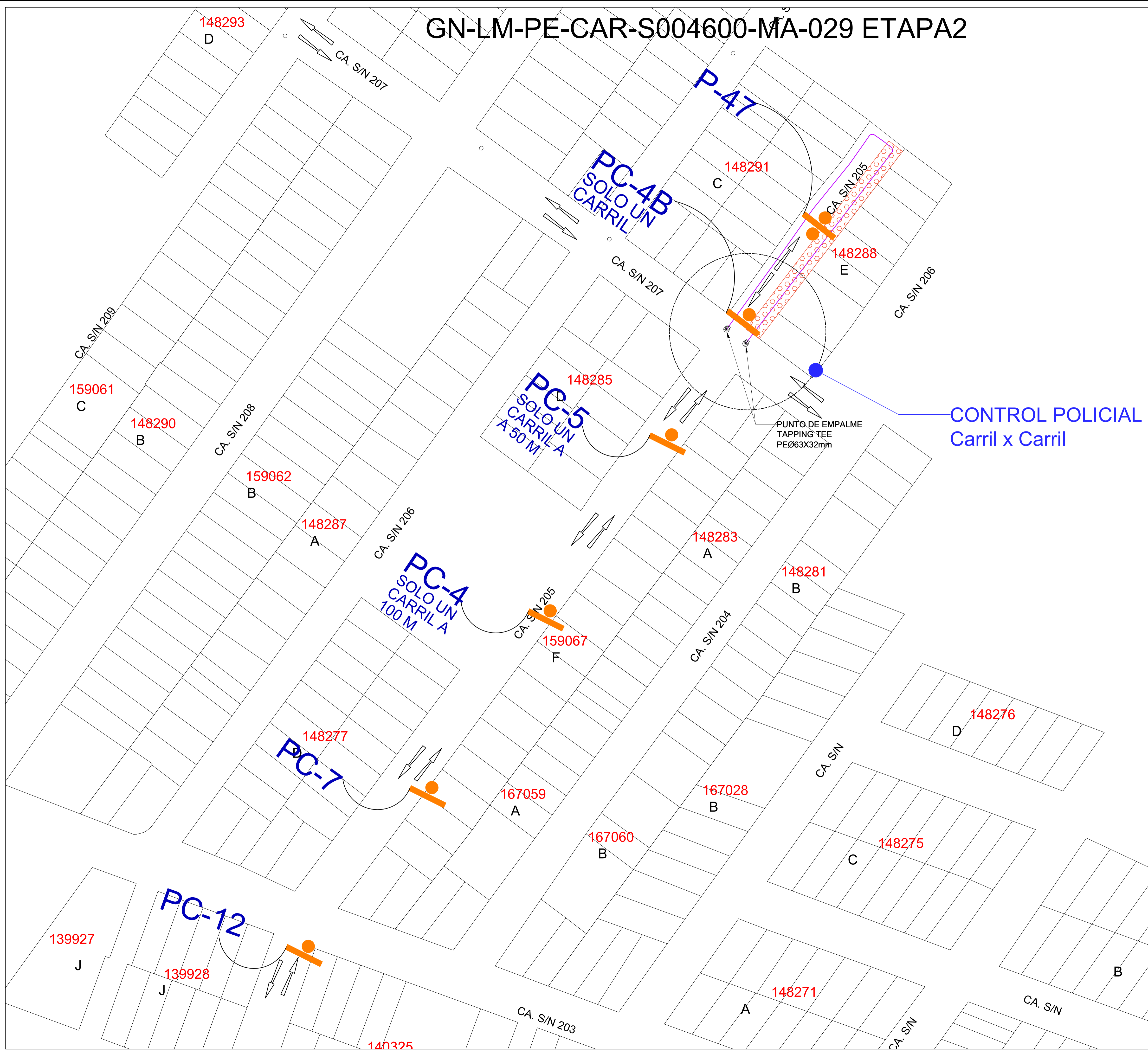
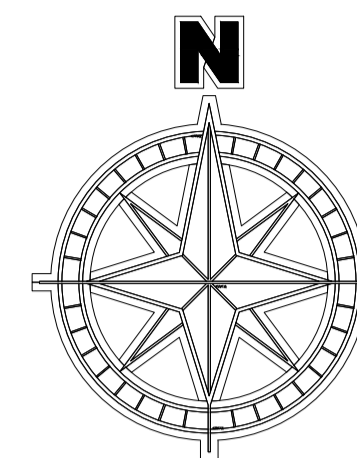

CARTILLAS DE SEÑALIZACION

Jairo J. Cordero Olivera
INGENIERO CIVIL
CIP N° 230690
GYA CONSTRUCCIONES SAC

	REDES DE DISTRIBUCIÓN DE GAS NATURAL EN LIMA Y CALLAO			
TÍTULO: PPE0-21-2040 - REDES DE POLIETILENO - CARABAYLLO CAR - SECTOR-004600-MALLA-029 ETAPA 2 PLANO DE SEÑALIZACION				
DIBUJO: U. VALRICASA REVISO: J. CORDERO APROBO: J. CORDERO	FECHA: 03-11-2022 ESCALA: 1/1000 FILE: 1/1	DISTRITO: CARABAYLLO ZONA Y MALLA: SECTOR-004600-MALLA-029 REEMPLAZA:	PLANO N°: PPE0-21-2040-02-SÑ-01	REV.: A