

★2023-101485★



CÓDIGO DEL PROYECTO: PPE-21-0015

Lima, 26 de Enero de 2023

Señores
MUNICIPALIDAD DISTRITAL DE BREÑA
GERENCIA DE DESARROLLO URBANO

Presente. -

Asunto: Solicita autorización para la ejecución de obras del proyecto "BRE -Sector 000500 Malla 011 Etapa 02Ext Red A Jr Loreto Cdr 16 Esquinacon Jr Dean Valdivia"

Radicado: R2023-004604

De nuestra consideración:

Gas Natural de Lima y Callao S.A. - Cálidda, identificada con RUC N° 20503758114, debidamente representada por su apoderado el Señor Roberto Franco Gianoli Hanke, Identificado con DNI N° 10609610, con poderes inscritos en la partida electrónica N° 11352499 del Registro de Personas Jurídicas de la Oficina Registral de Lima, ante usted respetuosamente, nos presentamos y decimos:

Que, en el marco del proyecto de masificación del servicio público de gas natural promovido por el Gobierno Central (Proyecto Camisea), venimos a solicitar autorización para la ejecución de obras del proyecto denominado "**BRE -Sector 000500 Malla 011 Etapa 02Ext Red A Jr Loreto Cdr 16 Esquinacon Jr Dean Valdivia**", ubicado en el distrito de Breña, tal como se señala en los planos de ubicación y la memoria descriptiva que se adjuntan.

Conforme a lo señalado en el Art. 81 de Decreto Supremo N° 042-99-EM (Reglamento de Distribución de Gas Natural por Red de Ductos), el concesionario de distribución podrá abrir los pavimentos, calzadas y aceras de las vías públicas que se encuentren dentro del área de concesión, previa notificación a la Municipalidad respectiva, quedando obligado a efectuar la reparación que sea menester dentro del plazo otorgado por dicha Municipalidad.

El estudio de Impacto Ambiental del mencionado proyecto ha sido aprobado mediante Resolución 2004-MEM/AAM de fecha 13 de agosto del 2004, expedido por la Dirección General de Asesoría Ambiental del Ministerio de Energía y Minas.

En virtud de lo antes expuesto, y de conformidad con lo establecido en el Texto Único de Procedimientos Administrativos de la Municipalidad, adjuntamos la siguiente documentación:

1. Plano de Ubicación
2. Planos de planta y perfil
3. Memoria Descriptiva y Especificaciones Técnicas
4. Cronograma de Obra

CÁLIDDA
 C. Loreto
 C.C. La Rambla Torre 2
 Teléfono: 01-540-7500
 San Borja, Lima, Perú



Código: UTD_2023_002

Municipalidad Distrital de Breña

Subgerencia de Trámite Documentario

01/02/2023 13:43

EXPEDIENTE : 202301932

Teléfono: 3835

Atención: La recepción no de conformidad al contenido

Consultas: www.munibreña.gob.pe

Teléfono: 743 6853

Por su parte, informamos la contratación de la empresa **CONSTRUREDES SAC** identificada con RUC N°20518509391 para la elaboración de dichos trabajos contando como responsable por parte de la empresa contratista con el Ingeniero Edwin Yair Uribe Salazar, con registro del Colegio de Ingenieros N° 238838; asimismo, nuestra representada designa como persona responsable al Ingeniero Raúl García con registro del Colegio de Ingenieros N°64179.

De conformidad con lo dispuesto en el artículo 126° del Texto Único Ordenado de la Ley N° 27444- Ley del Procedimiento Administrativo General, otorgamos poder general para efectos de la tramitación ordinaria de este procedimiento al Señor EDER MERA LEON con DNI N° 10214048 Y/O el Sr. ROBERT VALVERDE ALVARADO con DNI N° 41195791, a fin de que, en nombre y representación de nuestra empresa, pueda realizar las gestiones correspondientes hasta la finalización del proyecto.

Asimismo, señalamos que de acuerdo con el numeral 20.4 del artículo 20° del TUO de la Ley N° 27444, vuestro despacho nos podrá notificar a los siguientes correos electrónicos:

- casilla.electronica@proveedores.calidda.com.pe
- Gestion.Permisos@calidda.com.pe
- emera@meraasesores.com

POR LO EXPUESTO

Presentamos la presente comunicación para los fines pertinentes y en el marco de la normativa aplicable.

Atentamente,

Firmado Digitalmente por:
ROBERTO FRANCO GIANOLI
HANKE
Fecha: 30/01/2023 09:13:30

Roberto Franco Gianoli Hanke
Sub Gerente Legal





VIVIENDA MULTIFAMILIAR
JR LORETO N°1608-1610 ESQUINA CON JR DEAN VALDIVIA
BREÑA

BRE - SECTOR 000500 MALLA 011 ETAPA 02

LA TC SE DEFINE EN CAMPO

PR LORETO

JR DEAN VALDIVIA

JR ALTO DE LUNA

PQ SOCABAYA

EMPALME CON
SECTOR 000500
MALLA 011
PPE-21-0015-01
CUPLA
PE Ø 63mm

CROQUIS DE UBICACIÓN
CUADRANTE D09 - E09

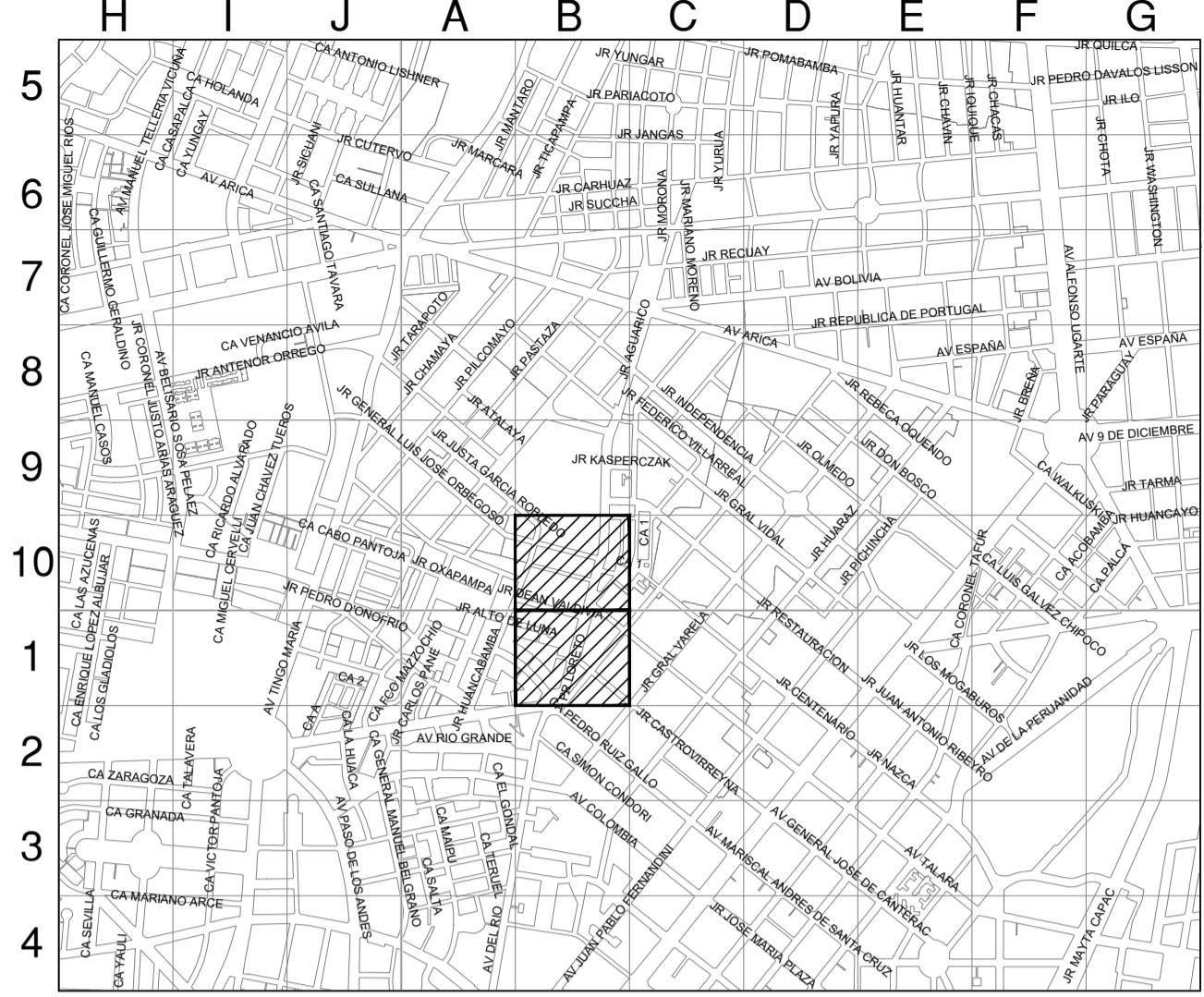

CUADRANTE D10 - E10

ESCALA GRAFICA 1:200m
Sistema de Coordenadas: UTM-WGS84
Hemisferio Sur - ZONA 18

SIMBOLOGIA

Válvula		TEE de Todo Diámetro	
Tapón		Conexión con Silleta (TF)	
Reducción		Conexión con Tapping Tee (EF)	
Transición AC-PE		Conexión sin válvula de exceso de flujo	
ERP		Punto de inicio de Progresiva: 0.00	
Triducto		Punto Control Topográfico	
Punto de empalme		Punto de salida de cable de detección en acometida	
Gabinete		Zona de protección mecánica de la red	
		Tramo con tapada diferente a la típica	

TIPO DE LINEA

TUBERIA PE Ø200mm	PE200
TUBERIA PE Ø160mm	PE160
TUBERIA PE Ø110mm	PE110
TUBERIA PE Ø90mm	PE90
TUBERIA PE Ø63mm	PE63
TUBERIA PE Ø32mm	PE32
TUBERIA PE Ø20mm	PE20
TUBERIA PE (CON GAS)	PE

Distancia mínima a edificaciones consideradas en el trazado : 1m

	ZONA ARQUEOLOGICA
	TUBERIA DE CONEXION (TC)

METRADOS	
DIAMETRO DE TUBERIA	LONGITUD (m)
PE Ø 32 mm	----
PE Ø 63 mm	158.54
PE Ø 110 mm	----
PE Ø 160 mm	----
PE Ø 200 mm	----
TOTAL:	158.54

NOTA: LAS LONGITUDES SON APROXIMADAS, DEBERAN VERIFICARSE EN TERRENO

EDWIN YAIR URIBE SALAZAR
Ingeniero Civil
CIP N° 2514-T
Representante Técnico

A	PLANO PARA PERMISO	24-01-2023	MSF	EUS	EUS
REV.	DESCRIPCION	FECHA	ELABORÓ	REVISO	APROBO

LISTA DE REVISIONES

REDES DE DISTRIBUCIÓN DE GAS NATURAL EN LIMA Y CALLAO

TITULO : **PPE-21-0015 - Redes de Polietileno - Breña**
EXT RED A JR LORETO CDR 16 ESQUINACON JR DEAN VALDIVIA
BRE - SECTOR 000500 MALLA 011 ETAPA 02
Plano Maestro

DIBUJO:	M.S.F.	FECHA:	24-01-2023	DISTRITO:	BREÑA	PLANO N°:	1645	REV.:	
REVISO:	E.U.S.	ESCALA:	S/E	ZONA Y MALLA:	SECTOR 000500 MALLA 011 ETAPA 02				
APROBO:	E.U.S.	FILE:	-	REEMPLAZA:	-				

CRONOGRAMA DE OBRA DISTRITO DE BREÑA

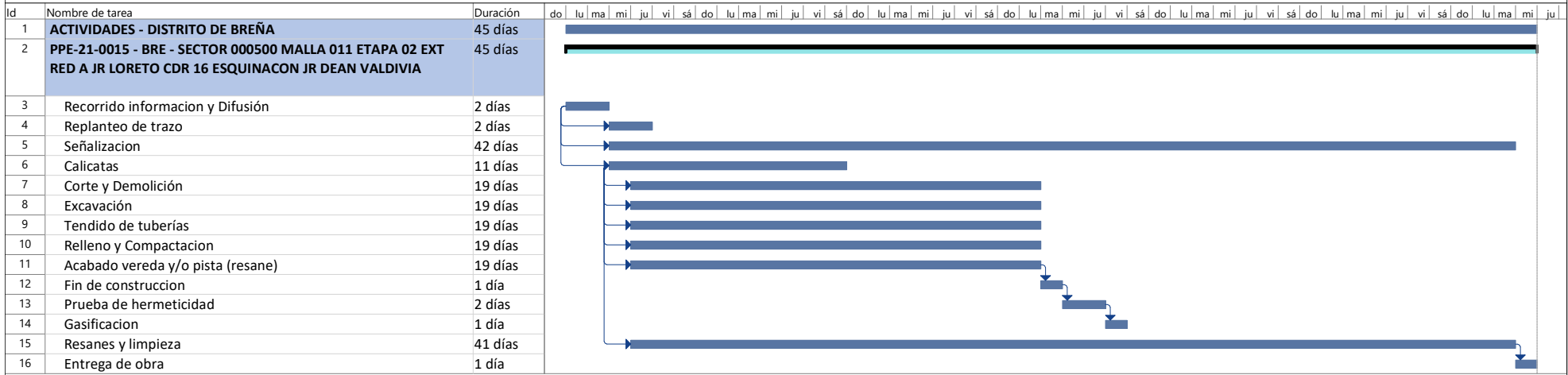

EDWIN YAIR URIBE SALAZAR
 Ingeniero Civil
 CIP N° 2514-T

Tarea		Agrupar por síntesis		Hito externo		solo duración		Fecha límite	
División		Tarea resumida		Tarea inactiva		Informe de resumen manual		Progreso	
Hito		Hito resumido		Hito inactivo		Resumen manual			
Resumen		Progreso resumido		Resumen inactivo		solo el comienzo			
Resumen del proyecto		Tareas externas		Tarea manual		solo fin			