

74-2022 RD

 MUNICIPALIDAD DE CHORRILLOS SUBGERENCIA DE GESTIÓN DOCUMENTARIA Y ATENCIÓN AL CIUDADANO MESA DE PARTES		
10	21 FEB 2022	RECIBIDO
N° EXP: _____	N° DOC: <u>3192</u>	
N° REF: _____	HORA: <u>08:55</u>	FIRMA: <u>[Signature]</u>



Cálidda

CÓDIGO DEL PROYECTO: PPE-19-0860

★2022-102676★

Lima, 15 de febrero de 2022

Señores
MUNICIPALIDAD DISTRITAL DE CHORRILLOS
GERENCIA DE DESARROLLO URBANO
 Presente. -

Asunto : Solicita autorización para la ejecución de obras del proyecto “**CHO SECTOR 002900 MALLA 005 ETAPA 02**”

Radicado : R2021-142197

De nuestra consideración:

Gas Natural de Lima y Callao S.A. - Cálidda, identificada con RUC N° 20503758114, debidamente representada por su apoderado el Señor Roberto Franco Gianoli Hanke, Identificado con DNI N° 10609610, ante usted respetuosamente, nos presentamos y decimos:

Que, en el marco del proyecto de masificación del servicio público de gas natural promovido por el Gobierno Central (Proyecto Camisea), venimos a solicitar autorización para la ejecución de obras del proyecto denominado **CHO SECTOR 002900 MALLA 005 ETAPA 02**, ubicado en el distrito de Chorrillos, tal como se señala en los planos de ubicación y la memoria descriptiva que se adjuntan.

Conforme a lo señalado en el Art. 81 de Decreto Supremo N° 042-99-EM (Reglamento de Distribución de Gas Natural por Red de Ductos), el concesionario de distribución podrá abrir los pavimentos, calzadas y aceras de las vías públicas que se encuentren dentro del área de concesión, previa notificación a la Municipalidad respectiva, quedando obligado a efectuar la reparación que sea menester dentro del plazo otorgado por dicha Municipalidad.

El estudio de Impacto Ambiental del mencionado proyecto ha sido aprobado mediante R.D N°0116-2004-MEM/AAM de fecha 13 de agosto del 2004, expedida por la Dirección General de Asuntos Ambientales del Ministerio de Energía y Minas.

En virtud de lo antes expuesto, y de conformidad con lo establecido en el Texto Único de Procedimientos Administrativos de la Municipalidad, adjuntamos la siguiente documentación:

1. Plano de Ubicación
2. Planos de planta y perfil
3. Memoria Descriptiva y Especificaciones Técnicas
4. Cronograma de Obra.

Por su parte, informamos la contratación de la empresa **CONSTRUREDES SAC** identificada con RUC N°20518509391 para la elaboración de dichos trabajos contando como responsable por parte de la empresa contratista con el Ingeniero Manuel Hiubert Silva Torres, con registro del Colegio de Ingenieros N° 258522; asimismo, nuestra representada designa como persona responsable al Ingeniero Raúl García, con Registro del Colegio de Ingenieros N° 64179.

De conformidad con lo dispuesto en el artículo 126° del Texto Único Ordenado de la Ley N° 27444- Ley del Procedimiento Administrativo General, otorgamos poder general para efectos de la tramitación ordinaria de este procedimiento al Señor **EDER MERA LEON** con DNI N° 10214048 Y/O el Sr. **ROBERT VALVERDE ALVARADO** con DNI N° 41195791, a fin que en nombre y representación de nuestra empresa, pueda realizar las gestiones correspondientes hasta la finalización del proyecto.

CA:
 Tel: 011- 445-1144 - 7500
 San Borja, Lima, Perú



[Handwritten signature]

Asimismo, señalamos que de acuerdo al numeral 20.4 del artículo 20° del TUO de la Ley N° 27444, vuestro despacho nos podrá notificar a los siguientes correos electrónicos:

- casilla.electronica@proveedores.calidda.com.pe
- Gestion.Permisos@calidda.com.pe
- emera@meraasesores.com

POR LO EXPUESTO

Presentamos la presente comunicación para los fines pertinentes y en el marco de la normativa aplicable.

Atentamente,

Firmado Digitalmente por:
**ROBERTO FRANCO GIANOLI
HANKE**
Fecha: 16/02/2022 08:28:25

Roberto Franco Gianoli Hanke
Sub Gerente Legal



CRONOGRAMA DE OBRA DISTRITO DE CHORRILLOS

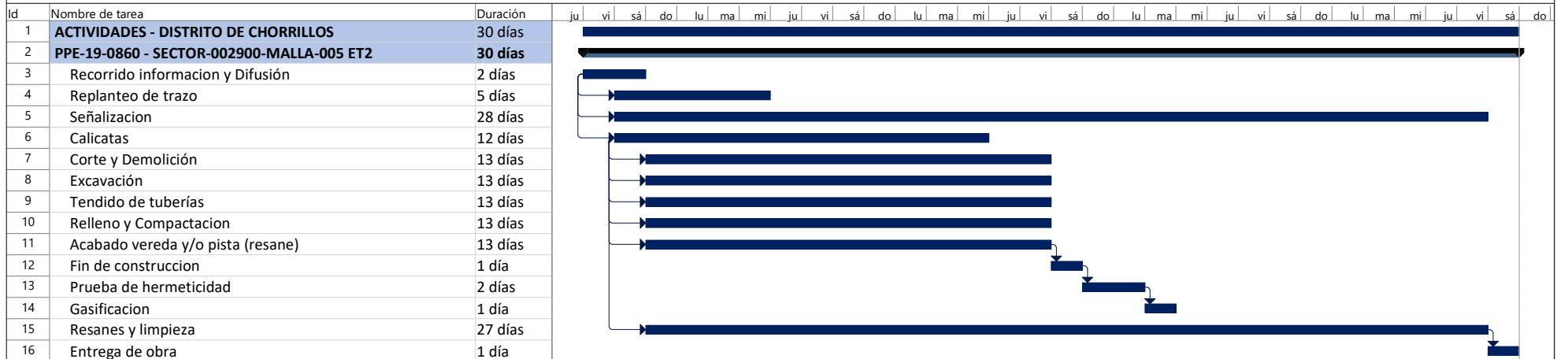

WALTER OCHOA
SILVA TORRES
INGENIERO CIVIL
CIP Nº 258822

Tarea		Agrupar por síntesis		Hito externo		solo duración		Fecha límite	
División		Tarea resumida		Tarea inactiva		Informe de resumen manual		Progreso	
Hito		Hito resumido		Hito inactivo		Resumen manual			
Resumen		Progreso resumido		Resumen inactivo		solo el comienzo			
Resumen del proyecto		Tareas externas		Tarea manual		solo fin			

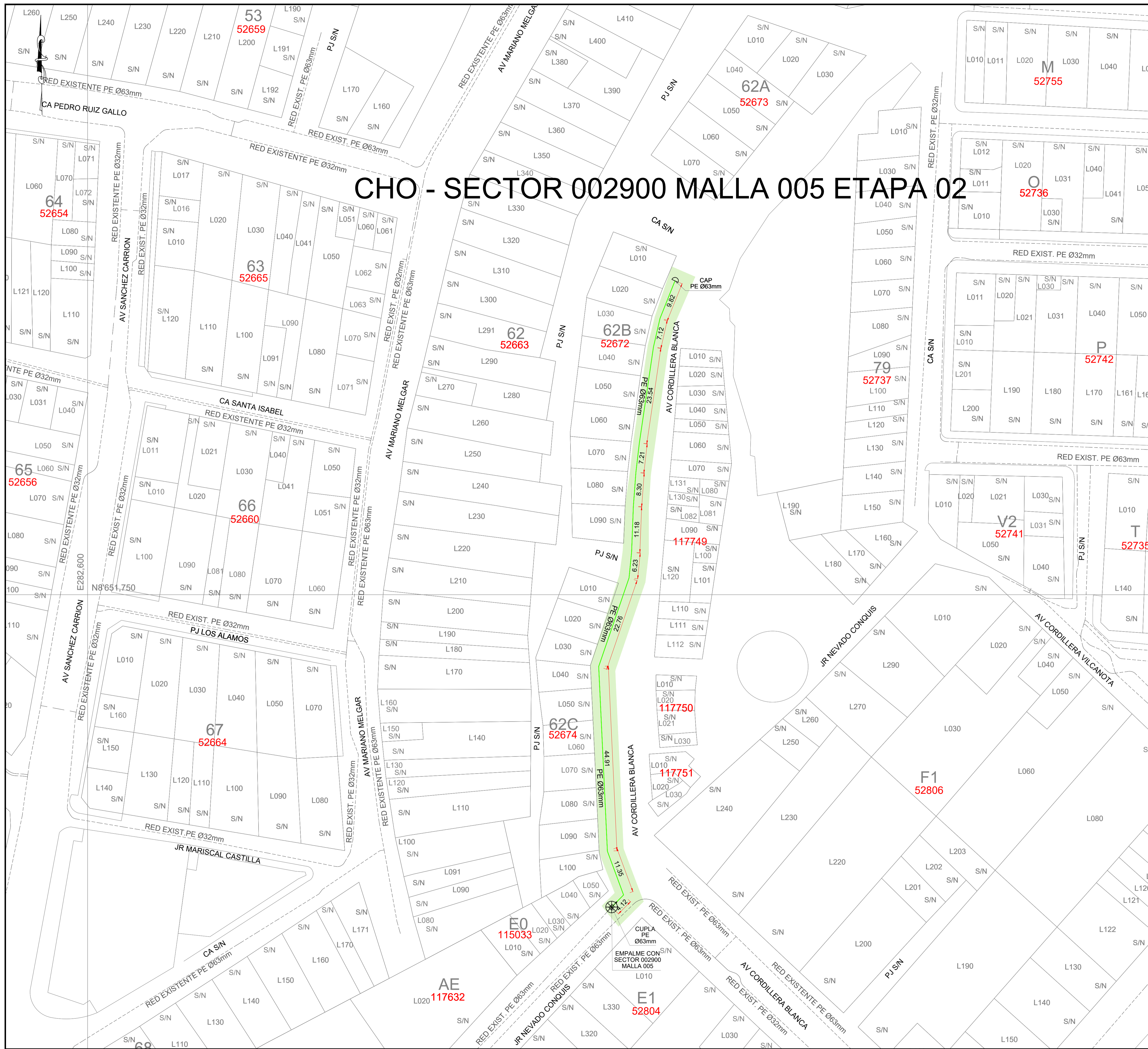

CHO - SECTOR 002900 MALLA 005 ETAPA 02

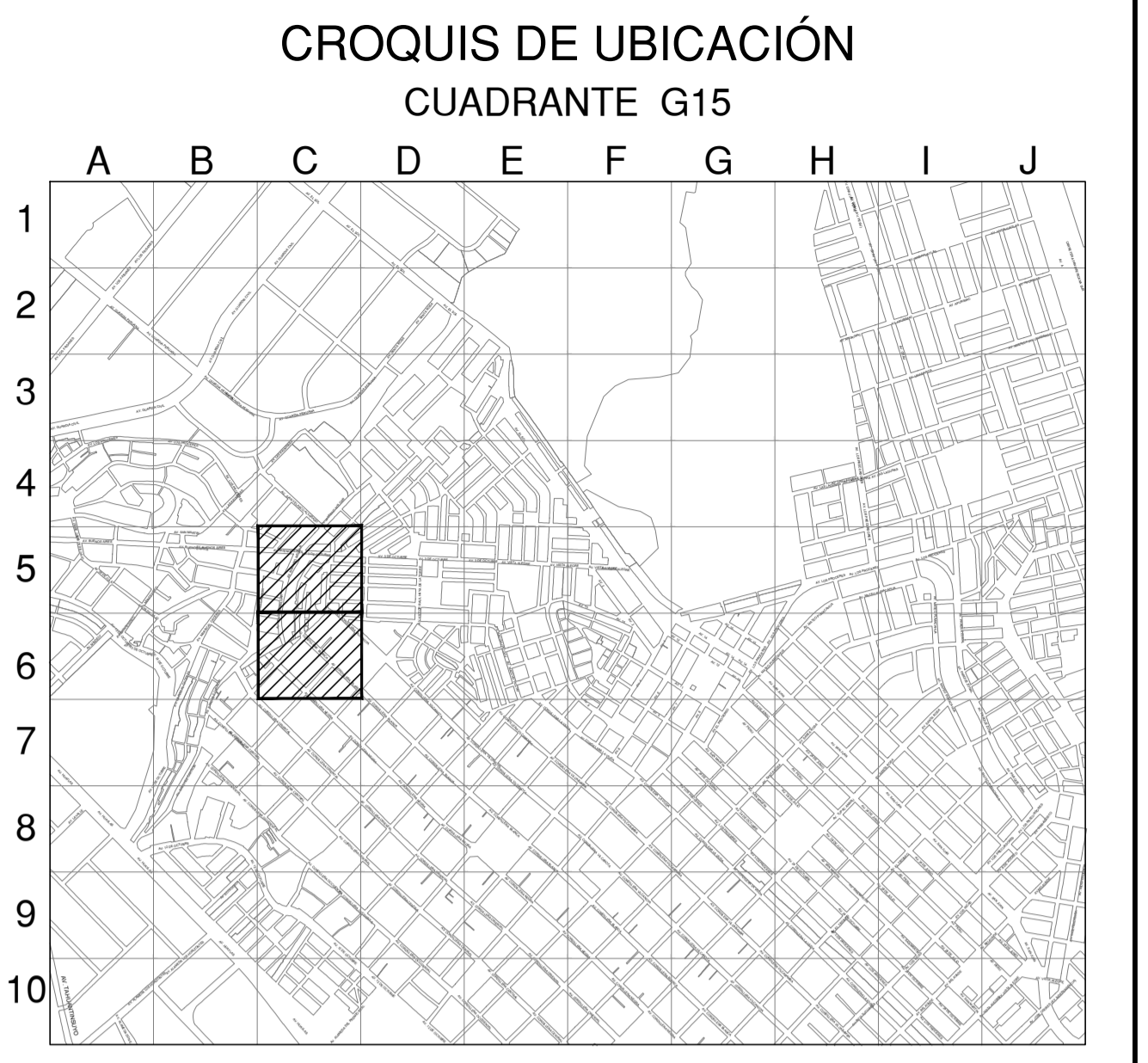

ESCALA GRAFICA 1:800m
 Sistema de Coordenadas: UTM-WGS84
 Hemisferio Sur - ZONA 18

SIMBOLOGIA

Válvula		TEE de Todo Diametro	
Tapón		Conexión con Silleta (TF)	
Reducción		Conexión sin válvula de exceso de flujo	
Transición AC-PE		Punto de Inicio de Progresiva: 0.00	
ERP		Punto Control Topográfico	
Triducto		Punto de salida de cable de detección en acometida	
Punto de empalme		Zona de protección mecánica de la red	
Gabinete		Tramo con tapoda diferente a la típica	

TIPO DE LINEA

TUBERÍA PE Ø200mm	PE200
TUBERÍA PE Ø160mm	PE160
TUBERÍA PE Ø110mm	PE110
TUBERÍA PE Ø90mm	PE90
TUBERÍA PE Ø63mm	PE63
TUBERÍA PE Ø32mm	PE32
TUBERÍA PE Ø20mm	PE20
TUBERÍA PE (CON GAS)	PE

Distancia mínima a edificaciones consideradas en el trazado : 1m

METRADOS

DIAMETRO DE TUBERIA	LONGITUD (m)
PE Ø 32 mm	---
PE Ø 63 mm	156.55
PE Ø 160 mm	---
PE Ø 200 mm	---
TOTAL:	156.55

Representante Técnico

A	PLANO PARA PERMISO	11-10-2021	GOM	MST	MST
REV.	DESCRIPCION	FECHA	ELABORÓ	REVISO	APROBO

LISTA DE REVISIONES

REDES DE DISTRIBUCIÓN DE GAS NATURAL EN LIMA Y CALLAO					
TÍTULO: PPE-19-0860 Redes de Polietileno - Chorrillos CHO - SECTOR 002900 MALLA 005 ETAPA 02 Plano Maestro					
DIBUJO:	G.O.M.	FECHA:	11-10-2021	DISTRITO:	CHORRILLOS
REVISO:	M.S.T.	ESCALA:	S/E	ZONA Y MALLA:	SECTOR 002900 MALLA 005 ETAPA 02
APROBO:	M.S.T.	FILE:		REEMPLAZA:	
				PLANO N°:	PPE-19-0860-00-PM-01
				REV.:	A

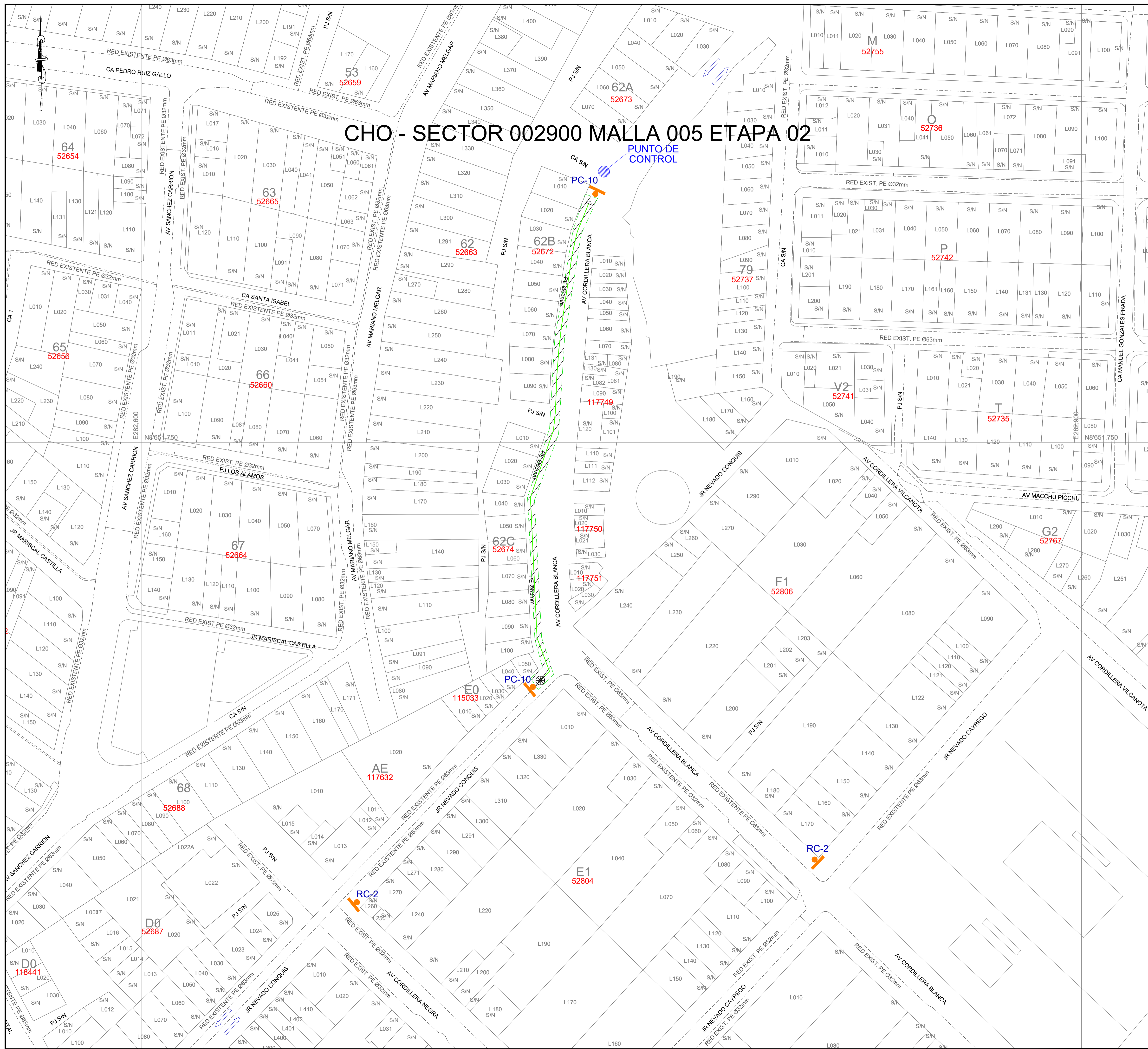

CHO - SECTOR 002900 MALLA 005 ETAPA 02

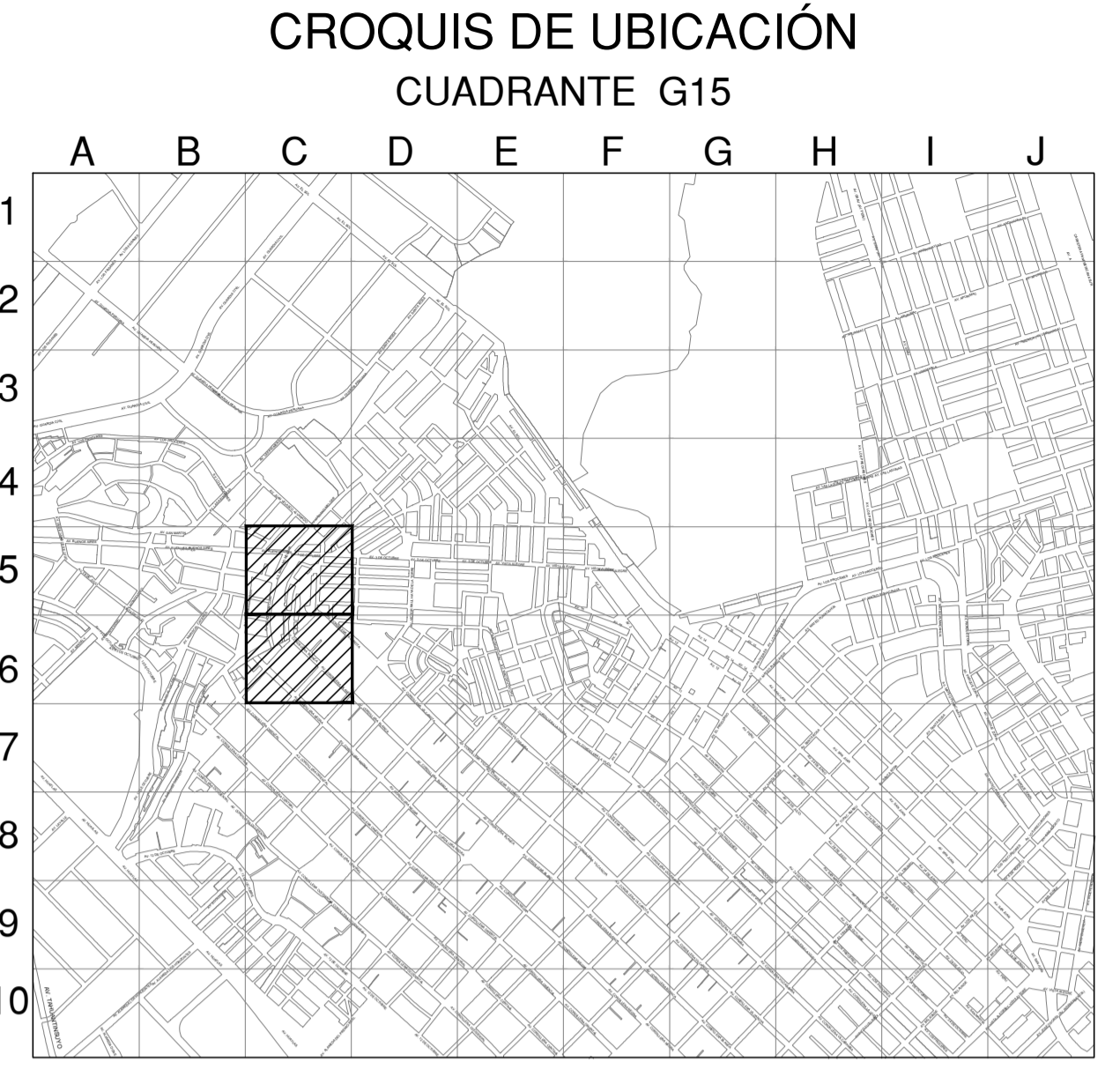

ESCALA GRAFICA
 Sistema de Coordenadas: UTM-WGS84
 Hemisferio Sur - ZONA 18

SIMBOLOGIA	
Válvula	TEE de Todo Diametro
Tapón	Conexión con Sileta (TF)
Reducción	Conexión con Tapping Tee (EF)
Transición AC-PE	Conexión sin válvula de exceso de flujo
ERP	Punto de Inicio de Progresiva: 0.00
Triducto	Punto Control Topográfico
Punto de empalme	Punto de salida de cable de detección en acometida
Gabinete	Zona de protección mecánica de la red
	Tramo con topada diferente a la típica

TIPO DE LINEA	
TUBERÍA PE Ø200mm	PE200
TUBERÍA PE Ø160mm	PE160
TUBERÍA PE Ø110mm	PE110
TUBERÍA PE Ø90mm	PE90
TUBERÍA PE Ø63mm	PE63
TUBERÍA PE Ø32mm	PE32
TUBERÍA PE Ø20mm	PE20
TUBERÍA PE (CON GAS)	PE

Distancia mínima a edificaciones consideradas en el trazado : 1m

LEYENDA	
SEÑAL DE OBRA CON POSTE	ZONA DE TRABAJO
CONOS Y MALLAS	SENTIDO DE TRANSITO
CONTROL POLICIAL	

Representante Técnico

A	PLANO PARA PERMISO	11-10-2021	GOM	MST	MST
REV.	DESCRIPCION	FECHA	ELABORÓ	REVISO	APROBO

LISTA DE REVISIONES

Cállda REDES DE DISTRIBUCIÓN DE GAS NATURAL EN LIMA Y CALLAO **CR** CONSTRUCIONES S.A.C.

TITULO: **PPE-19-0860 Redes de Polietileno - Chorrillos**
CHO - SECTOR 002900 MALLA 005 ETAPA 02
Plano de Señalización

DIBUJÓ:	G.O.M.	FECHA:	11-10-2021	DISTRITO:	CHORRILLOS	PLANO N°:		REV.:	
REVISÓ:	M.S.T.	ESCALA:	S/E	ZONA Y MALLA:	SECTOR 002900 MALLA 005 ETAPA 02				
APROBÓ:	M.S.T.	FILE:		REEMPLAZA:					

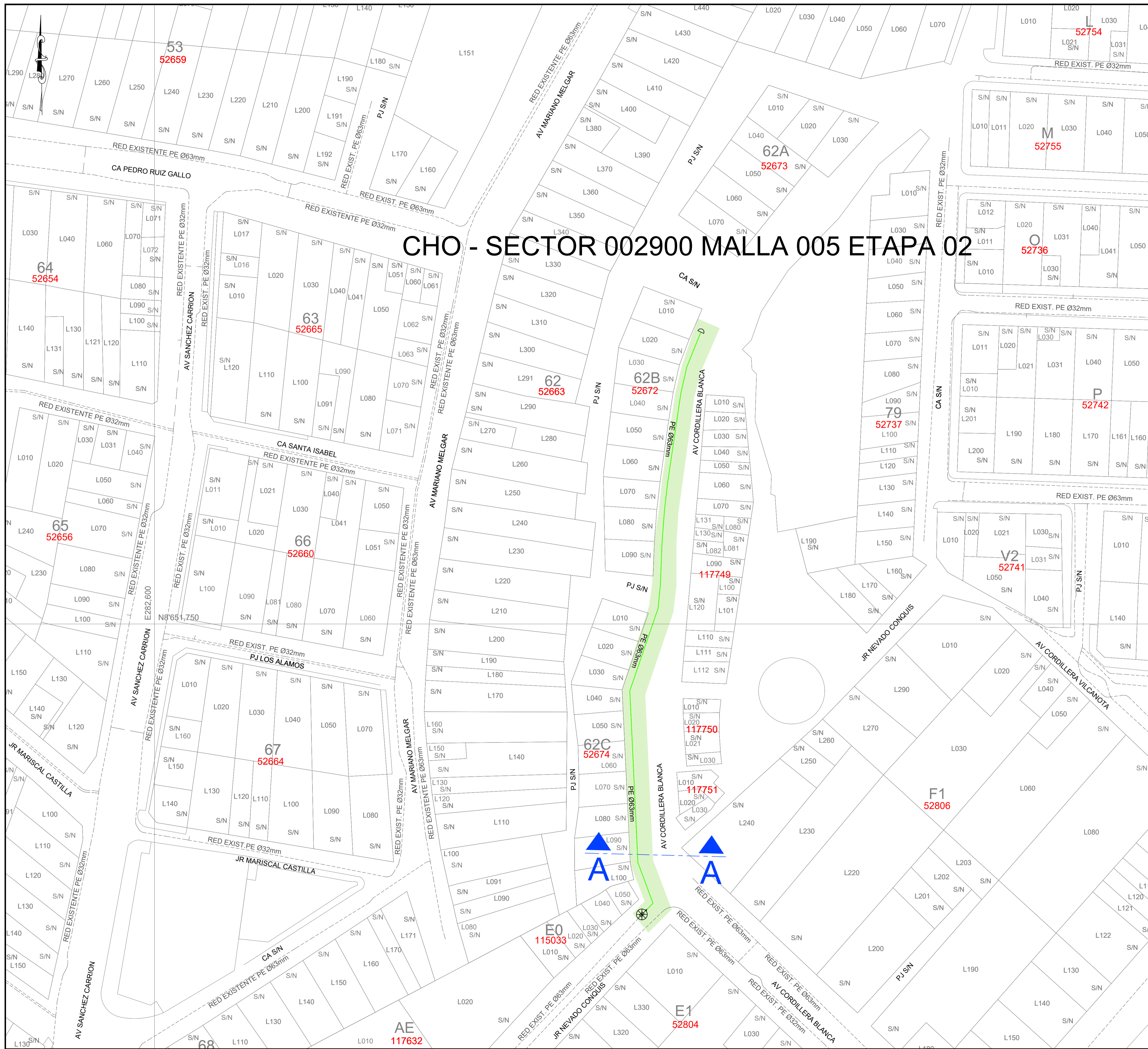

CHO - SECTOR 002900 MALLA 005 ETAPA 02

CROQUIS DE UBICACIÓN CUADRANTE G15

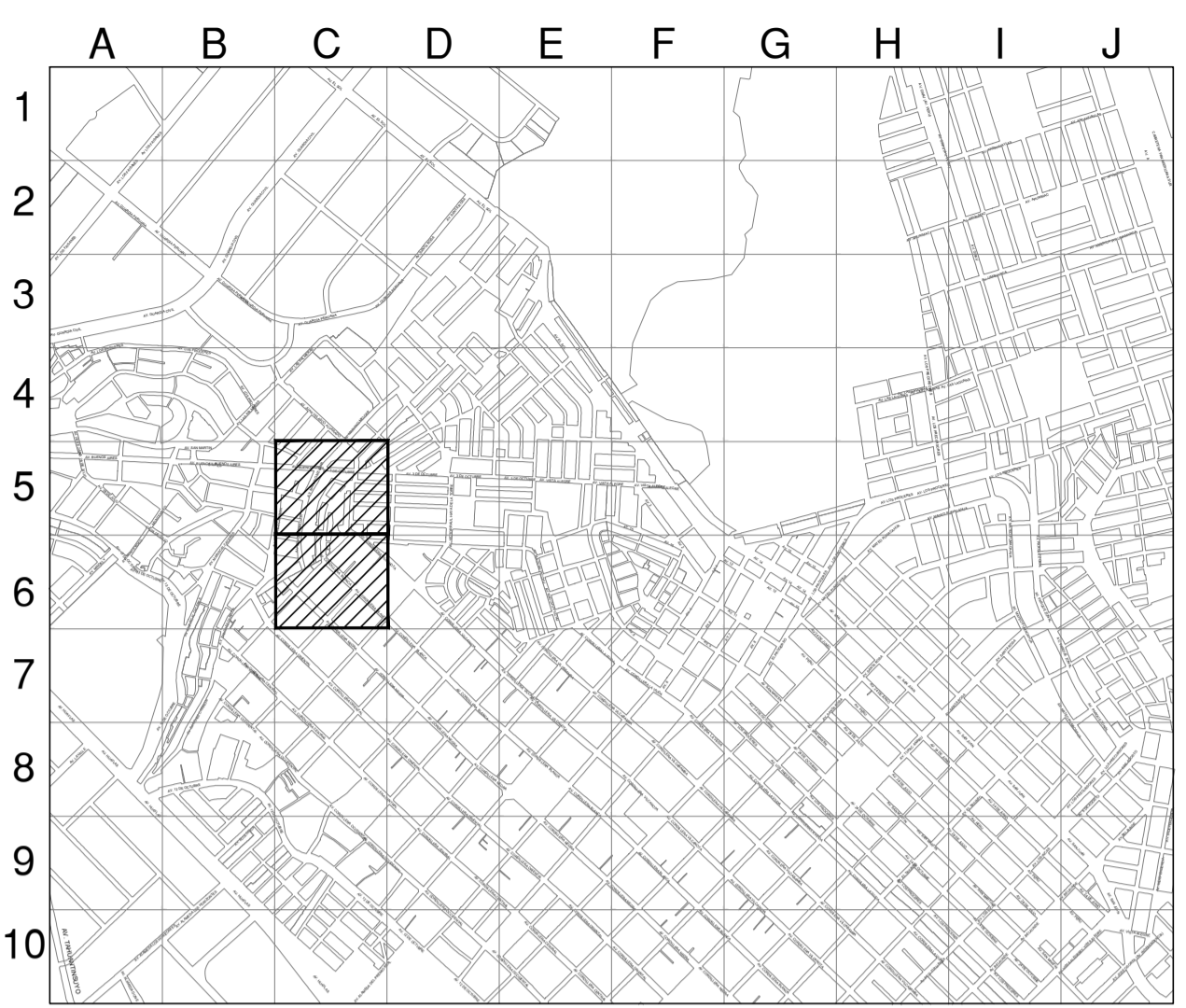

ESCALA GRAFICA
0m 1,800m
Sistema de Coordenadas: UTM-WGS84
Hemisferio Sur - ZONA 18

SIMBOLOGIA	
Válvula	TEE de Todo Diámetro
Tapón	Conexión con Silleta (TF)
Reducción	Conexión con Tapping Tee (EF)
Transición AC-PE	Conexión sin válvula de exceso de flujo
ERP	Punto de Inicio de Progresiva: 0.00
Triducto	Punto Control Topográfico
Punto de empalme	Punto de salida de cable de detección en acometida
Gabinete	Zona de protección mecánica de la red
	Tramo con topada diferente a la típica

TIPO DE LINEA	
TUBERÍA PE Ø200mm	PE200
TUBERÍA PE Ø160mm	PE160
TUBERÍA PE Ø110mm	PE110
TUBERÍA PE Ø90mm	PE90
TUBERÍA PE Ø63mm	PE63
TUBERÍA PE Ø32mm	PE32
TUBERÍA PE Ø20mm	PE20
TUBERÍA PE (CON GAS)	PE

Distancia mínima a edificaciones consideradas en el trazado: 1m

Representante Técnico

REV.	PLANO PARA PERMISO	11-10-2021	GOM	MST	MST
	DESCRIPCION	FECHA	ELABORÓ	REVISO	APROBO

LISTA DE REVISIONES			

		REDES DE DISTRIBUCIÓN DE GAS NATURAL EN LIMA Y CALLAO			
TÍTULO: PPE-19-0860 Redes de Polietileno - Chorrillos CHO - SECTOR 002900 MALLA 005 ETAPA 02 Plano de Cortes					
DIBUJO:	G.O.M.	FECHA:	11-10-2021	DISTRITO:	CHORRILLOS
REVISO:	M.S.T.	ESCALA:	S/E	ZONA Y MALLA:	SECTOR 002900 MALLA 005 ETAPA 02
APROBO:	M.S.T.	FILE:		REEMPLAZA:	
				PLANO N°:	PPE-19-0860-00-PM-01
				REV.:	A

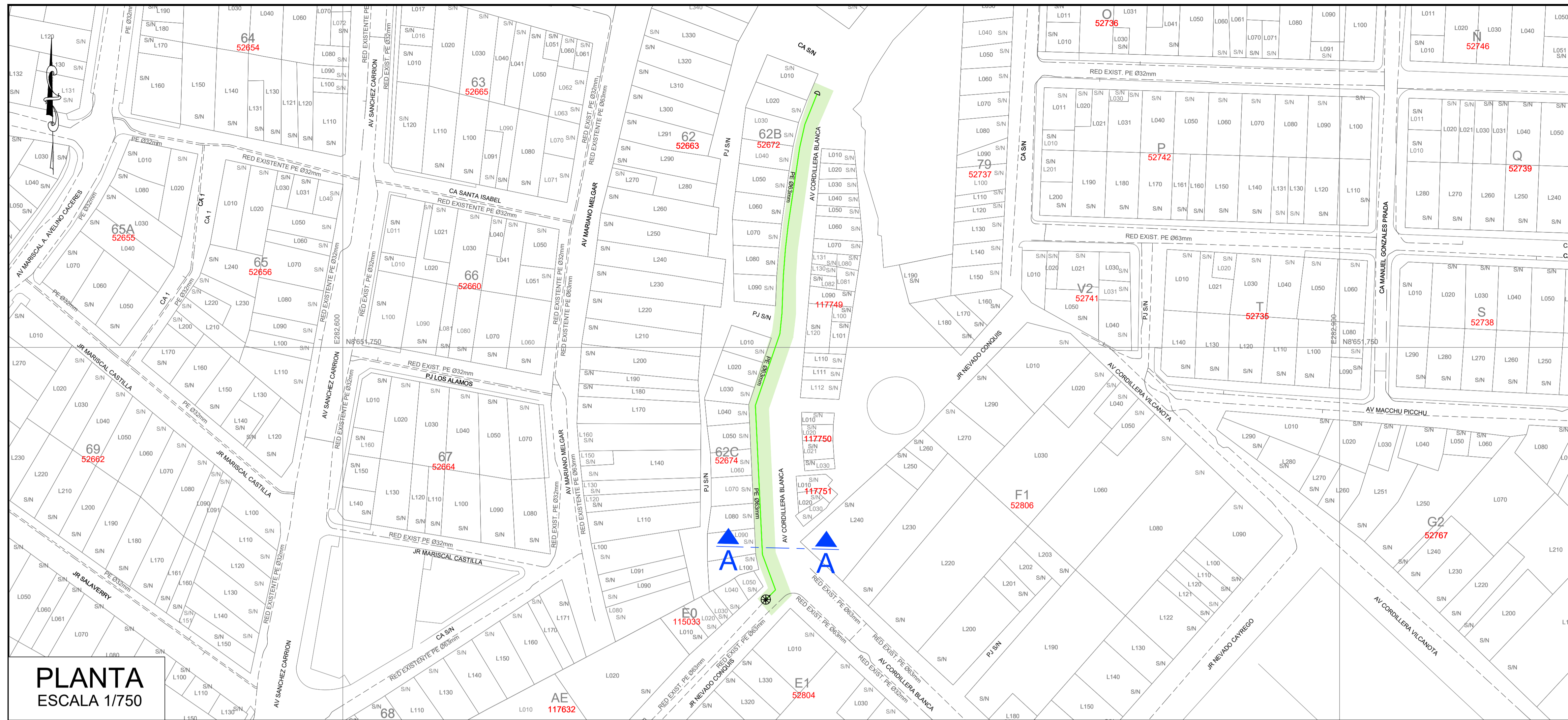

PLANTA
ESCALA 1/750

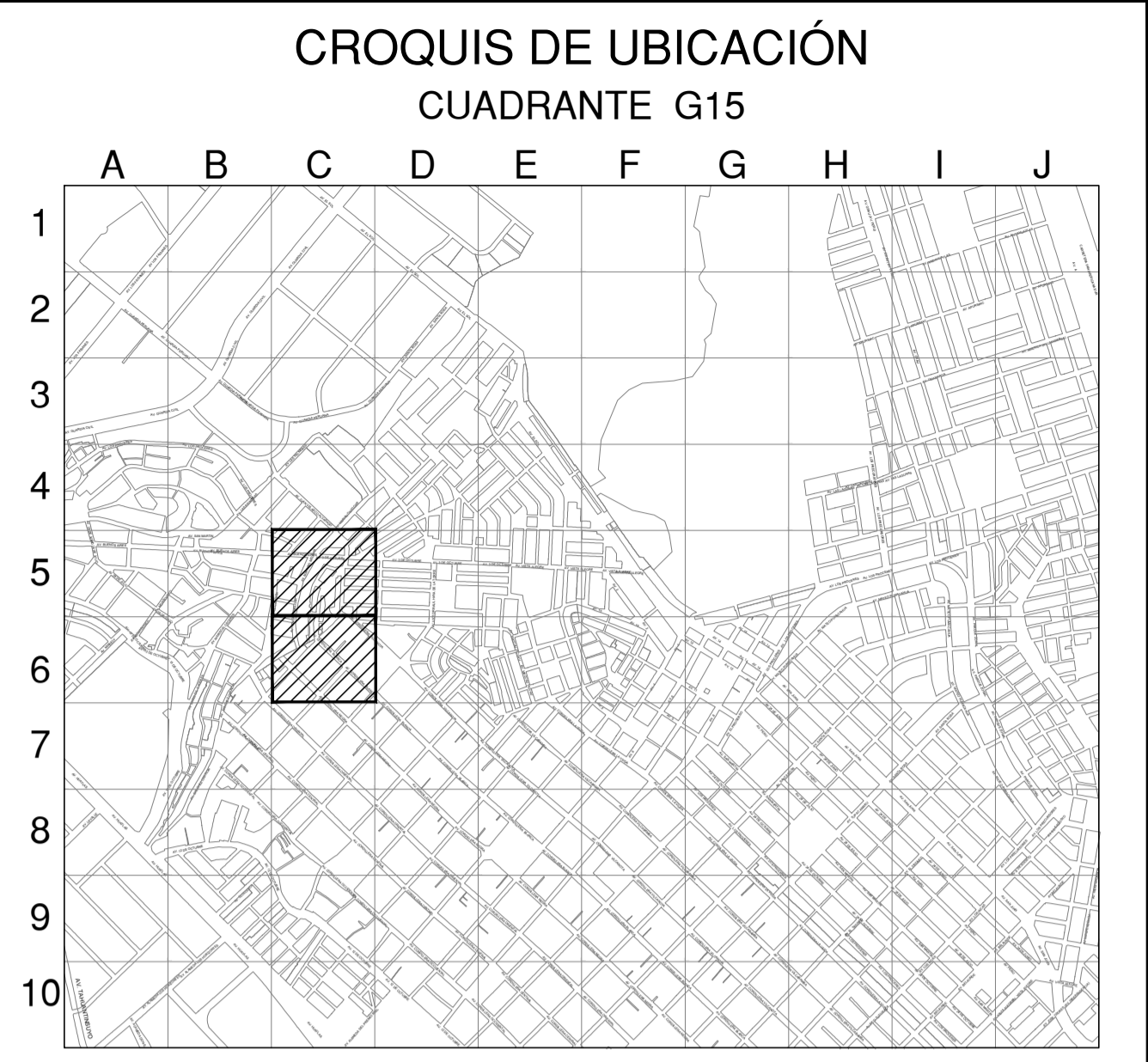

ESCALA GRAFICA
Sistema de Coordenadas: UTM-WGS84
Hemisferio Sur - ZONA 18

SIMBOLOGIA	
Válvula	TEE de Todo Diámetro
Tapón	Conexión con Silleta (TF)
Reducción	Conexión con Tapping Tee (EF)
Transición AC-PE	Conexión sin válvula de exceso de flujo
ERP	Punto de Inicio de Progresiva: 0.00
Triducto	Punto Control Topográfico
Punto de empalme	Punto de salida de cable de detección en acometida
Gabinete	Zona de protección mecánica de la red
	Tramo con tapada diferente a la típica

TIPO DE LINEA	
TUBERIA PE #200mm	PE200
TUBERIA PE #160mm	PE160
TUBERIA PE #110mm	PE110
TUBERIA PE #90mm	PE90
TUBERIA PE #63mm	PE63
TUBERIA PE #32mm	PE32
TUBERIA PE #20mm	PE20
TUBERIA PE (CON GAS)	PE

Distancia mínima a edificaciones consideradas en el trazado : 1m

LEYENDA:

B = BERMA	R = RAMPA
CV = CICLOVIA	SC = SEPARADOR CENTRAL
E = ESTACIONAMIENTO	SL = SEPARADOR LATERAL
J = JARDINAMIENTO	T = TALUD
LP = LIMITE DE PROPIEDAD	TP = PISTA EXCLUSIVA DE TRANSPORTE PUBLICO
PP = PISTA PRINCIPAL	V = VEREDA
PS = PISTA SECUNDARIA	VAR = VARIABLE

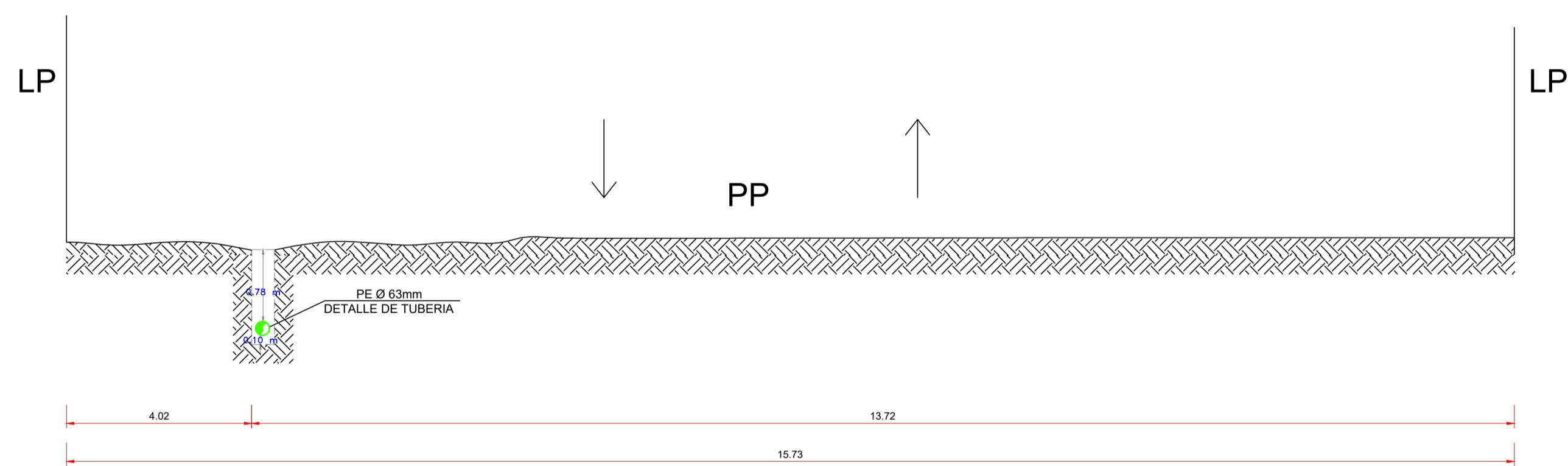

SECCION : A-A
NOMBRE : CORDILLERA BLANCA
TRAMO : JR NEVADO CONQUIS - CA. S/N

SECCION: A-A
ESCALA 1/100

A	PLANO PARA PERMISO	11-10-2021	GOM	MST	MST
REV.	DESCRIPCION	FECHA	ELABORÓ	REVISO	APROBO

LISTA DE REVISIONES

Cálida REDES DE DISTRIBUCIÓN DE GAS NATURAL EN LIMA Y CALLAO **CR** CONSTRUCTORES S.A.C.

TITULO: **PPE-19-0860 Redes de Polietileno - Chorrillos CHO - SECTOR 002900 MALLA 005 ETAPA 02 Corte A-A**

DIBUJO:	G.O.M.	FECHA:	11-10-2021	DISTRITO:	CHORRILLOS	PLANO N°:		REV.:	
REVISO:	M.S.T.	ESCALA:	S/E	ZONA Y MALLA:	SECTOR 002900 MALLA 005 ETAPA 02				
APROBO:	M.S.T.	FILE:	-	REEMPLAZA:	-				

Representante Técnico

PPE-19-0860-00-PM-01 A