

ALFACO

★2022-127734★

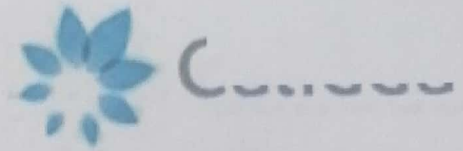

CÓDIGO DEL PROYECTO: PPE0-22-0377

100380-2023

Lima, 3 de Enero de 2023

Señores  
**MUNICIPALIDAD DISTRITAL DE SANTIAGO DE SURCO**  
**GERENCIA DE DESARROLLO URBANO**  
Presente. -



Asunto: Solicita autorización para la ejecución de obras del proyecto  
- SDS SECTOR 000800 MALLA 001.

**Radicado: R2022 - 068422**

De nuestra consideración:

**Gas Natural de Lima y Callao S.A.** - Cálida, identificada con RUC N° 20503758114, debidamente representada por su apoderado el Señor Roberto Franco Gianoli Hanke, Identificado con DNI N° 10609610, con poderes inscritos en la partida electrónica N° 11352499 del Registro de Personas Jurídicas de la Oficina Registral de Lima, ante usted respetuosamente, nos presentamos y decimos:

Que, en el marco del proyecto de masificación del servicio público de gas natural promovido por el Gobierno Central (Proyecto Camisea), venimos a solicitar autorización para la ejecución de obras del proyecto denominado "**EXT RED A CA. BALSAMINA - SDS SECTOR 000800 MALLA 001**", ubicado en el Distrito de Santiago de Surco tal como se señala en los planos de ubicación y la memoria descriptiva que se adjuntan.

Conforme a lo señalado en el Art. 81 de Decreto Supremo N° 042-99-EM (Reglamento de Distribución de Gas Natural por Red de Ductos), el concesionario de distribución podrá abrir los pavimentos, calzadas y aceras de las vías públicas que se encuentren dentro del área de concesión, previa notificación a la Municipalidad respectiva, quedando obligado a efectuar la reparación que sea menester dentro del plazo otorgado por dicha Municipalidad.

El estudio de Impacto Ambiental del mencionado proyecto ha sido aprobado mediante R.D N°0116-2004-MEM/AAM de fecha 13 de agosto del 2004, expedida por la Dirección General de Asuntos Ambientales del Ministerio de Energía y Minas.

En virtud de lo antes expuesto, y de conformidad con lo establecido en el Texto Único de Procedimientos Administrativos de la Municipalidad, adjuntamos la siguiente documentación:

1. Plano de Ubicación
2. Planos de planta y perfil
3. Memoria Descriptiva y Especificaciones Técnicas
4. Cronograma de Obra

Por su parte, informamos la contratación de la empresa **ALFACO** identificada con RUC N°20601832390, para la elaboración de dichos trabajos contando como responsable por parte de la empresa contratista con el Ingeniero Yerlyn Yack Gómez Melgarejo, con registro del Colegio de Ingenieros N°213465; asimismo, nuestra representada designa como persona responsable al Ing. Raúl García, con Registro del Colegio de Ingenieros N° 64179.

C.A. ALFACO  
C. Morrell 150  
C.C. La Remisa Torre 2,  
Teléfono: (51-1) 611-7500  
San Borja, Lima, Perú



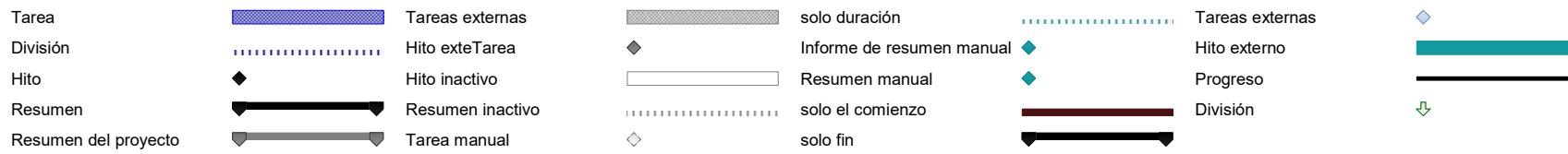
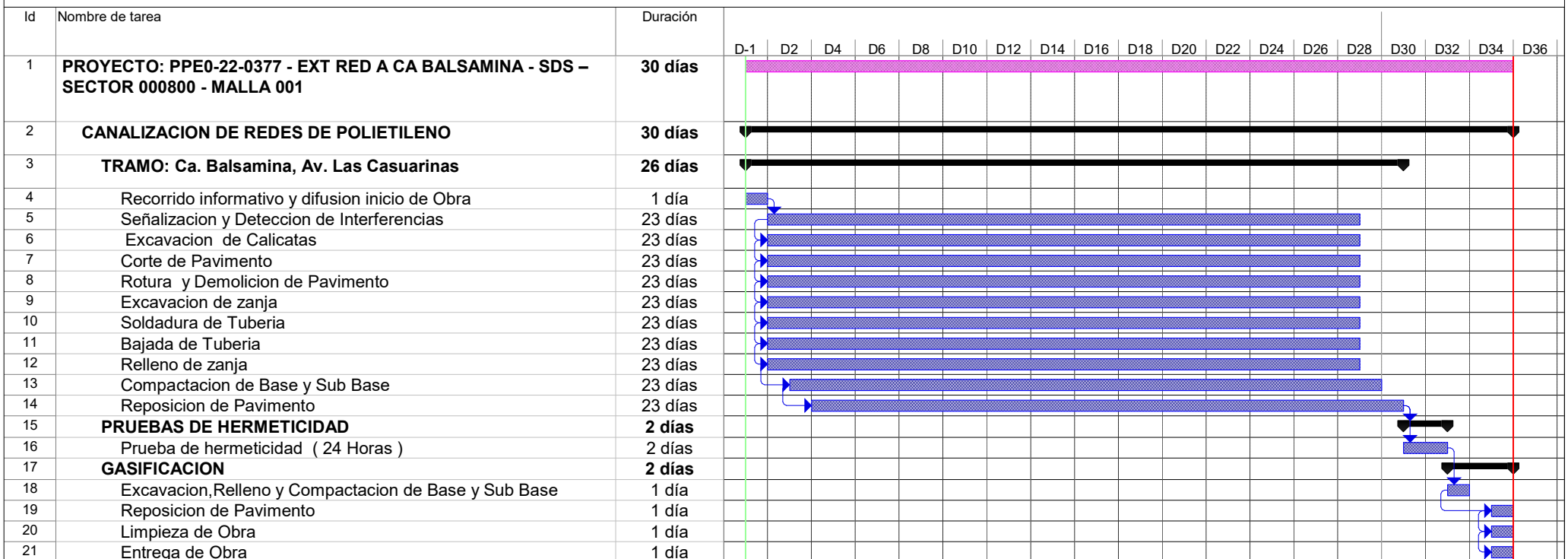

**Ing. DIEGO E. QUISPE GARCIA**  
 JEFE DE INGENIERIA  
 CIP 183492

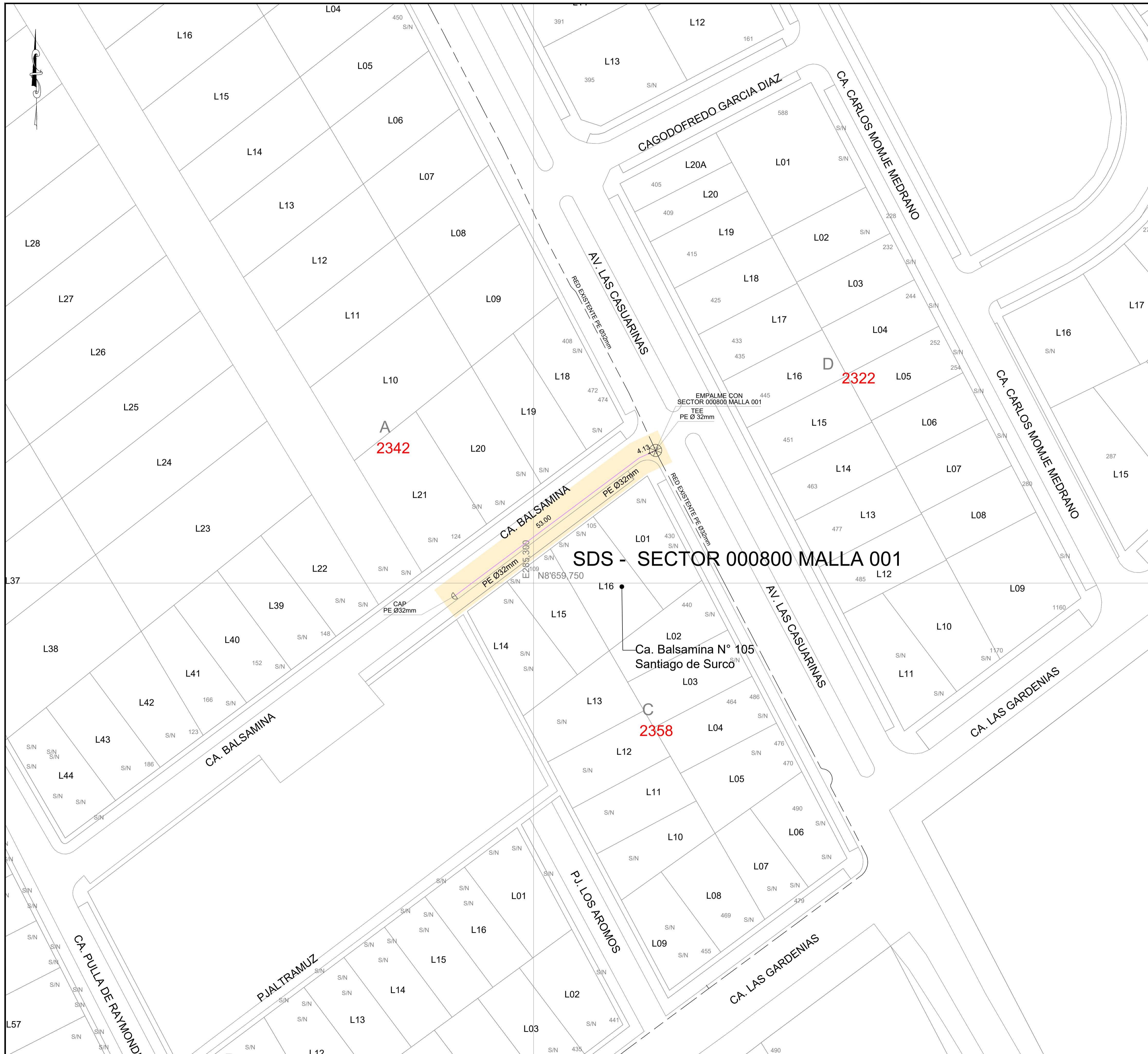

### CROQUIS DE UBICACIÓN CUADRANTE H12

A B C D E F G H I J  
1  
2  
3  
4  
5  
6  
7  
8  
9  
10

ESCALA GRAFICA  
0m. 1.800m.

Sistema de Coordenadas: UTM-WGS84  
Hemisferio Sur - ZONA 18

#### SIMBOLOGIA

Válvula		TEE de Todo Diametro	
Tapón		Conexión con Silleta (TF)	
Reducción		Conexión con Tapping Tee (EF)	
Transición AC-PE		Conexión sin válvula de exceso de flujo	
ERP		Punto de Inicio de Progresiva: 0.00	
Triducto		Punto Control Topográfico	
Punto de empalme		Punto de salida de cable de detección en acometida	
Gabinete		Zona de protección mecánica de la red	
		Tramo con tapada diferente a la típica	

#### TIPO DE LINEA

TUBERIA PE Ø200mm	PE200
TUBERIA PE Ø160mm	PE160
TUBERIA PE Ø110mm	PE110
TUBERIA PE Ø90mm	PE90
TUBERIA PE Ø63mm	PE63
TUBERIA PE Ø32mm	PE32
TUBERIA PE Ø20mm	PE20
TUBERIA PE (CON GAS)	PE

Distancia mínima a edificaciones consideradas en el trazado: 1m

ZONA ARQUEOLOGICA

AREA NATURAL PROTEGIDA

METRADOS	
DIAMETRO DE TUBERIA	LONGITUD (m)
PE Ø 32 mm	57.15
<b>TOTAL:</b>	<b>57.15</b>

Representante Técnico

A	PLANO PARA PERMISO	15-12-2022	J.F.R.	D.Q.G.	D.Q.G.
REV.	DESCRIPCIÓN	FECHA	DIBUJO	REVISÓ	APROBÓ
LISTA DE REVISIONES					

**REDES DE DISTRIBUCIÓN DE GAS NATURAL  
EN LIMA Y CALLAO**

TITULO PPE0-22-0377 - REDES DE POLIETILENO - SANTIAGO DE SURCO  
EXT RED A CA BALSAMINA  
SDS - SECTOR 000800 - MALLA 001  
PLANO MAESTRO

DIBUJO: J.F.R.	FECHA: 15-12-2022	DISTRITO: SANTIAGO DE SURCO	PLANO N°:	REV.:
REVISÓ: D.Q.G.	ESCALA: S/E	ZONA Y MALLA: SECTOR 000800 - MALLA 001	PPE0-22-0377 -00-PM-01	A
APROBÓ: D.Q.G.	FILE:	REEMPLAZA:		