

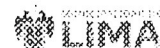

★ 2023-110663★



N°: 2023-0070223

Remitente:
GAS NATURAL DE LIMA Y CALLAO S.A. -
RUC: 20503758114
Recibido: 21/04/2023 - 09:40
N° de Folios: 36
Registrado COAQUIRA HILASACA
Consultas: www.munlima.gob.pe
Teléfonos: (51) 1 - 632 - 1300

Nota: La recepción NO da conformidad al contenido.

Lima, 19 de abril del 2023

Señores
MUNICIPALIDAD METROPOLITANA DE LIMA
GERENCIA DE DESARROLLO URBANO
Presente. -

Asunto: Solicita autorización para la ejecución de obras del proyecto SBO SECTOR 000800 MALLA 002 ETAPA 02.

Radicado: R2023 - 020688

De nuestra consideración:

Gas Natural de Lima y Callao S.A. - Cálidda, identificada con RUC N° 20503758114, debidamente representada por su apoderado el Señor Roberto Franco Gianoli Hanke, Identificado con DNI N° 10609610, con poderes inscritos en la partida electrónica N° 11352499 del Registro de Personas Jurídicas de la Oficina Registral de Lima, ante usted respetuosamente, nos presentamos y decimos:

Que, en el marco del proyecto de masificación del servicio público de gas natural promovido por el Gobierno Central (Proyecto Camisea), venimos a solicitar autorización para la refacción y pintado de la ejecución de los trabajos del proyecto denominado "**SBO SECTOR 000800 MALLA 002 ETAPA 02**", **ubicado en el Distrito de San Borja**, tal como se señala en los planos de ubicación y la memoria descriptiva que se adjuntan.

Conforme a lo señalado en el Art. 81 de Decreto Supremo N° 042-99-EM (Reglamento de Distribución de Gas Natural por Red de Ductos), el concesionario de distribución podrá abrir los pavimentos, calzadas y aceras de las vías públicas que se encuentren dentro del área de concesión, previa notificación a la Municipalidad respectiva, quedando obligado a efectuar la reparación que sea menester dentro del plazo otorgado por dicha Municipalidad.

El estudio de Impacto Ambiental del mencionado proyecto ha sido aprobado mediante R.D N°0116-2004-MEM/AAM de fecha 13 de agosto del 2004, expedida por la Dirección General de Asuntos Ambientales del Ministerio de Energía y Minas.

En virtud de lo antes expuesto, y de conformidad con lo establecido en el Texto Único de Procedimientos Administrativos de la Municipalidad, adjuntamos la siguiente documentación:

1. Plano de Ubicación
2. Planos de planta y perfil
3. Memoria Descriptiva y Especificaciones Técnicas
4. Cronograma de Obra

Por su parte, informamos la contratación de la empresa **ALFACO SAC** identificada con RUC N°20601832390, para la elaboración de dichos trabajos contando como responsable por parte de la empresa contratista con el Ingeniero Juan Carlos Chaupis Sánchez, con registro del Colegio de Ingenieros N° 55216; asimismo, nuestra representada designa como persona responsable al Ing. Raúl García, con Registro del Colegio de Ingenieros N° 64179.

CALLE
C. M...
C. C...
Teléfono: (51) 1-632-7500
San Borja, Lima, Perú



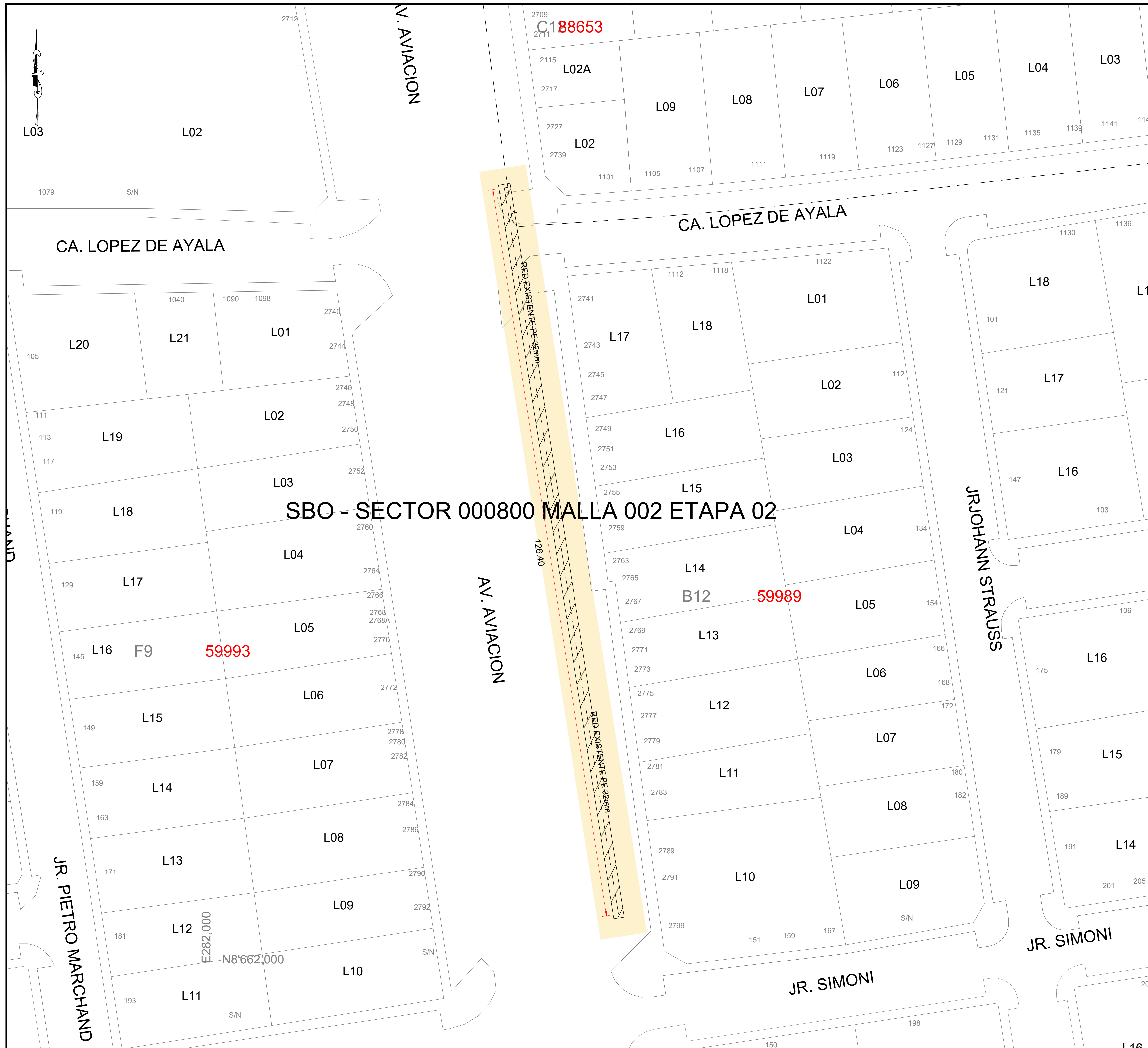

SBO - SECTOR 000800 MALLA 002 ETAPA 02

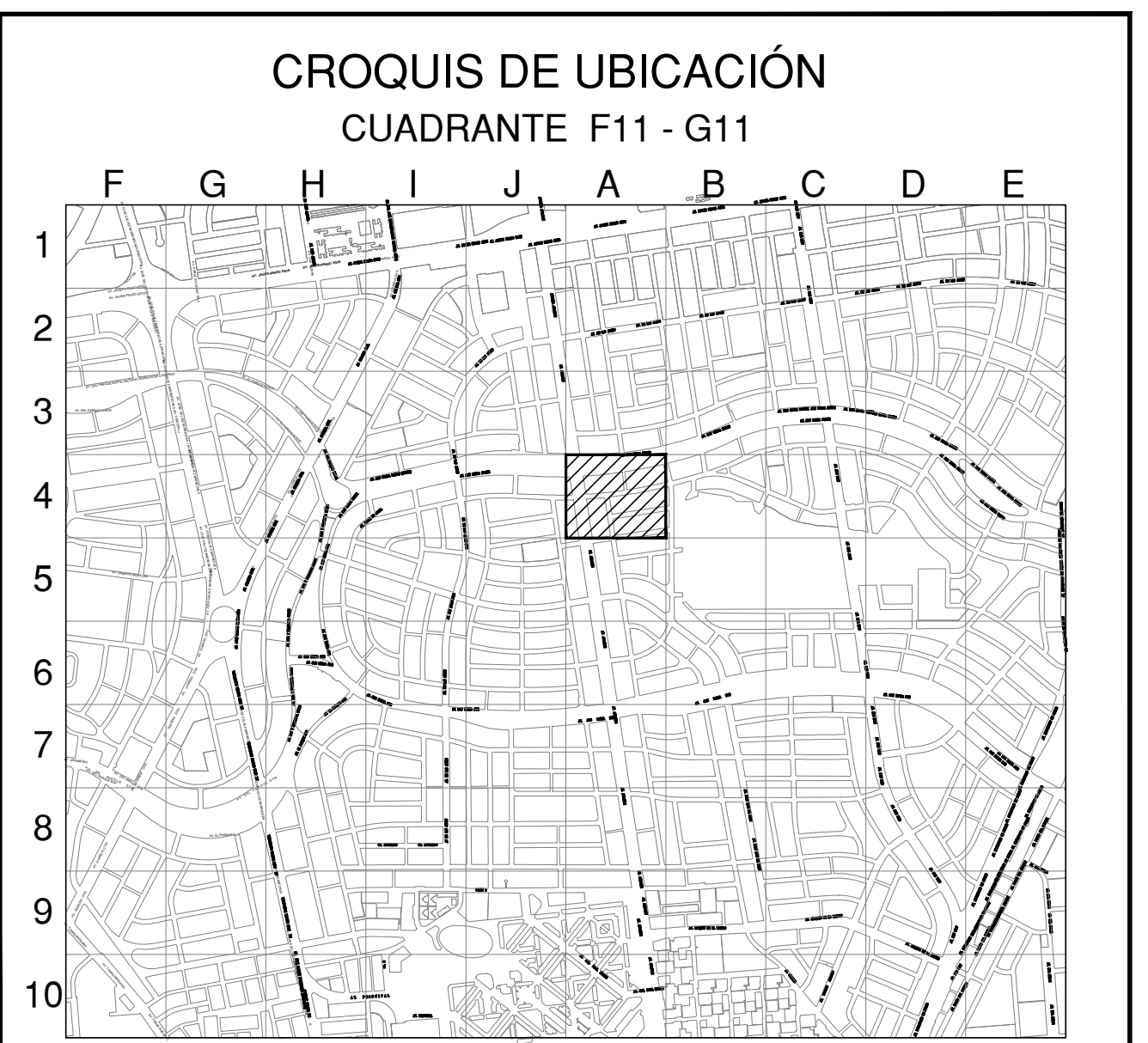

ESCALA GRAFICA
Sistema de Coordenadas: UTM-WGS84
Hemisferio Sur - ZONA 18

SIMBOLOGIA	
Válvula	TEE de Todo Diametro
Tapón	Conexión con Sillero (TF)
Reducción	Conexión con Tapping Tee (EF)
Transición AC-PE	Conexión sin válvula de exceso de flujo
ERP	Punto de Inicio de Progresiva: 0.00
Triducto	Punto Control Topográfico
Punto de empalme	Punto de salida de cable de detección en acometida
Gabinete	Zona de protección mecánica de la red
	Tramo con tapado diferente a la típica

TIPO DE LINEA	
TUBERÍA PE Ø200mm	PE200
TUBERÍA PE Ø160mm	PE160
TUBERÍA PE Ø110mm	PE110
TUBERÍA PE Ø90mm	PE90
TUBERÍA PE Ø63mm	PE63
TUBERÍA PE Ø32mm	PE32
TUBERÍA PE Ø20mm	PE20
TUBERÍA PE (CON GAS)	PE

Distancia mínima a edificaciones consideradas en el trazado : 1m

ZONA ARQUEOLOGICA	
AREA NATURAL PROTEGIDA	
AREA POR REFACCIONAR Y PINTAR	

METRADOS	
REFACCION Y PINTADO	126.40 m.
TOTAL:	126.40 m.

CAAMA S.A.C.
ING. DIEGO E. OSORPE GARCIA
JEFE DE INGENIERIA
CIP 18322
Representante Técnico

REV.	DESCRIPCIÓN	FECHA	DIBUJO	REVISÓ	APROBÓ
A	PLANO PARA PERMISO	18-04-2023	J.F.R.	D.Q.G.	D.Q.G.

LISTA DE REVISIONES	
	REDES DE DISTRIBUCIÓN DE GAS NATURAL EN LIMA Y CALLAO

TITULO:		PPE-13-047 - REDES DE POLIETILENO - SAN BORJA	
		SBO - SECTOR 000800 - MALLA 002 ETAPA 02	
		PLANO MAESTRO	

DIBUJO:	J.F.R.	FECHA:	18-04-2023	DISTRITO:	SAN BORJA	PLANO N°:	
REVISÓ:	D.Q.G.	ESCALA:	S/E	ZONA Y MALLA:	SECTOR 000800 - MALLA 002		
APROBÓ:	D.Q.G.	FILE:	-	REEMPLAZA:	-		

PPE-13-047-02-PM-01		A
---------------------	--	---

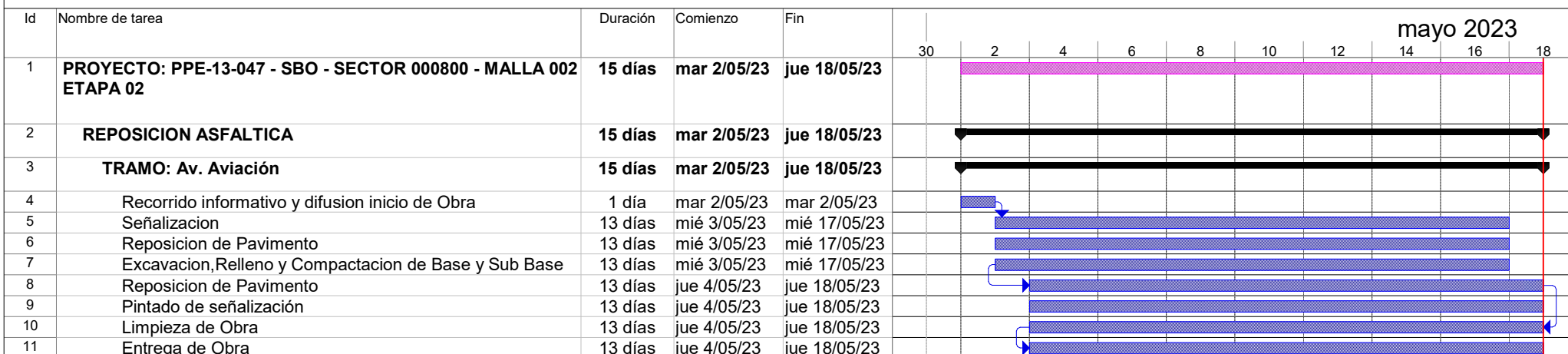

Tarea		Tareas externas		solo duración		Tareas externas	
División		Hito exteTarea		Informe de resumen manual		Hito externo	
Hito		Hito inactivo		Resumen manual		Progreso	
Resumen		Resumen inactivo		solo el comienzo		División	
Resumen del proyecto		Tarea manual		solo fin			

Ing. DIEGO E. QUISPE GARCÍA
 JEFE DE INGENIERIA
 CIP 183492