

MUNICIPALIDAD DE INDEPENDENCIA
TRÁMITE DOCUMENTARIO

Tipo de Expediente:
Documento: 0007134-2022
Tipo: SOLICITUD
Nro Doc:
Codigo: 0076503

GAS NATURAL

Nombres: DE LIMA Y
CALLAO S.A

CALLE MORELLI C.C. LA

Domicilio: RAMBLA TORRE 2 SAN

Fiscal: BORJA N 150 - DIST. SAN
BORJA

Telefono: 6117500

Folios: 25

Fecha Ingreso: 30/06/2022 16:40:57

Observaciones:

AUTORIZACIÓN EN PREA DE USO
PÚBLICO PARA LA REALIZACIÓN
DE OBRAS DE INSTALACIÓN,
AMPLIACIÓN O
MANTENIMIENTO DE LA
INFRAESTRUCTURA PARA
PRESTACIÓN DE SERVICIOS P
BLICOS

Recepcionista

Solicitante

Su Trámite será Gestionado en:

**SUBGERENCIA DE
INFRAESTRUCTURA Y ORNATO**

Consultas al Telefono: (01) 7124100

Que tenga un buen día, Ud. fue atendido por:
LUIS ALBERTO MORALES SANCHEZ

CÓDIGO DEL PROYECTO: PPE-16-0069

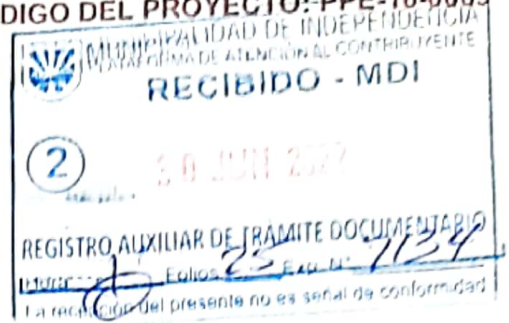

Lima, 30 de Junio de 2022

Señores
MUNICIPALIDAD DISTRITAL DE INDEPENDENCIA
GERENCIA DE DESARROLLO URBANO

Presente. -

Asunto: Solicita autorización en vías de regularización por trabajos de emergencia del proyecto IND - SECTOR - 001000 - MALLA - 001 - ETAPA - 02"

Radicado: R2022-033101

De nuestra consideración:

Gas Natural de Lima y Callao S.A. - Cálidda, identificada con RUC N° 20503758114, debidamente representada por su apoderado el Señor Roberto Franco Gianoli Hanke, Identificado con DNI N° 10609610, ante usted respetuosamente, nos presentamos y decimos:

Que, en el marco del proyecto de masificación del servicio público de gas natural promovido por el Gobierno Central (Proyecto Camisea), venimos a solicitar autorización en vías de regularización por trabajos de emergencia del proyecto denominado "**IND - SECTOR - 001000 - MALLA - 001 - ETAPA - 02**", ubicado en el distrito de Independencia, tal como se señala en los planos de ubicación y la memoria descriptiva que se adjuntan.

Conforme a lo señalado en el Art. 81 de Decreto Supremo N° 042-99-EM (Reglamento de Distribución de Gas Natural por Red de Ductos), el concesionario de distribución podrá abrir los pavimentos, calzadas y aceras de las vías públicas que se encuentren dentro del área de concesión, previa notificación a la Municipalidad respectiva, quedando obligado a efectuar la reparación que sea menester dentro del plazo otorgado por dicha Municipalidad.

El estudio de Impacto Ambiental del mencionado proyecto ha sido aprobado mediante R.D N°0116-2004-MEM/AAM de fecha 13 de agosto del 2004, expedida por la Dirección General de Asuntos Ambientales del Ministerio de Energía y Minas.

En virtud de lo antes expuesto, y de conformidad con lo establecido en el Texto Único de Procedimientos Administrativos de la Municipalidad, adjuntamos la siguiente documentación:

1. Plano de Ubicación
2. Planos de planta y perfil
3. Memoria Descriptiva y Especificaciones Técnicas
4. Cronograma de Obra

CÁLIDDA
C. Morado 150
C. C. La Ramada Frente 2,
Telefonos: 151 1111 / 1500
San Bartolomé, Lima, Perú



Por su parte, informamos la contratación de la empresa **CONSTRUREDES SAC** identificada con RUC N°20518509391 para la elaboración de dichos trabajos contando como responsable por parte de la empresa contratista con el Ingeniero Edwin Yair Uribe Salazar, con registro del Colegio de Ingenieros N° 238838; asimismo, nuestra representada designa como persona responsable al Ingeniero Leyla G. Eugenio Sarmiento - Ing. Civil - CIP 150305.

De conformidad con lo dispuesto en el artículo 126° del Texto Único Ordenado de la Ley N° 27444- Ley del Procedimiento Administrativo General, otorgamos poder general para efectos de la tramitación ordinaria de este procedimiento al Señor **EDER MERA LEON** con DNI N° 10214048 Y/O el Sr. **ROBERT VALVERDE ALVARADO** con DNI N° 41195791, a fin de que, en nombre y representación de nuestra empresa, pueda realizar las gestiones correspondientes hasta la finalización del proyecto.

Asimismo, señalamos que de acuerdo con el numeral 20.4 del artículo 20° del TUO de la Ley N° 27444, vuestro despacho nos podrá notificar a los siguientes correos electrónicos:

- casilla.electronica@proveedores.calidda.com.pe
- Gestion.Permisos@calidda.com.pe
- emera@meraasesores.com

POR LO EXPUESTO

Presentamos la presente comunicación para los fines pertinentes y en el marco de la normativa aplicable.

Atentamente,

Firmado Digitalmente por:
ROBERTO FRANCO GIANOLI HANKE

Fecha: 28/06/2022 17:44:26

Roberto Franco Gianoli Hanke
Sub Gerente Legal



IND - SECTOR 001000 MALLA 001 ETAPA 02

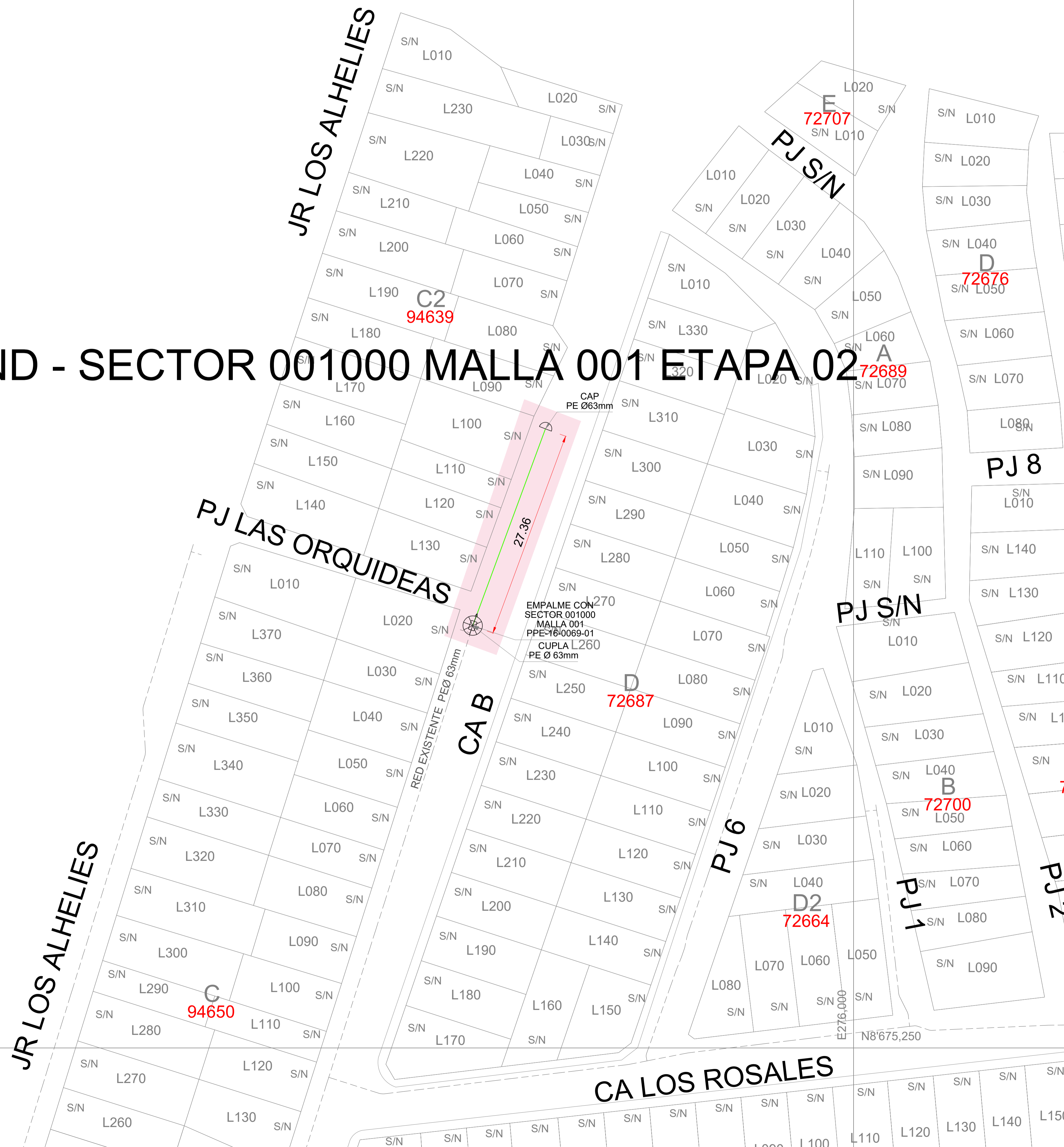

CROQUIS DE UBICACIÓN CUADRANTE D05 - E05

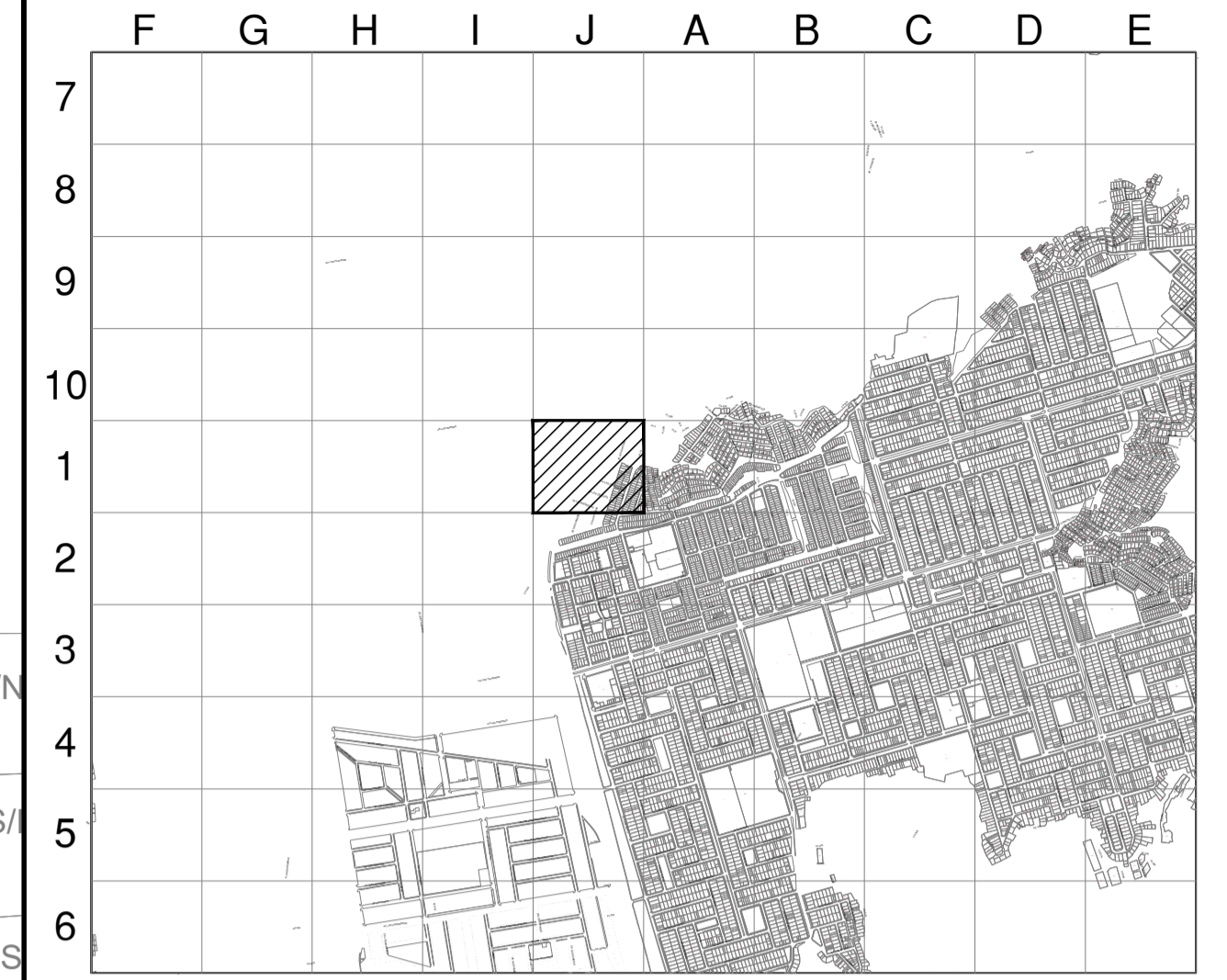

CUADRANTE D06 - E06

ESCALA GRAFICA 1:800m

Sistema de Coordenadas: UTM-WGS84
Hemisferio Sur - ZONA 18

SIMBOLOGIA

Válvula	☒	Conexión con Sillita (TF)	⊥
Tapón	⊘	Conexión con Tapping Tee (EF)	⊕
Reducción	△	Conexión sin válvula de exceso de flujo	⊕
Transición AC-PE	⊞	Punto de inicio de Progresiva: 0.00	⊖
ERP	⊞	Punto Control Topográfico	⊖
Triducto	⊞	Punto de salida de cable de detección en acometida	⊖
Punto de empalme	⊞	Zona de protección mecánica de la red	⊖
Gabinete	⊞	Tramo con tapada diferente a la típica	⊖

TIPO DE LINEA

TUBERÍA PE ø200mm	PE200
TUBERÍA PE ø160mm	PE160
TUBERÍA PE ø110mm	PE110
TUBERÍA PE ø90mm	PE90
TUBERÍA PE ø63mm	PE63
TUBERÍA PE ø32mm	PE32
TUBERÍA PE ø20mm	PE20
TUBERÍA PE (CON GAS)	PE

Distancia mínima a edificaciones consideradas en el trazado: 1m

ZONA ARQUEOLOGICA

METRADOS	
DIAMETRO DE TUBERIA	LONGITUD (m)
PE ø 32 mm	---
PE ø 63 mm	27.36
PE ø 110 mm	---
PE ø 160 mm	---
PE ø 200 mm	---
TOTAL:	27.36

EDWIN YAIR URIBE SALAZAR
Ingeniero Civil
CIP N° 2514-T

Representante Técnico

A	PLANO PARA PERMISO	17-06-2022	MSF	EUS	EUS
REV.	DESCRIPCION	FECHA	ELABORÓ	REVISÓ	APROBO

LISTA DE REVISIONES

Cáldida REDES DE DISTRIBUCIÓN DE GAS NATURAL EN LIMA Y CALLAO **CR** CONSTRUIREMOS S.A.S.

TITULO: PPE-16-0069 - Redes de Polietileno - Independencia
IND - SECTOR 001000 MALLA 001 ETAPA 02
Plano Maestro

DIJUNO:	M.S.F.	FECHA:	17-06-2022	DISTRITO:	INDEPENDENCIA	PLANO N°:		REV.:	
REVISÓ:	E.U.S.	ESCALA:	S/E	ZONA Y MALLA:	SECTOR 001000 MALLA 001 ETAPA 02				
APROBO:	E.U.S.	FILE:		REEMPLAZA:					

PPE-16-0069-02-PM-01 A

CRONOGRAMA DE OBRA DISTRITO DE INDEPENDENCIA

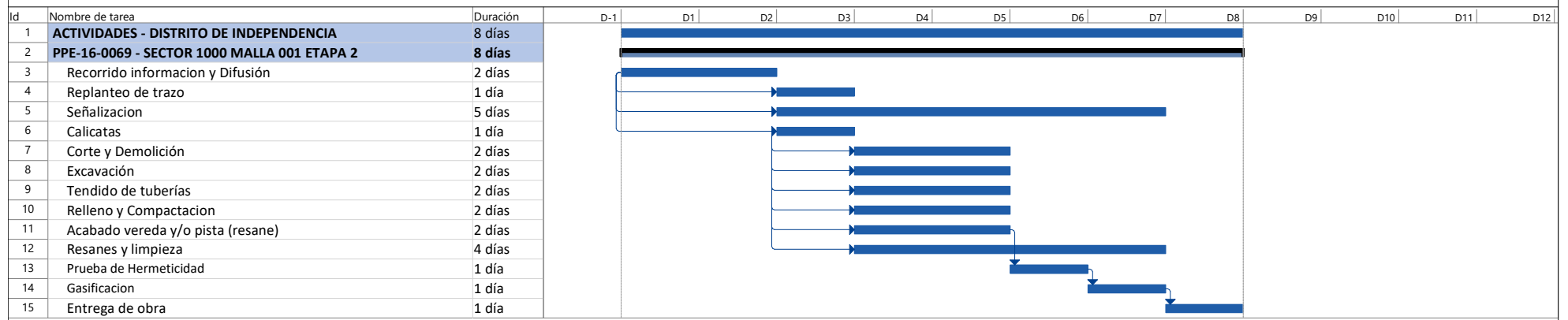

EDWIN YAIR URIBE SALAZAR
 Ingeniero Civil
 CIP N° 2514-T

Tarea	[Barra azul]	Agrupar por síntesis	[Barra azul con triángulo negro]	Hito externo	[Diamante negro]	solo duración	[Barra azul con triángulo negro]	Fecha límite
División	[Barra azul con puntos]	Tarea resumida	[Barra azul con triángulo negro]	Tarea inactiva	[Barra azul con triángulo negro]	Informe de resumen manual	[Barra azul con triángulo negro]	Progreso
Hito	[Diamante negro]	Hito resumido	[Diamante negro]	Hito inactivo	[Diamante negro]	Resumen manual	[Barra azul con triángulo negro]	
Resumen	[Barra azul con triángulo negro]	Progreso resumido	[Barra azul con triángulo negro]	Resumen inactivo	[Barra azul con triángulo negro]	solo el comienzo	[Barra azul con triángulo negro]	
Resumen del proyecto	[Barra azul con triángulo negro]	Tareas externas	[Barra azul con triángulo negro]	Tarea manual	[Barra azul con triángulo negro]	solo fin	[Barra azul con triángulo negro]	