

Cargo de Recepción

Su documento ha sido ingresado satisfactoriamente, por favor **tome nota del número de expediente generado** para realizar el seguimiento correspondiente

Número de expediente:	202200099873
Fecha y hora de presentación:	25/05/2022 10:23
RUC	20503758114
Nombre/Razón social:	GAS NATURAL DE LIMA Y CALLAO S.A. - CALIDDA
Correo electrónico:	Casilla.Electronica@proveedores.calidda.com.pe
Nro. telefónico:	986180934
Documento:	CARTA - 2022-111702
	Nro. 2
	Folios:
Asunto:	PPE-18-0822 Inicio de Construcción – Proyecto Sector 2000 Malla 03 ET02 ubicado en el distrito de Mi Perú.
Anexos:	SI

TIPO	DOCUMENTO	NOMBRE	FOLIO	PESO
DocumentoPrincipal	OSI-2022-111702_25052022102357.pdf	PPE-18-0822 Inicio de Construcción – Proyecto Sector 2000 Malla 03 ET02 ubicado en el distrito de Mi Perú.	2	278 Kb
Anexo	OSI-2022-111702_1_25052022102419.zip	Adjunto de archivo - OSI-2022-111702.pdf con fecha 2022-05-25	1	11 Mb

Usted podrá hacer el seguimiento de su trámite a través de <https://consultaexpedientes.osinermin.gob.pe/consulta-docs/pages/consulta/inicio>, clave de consulta **NYPD54b**

De tener alguna consulta puede efectuarla a través de: ventanillavirtual@osinermin.gob.pe

ATENCIÓN

Usted se encuentra afiliado al Sistema de Notificaciones Electrónicas del Osinermin-SNE, cualquier notificación se realizará por ese medio, exceptuando las Solicitudes de Acceso a la Información Pública, cuya atención se realizará por el canal seleccionado.

En caso el cliente registrado en el formulario virtual corresponda a un tercero (persona natural o jurídica distinta al solicitante del trámite), el Osinermin creará una casilla electrónica de oficio al solicitante en la cual se realizará toda notificación.

Para ingresar a su casilla electrónica, actualizar sus datos y/o revisar sus notificaciones, sírvase ingresar al siguiente link:

NOTA IMPORTANTE:

Para fines del cómputo de plazos, los documentos presentados los sábados, domingos y feriados o cualquier otro día inhábil, se consideran presentadas al primer día hábil siguiente. El cargo de recepción del expediente no significa aceptación, aprobación o autorización al ejercicio de alguna actividad sujeta a supervisión o fiscalización del Osinergmin, resultando de aplicación lo dispuesto en los numerales 33.2 y 136.6 del Texto Único Ordenado de la Ley N° 27444, Ley del Procedimiento Administrativo General.

[Imprimir](#) [Ingresar otra solicitud](#)

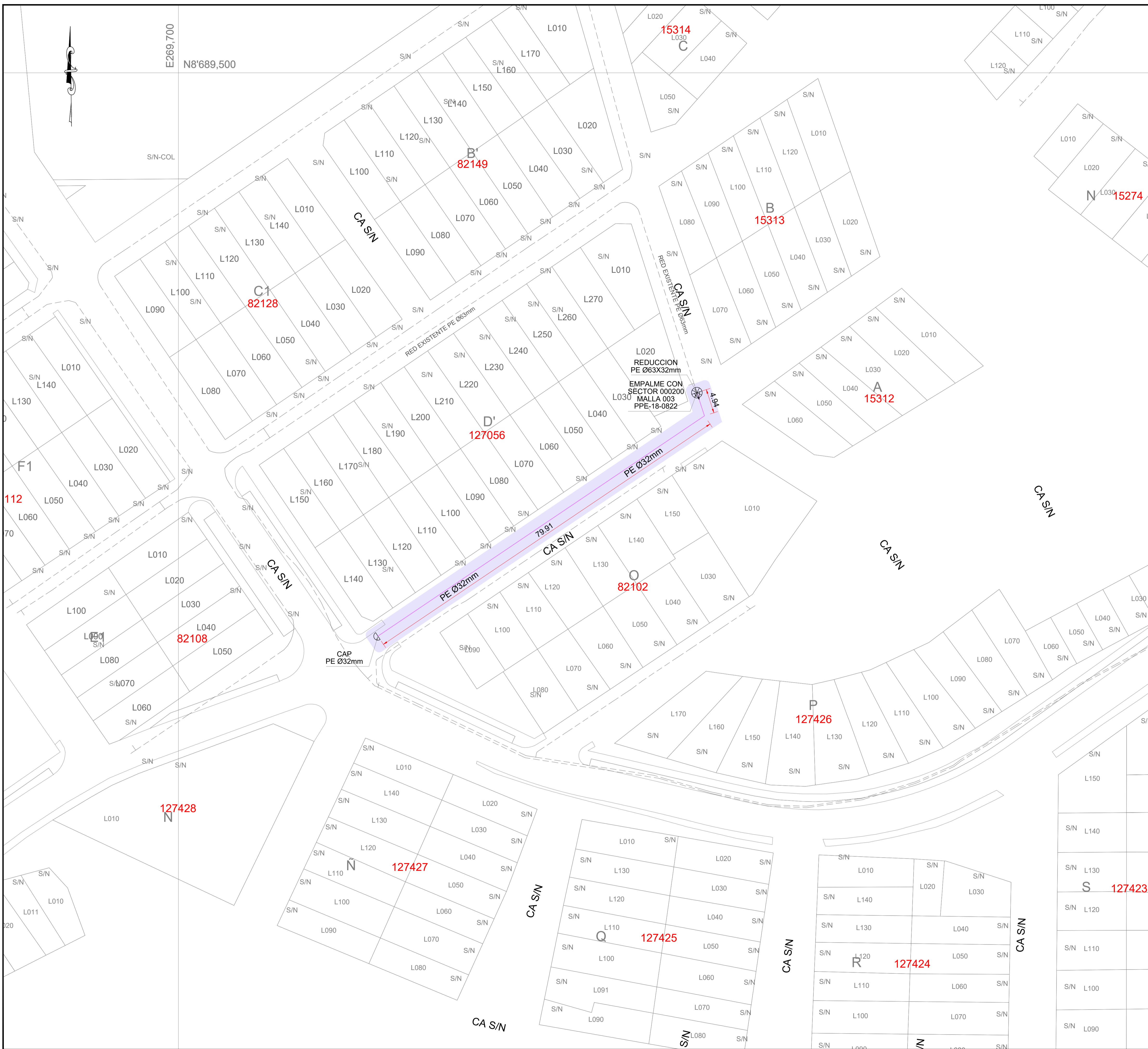

CROQUIS DE UBICACIÓN
CUADRANTE 0B 01 - 0C 01

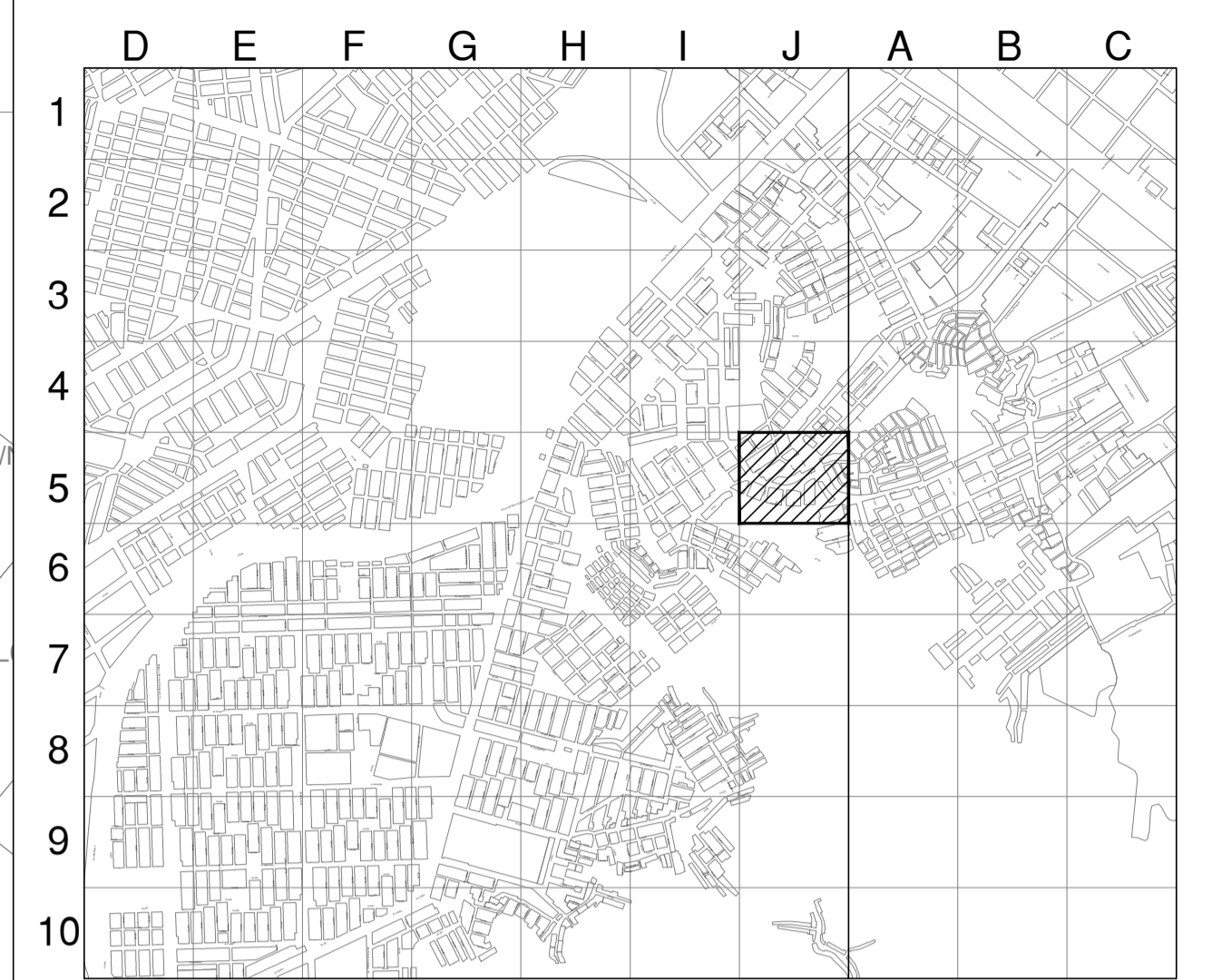

ESCALA GRAFICA 1:800m
Sistema de Coordenadas: UTM-WGS84
Hemisferio Sur - ZONA 18

SIMBOLOGIA

Válvula		TEE de Todo Diámetro	
Tapón		Conexión con Sillete (TF)	
Reducción		Conexión con Tapping Tee (EF)	
Transición AC-PE		Conexión sin válvula de exceso de flujo	
ERP		Punto de Inicio de Progresiva: 0.00	
Triducto		Punto Control Topográfico	
Punto de empalme		Punto de salida de cable de detección en acometido	
Gabinete		Zona de protección mecánica de la red	
		Tramo con tapado diferente a la típica	

TIPO DE LINEA

TUBERÍA PE Ø200mm	PE200
TUBERÍA PE Ø160mm	PE160
TUBERÍA PE Ø110mm	PE110
TUBERÍA PE Ø90mm	PE90
TUBERÍA PE Ø63mm	PE63
TUBERÍA PE Ø32mm	PE32
TUBERÍA PE Ø20mm	PE20
TUBERÍA PE (CON GAS)	PE

Distancia mínima a edificaciones consideradas en el trazado : 1m

METRADOS	
DIAMETRO DE TUBERIA	LONGITUD (m)
PE Ø 32 mm	84.85
PE Ø 63 mm	---
PE Ø 110 mm	---
PE Ø 160 mm	---
PE Ø 200 mm	---
TOTAL:	84.85

Gas Natural de Lima y Callao S.A.
Subgerencia de Ingeniería
Saturno Edwin Machuca Llanos
CIP 129442

[Signature]
SILVA CABANILLAS
Ingeniero Mecánico Electricista
CIP N° 117288
Representante Técnico

APROBADO 19/05/22

0	PLANO PARA PERMISO	12-11-2021	BMF	GSC	GSC
REV.	DESCRIPCIÓN	FECHA	ELABORÓ	REVISÓ	APROBÓ
LISTA DE REVISIONES					
		REDES DE DISTRIBUCIÓN DE GAS NATURAL EN LIMA Y CALLAO			
TÍTULO: PPE18-0822- Redes de Polietileno - Mi Perú MPE - SECTOR 002000 MALLA 003 ET 02 Plano Maestro					
DIBUJO: B.M.F.	FECHA: 12-11-2021	DISTRITO: MI PERÚ	PLANO N°:	REV.:	
REVISÓ: G.S.C.	ESCALA: S/E	ZONA Y MALLA: SECTOR 002000 MALLA 003 ET 02	PPE-18-0822-00-PM-01		0
APROBÓ: G.S.C.	FILE: -/-	REEMPLAZA: ---			



CRONOGRAMA DE OBRA DISTRITO DE MI PERU

Id	Nombre de tarea	Duración	Comienzo	Fin	
1	ACTIVIDADES - DISTRITO DE MI PERU	45 días	lun 6/06/22	mié 20/07/22	
2	PPE-18-0822 - SECTOR 2000 MALLA 003 ETAPA 2	45 días	lun 6/06/22	mié 20/07/22	
3	Recorrido informacion y Difusión	2 días	lun 6/06/22	mar 7/06/22	
4	Replanteo de trazo	4 días	mié 8/06/22	sáb 11/06/22	
5	Señalización	42 días	mié 8/06/22	mar 19/07/22	
6	Calicatas	15 días	mié 8/06/22	mié 22/06/22	
7	Corte y Demolición	16 días	jue 9/06/22	vie 24/06/22	
8	Excavación	16 días	jue 9/06/22	vie 24/06/22	
9	Tendido de tuberías	16 días	jue 9/06/22	vie 24/06/22	
10	Relleno y Compactacion	16 días	jue 9/06/22	vie 24/06/22	
11	Acabado vereda y/o pista (resane)	16 días	jue 9/06/22	vie 24/06/22	
12	Fin de construccion	1 día	sáb 25/06/22	sáb 25/06/22	
13	Prueba de hermeticidad	2 días	dom 26/06/22	lun 27/06/22	
14	Gasificacion	1 día	mar 28/06/22	mar 28/06/22	
15	Resanes y limpieza	41 días	jue 9/06/22	mar 19/07/22	
16	Entrega de obra	1 día	mié 20/07/22	mié 20/07/22	

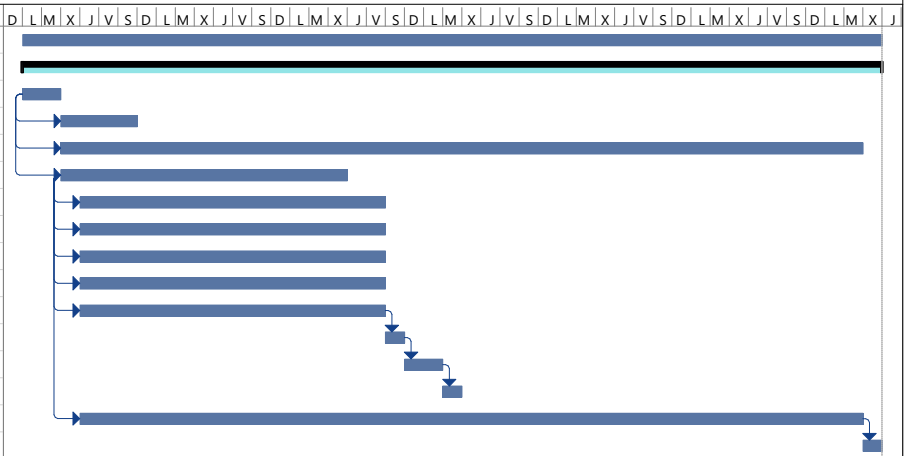

GILBERT RODAN
SILVA CABANILLAS
Ingeniero Mecánico Electricista
EIP N° 117208

Tarea		Agrupar por síntesis		Hito externo		solo duración		Fecha limite	
División		Tarea resumida		Tarea inactiva		Informe de resumen manual		Progreso	
Hito		Hito resumido		Hito inactivo		Resumen manual			
Resumen		Progreso resumido		Resumen inactivo		solo el comienzo			
Resumen del proyecto		Tareas externas		Tarea manual		solo fin			