

Remitente:
GAS NATURAL DE LIMA Y CALLAO S.A. -
RUC: 20503758114
Recibido: 02/12/2022 - 11:09
N° de Folios: 31
Registrado COAQUIRA HILASACA
Consultas: www.munlima.gob.pe
Teléfonos: (51) 1 - 632 - 1300

Nota: La recepción NO da conformidad al contenido.

CODIGO DEL PROYECTO: PPE0-21-1307

★2022-126521★

Lima, 1 de Diciembre de 2022

Señores
MUNICIPALIDAD METROPOLITANA DE LIMA
GERENCIA DE DESARROLLO URBANO
Presente. -

Asunto: Solicita autorización para la ejecución de obras del proyecto "LRN - SECTOR - 000700 - MALLA - 001"

Radicado : R2022-065267

De nuestra consideración:

Gas Natural de Lima y Callao S.A. - Cálidda, identificada con RUC N° 20503758114, debidamente representada por su apoderado el Señor Roberto Franco Gianoli Hanke, Identificado con DNI N° 10609610, con poderes inscritos en la partida electrónica N° 11352499 del Registro de Personas Jurídicas de la Oficina Registral de Lima, ante usted respetuosamente, nos presentamos y decimos::

Que, en el marco del proyecto de masificación del servicio público de gas natural promovido por el Gobierno Central (Proyecto Camisea), venimos a solicitar autorización para la ejecución de obras del proyecto denominado "**LRN - SECTOR - 000700 - MALLA - 001**" ubicado en el distrito de Lurin, tal como se señala en los planos de ubicación y la memoria descriptiva que se adjuntan, las cuales se ejecutarán en las siguientes direcciones:

AV ANTIGUA PANAMERICANA SUR

Conforme a lo señalado en el Art. 81 de Decreto Supremo N° 042-99-EM (Reglamento de Distribución de Gas Natural por Red de Ductos), el concesionario de distribución podrá abrir los pavimentos, calzadas y aceras de las vías públicas que se encuentren dentro del área de concesión, previa notificación ac la Municipalidad respectiva, quedando obligado a efectuar la reparación que sea menester dentro del plazo otorgado por dicha Municipalidad.

El estudio de Impacto Ambiental del mencionado proyecto ha sido aprobado mediante R.D N°0116-2004-MEM/AAM de fecha 13 de agosto del 2004, expedida por la Dirección General de Asuntos Ambientales del Ministerio de Energía y Minas.

En virtud de lo antes expuesto, y de conformidad con lo establecido en el Texto Único de Procedimientos Administrativos de la Municipalidad, adjuntamos la siguiente documentación:

1. Plano de Ubicación
2. Planos de planta y perfil
3. Memoria Descriptiva y Especificaciones Técnicas
4. Cronograma de Obra

CALIDDA
C. Morelli 100
C.C. La Pampa Torre 2
Teléfono: (51-1) 611-7500
San Borja - Lima - Perú

Por su parte, informamos la contratación de la empresa **P.A PERU SAC**, empresa identificada con RUC. N° 20549011196, para la elaboración de dichos trabajos contando como responsable por parte de la empresa contratista con la Ingeniera Diana Cayo Rivas, con registro del Colegio de Ingenieros N°122261; asimismo, nuestra representada designa como persona responsable al Ingeniero Raúl García con registro del Colegio de Ingenieros N°64179.

De conformidad con lo dispuesto en el artículo 126° del Texto Único Ordenado de la Ley N° 27444- Ley del Procedimiento Administrativo General, otorgamos poder general para efectos de la tramitación ordinaria de éste procedimiento al Señor Sergio Dennis Chacón Bruno identificado con DNI N° 46731029 y/o Yelina Quispe Curicon DNI N° 70474960, a fin que en nombre y representación de nuestra empresa, pueda revisar el expediente, realizar las gestiones necesarias orientadas a la obtención de los permisos y en su oportunidad proceder al recojo de la autorización que corresponda.

Asimismo, señalamos que de acuerdo al numeral 20.4 del artículo 20° del TUO de la Ley N° 27444, vuestro despacho nos podrá notificar a los siguientes correos electrónicos:

- casilla.electronica@proveedores.calidda.com.pe
- Gestion.Permisos@calidda.com.pe
- nataly.aldana@profesionalesasociados.pe
- jose.garrido@profesionalesasociados.pe

POR TANTO:

A usted señor Gerente, mucho agradeceremos se sirva disponer lo necesario a efecto se nos proporcione la autorización solicitada, por corresponder a derecho.

Atentamente,

Firmado Digitalmente por:
**ROBERTO FRANCO GIANOLI
HANKE**
Fecha: 01/12/2022 16:58:56

Roberto Franco Gianoli Hanke
Sub Gerente Legal





Municipalidad Metropolitana de Lima
Jr. Rufino Torrico 1178
Cercado de Lima
RUC: 20131380951

*** COPIA DEL ORIGINAL ***

Tik# 0000059803-2022 02/12/2022 10:31:05
GAS NATURAL DE LIMA Y CALLA 20503758114

Descripción	Cant	P.Unit	Total
9429 Trabajos Emergencia	1	275.20	275.20
	Total		275.20
	Efectivo		275.20
	Cambio		275.20

Cajero(a): MVILLAR

Importe transferido en fideicomiso a La Fiduciaria
SA.

*** COPIA DEL ORIGINAL ***

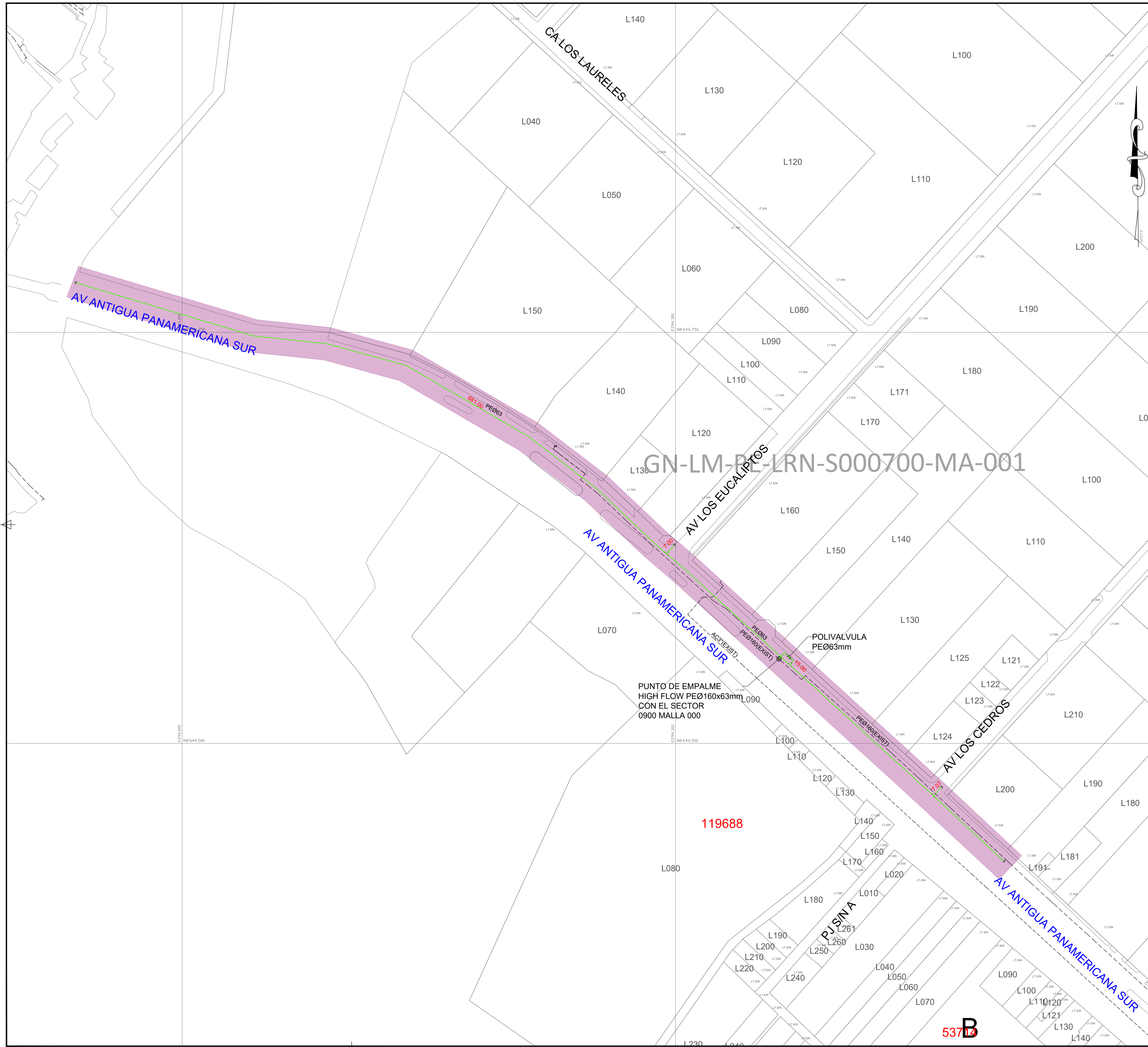

CROQUIS DE UBICACION
CUADRANTE J17-K17

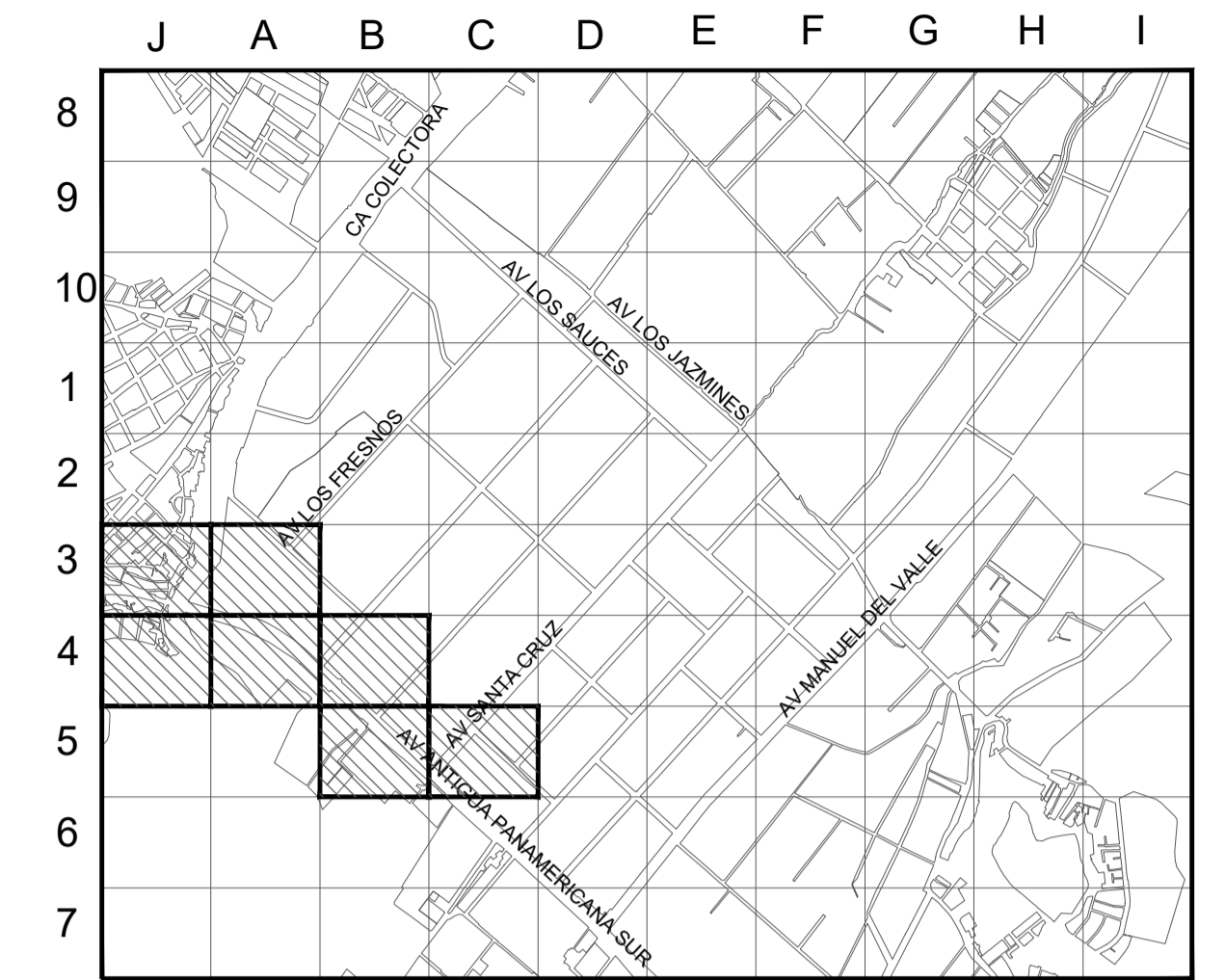

CUADRANTE J18-K18



ESCALA GRAFICA
Sistema de Coordenadas: UTM-WGS84
Hemisferio Sur - ZONA 18

SIMBOLOGIA

Válvula		Conexión con Sillito (TF)	
Tapón		Conexión con Tapping Tee (EF)	
Reducción		Conexión sin válvula de exceso de flujo	
Transición AC-PE		Punto de inicio de Progresiva: 0,00	
ERP		Punto Control Topográfico	
Triducto		Punto de salida de cable de detección en acometidas	
Punto de empalme		Zona de protección mecánica de la red	
Cabinete		Tramo con tapado diferente a lo típico	

TIPO DE LINEA

TUBERIA PE ø200mm	PE200
TUBERIA PE ø160mm	PE160
TUBERIA PE ø110mm	PE110
TUBERIA PE ø90mm	PE90
TUBERIA PE ø63mm	PE63
TUBERIA PE ø32mm	PE32
TUBERIA PE ø20mm	PE20
TUBERIA PE (CON GAS)	PE

Distancia mínima a edificaciones consideradas en el trazado: 1m

LEYENDA

LRN - SECTOR 00700 MALLA 001	
------------------------------	--

DIÁMETRO	METRADO A INSTALAR
DIÁMETRO DE 63mm	711 m

Representante Técnico
(Contratista)

A	PARA PERMISOS	01/12/2022	GFCO	JMGV	CDPM
REV.	DESCRIPCIÓN	FECHA	ELABORÓ	REVISÓ	APROBÓ
LISTA DE REVISIONES					
		REDES DE DISTRIBUCIÓN DE GAS NATURAL EN LIMA Y CALLAO			
TITULO:					
PPE0-21-1307 REDES DE POLIETILENO - LURIN					
LRN - SECTOR 00700 MALLA 001					
PLANO MAESTRO					
DIBUJO:	GFCO	FECHA:	01/12/2022	DISTRITO:	LURIN
REVISO:	JMGV	ESCALA:	S/E	ZONA Y MALLA:	SECTOR 00700
APROBO:	CDPM	FILE:	1/1	REEMPLAZA:	---
				PLANO N°:	PPE0-21-1307-00-PM-01
				REV.:	A

CRONOGRAMA DE OBRA

PROYECTO: "LRN- SECTOR 000700 MALLA 001"

DISTRITO: LURIN

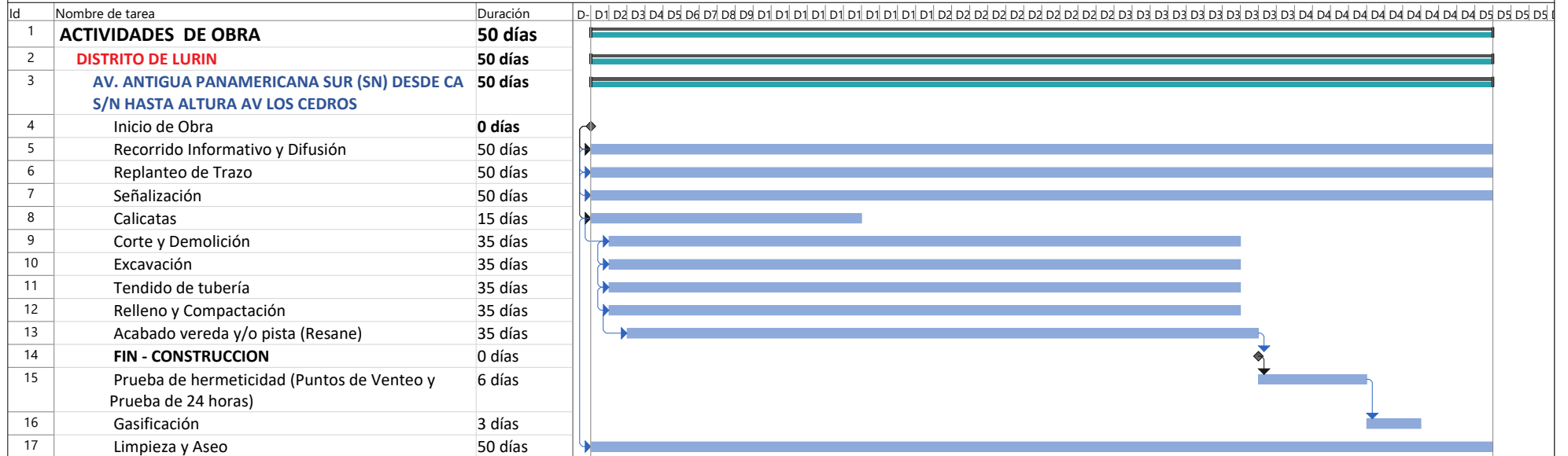

Tarea	[Barra azul]	Tarea inactiva	[Barra blanca]	Informe de resumen manual	[Barra verde]	Hito externo	[Diamante]
División	[Puntos azules]	Hito inactivo	[Diamante]	Resumen manual	[Barra negra]	Fecha límite	[Flecha verde]
Hito	[Diamante]	Resumen inactivo	[Barra gris]	solo el comienzo	[Barra azul]	Progreso	[Barra azul]
Resumen	[Barra verde]	Tarea manual	[Barra azul]	solo fin	[Barra verde]	Progreso manual	[Barra verde]
Resumen del proyecto	[Barra gris]	solo duración	[Barra verde]	Tareas externas	[Barra gris]		