

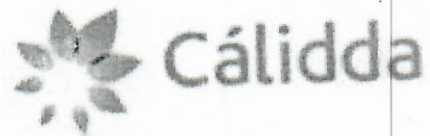

EXPEDIENTE Nro.
1622 - 2023
Secretaría General

Solicitante : CALIDDA - GAS NATURAL DE
Asunto : SOLICITA AUTORIZACIÓN PAR
Folios : 32
Observaciones :



CODIGO DEL PROYECTO: PPE-18-0399

Registrado por: YCHAVEZ el 08-03-2023 09:53:04
U Destino : SUBGERENCIA DE OBRAS PUBLICA

Lima, 3 de marzo de 2023

Señores
MUNICIPALIDAD DISTRITAL DE MIRAFLORES
GERENCIA DE OBRAS Y SERVICIOS PUBLICOS
Presente. -

Asunto: Solicita autorización para la ejecución de obras del proyecto "MIR - SECTOR - 000700 - MALLA - 006"

Radicado: R2023-012118

De nuestra consideración:

Gas Natural de Lima y Callao S.A. - Calidda, identificada con RUC N° 20503758114, debidamente representada por su apoderado el Señor Roberto Franco Gianoli Hanke, Identificado con DNI N° 10609610, con poderes inscritos en la partida electrónica N° 11352499 del Registro de Personas Jurídicas de la Oficina Registral de Lima, ante usted respetuosamente, nos presentamos y decimos:

Que, en el marco del proyecto de masificación del servicio público de gas natural promovido por el Gobierno Central (Proyecto Camisea), venimos a solicitar autorización para la ejecución de obras del proyecto denominado "MIR - SECTOR - 000700 - MALLA - 006", ubicado en el Distrito de Miraflores, donde se estará interviniendo:

Av. DE LA AVIACION CDRA 04 ESQ CA FRANCIA

CA FRANCIA CDRA 07 Y 08

CA RAMON ZAVALA CDRA 03

Tal como se señala en los planos de ubicación y la memoria descriptiva que se adjuntan.

Conforme a lo señalado en el Art. 81 de Decreto Supremo N° 042-99-EM (Reglamento de Distribución de Gas Natural por Red de Ductos), el concesionario de distribución podrá abrir los pavimentos, calzadas y aceras de las vías públicas que se encuentren dentro del área de concesión, previa notificación a la Municipalidad respectiva, quedando obligado a efectuar la reparación que sea menester dentro del plazo otorgado por dicha Municipalidad.

El estudio de Impacto Ambiental del mencionado proyecto ha sido aprobado mediante R.D N°0116-2004-MEM/AAM de fecha 13 de agosto del 2004, expedida por la Dirección General de Asuntos Ambientales del Ministerio de Energía y Minas.

En virtud de lo antes expuesto, y de conformidad con lo establecido en el Texto Único de Procedimientos Administrativos de la Municipalidad, adjuntamos la siguiente documentación:

1. Plano de Ubicación
2. Planos de planta y perfil
3. Memoria Descriptiva y Especificaciones Técnicas
4. Cronograma de Obra



Por su parte, informamos la contratación de la empresa **COMERCIALIZADORA S&E PERÚ S.A.C** identificada con RUC N°20511535612 para la elaboración de dichos trabajos contando como responsable por parte de la empresa contratista con el Ingeniero John Campos Castillo, con registro del Colegio de Ingenieros N°48335; asimismo, nuestra representada designa como persona responsable al Ingeniero Raúl García con registro del Colegio de Ingenieros N°64179.

De conformidad con lo dispuesto en el artículo 126° del Texto Único Ordenado de la Ley N° 27444- Ley del Procedimiento Administrativo General, otorgamos poder general para efectos de la tramitación ordinaria de este procedimiento al Señor **EDER MERA LEON** con DNI N° 10214048 Y/O el Sr. **ROBERT VALVERDE ALVARADO** con DNI N° 41195791, a fin que en nombre y representación de nuestra empresa, pueda realizar las gestiones correspondientes hasta la finalización del proyecto.

Asimismo, señalamos que de acuerdo al numeral 20.4 del artículo 20° del TUO de la Ley N° 27444, vuestro despacho nos podrá notificar a los siguientes correos electrónicos:

- casilla.electronica@proveedores.calidda.com.pe
- Gestion.Permisos@calidda.com.pe
- emera@meraasesores.com

POR TANTO:

A usted señor Gerente, mucho agradeceremos se sirva disponer lo necesario a efecto se nos proporcione la autorización solicitada, por corresponder a derecho.

Atentamente,

Firmado Digitalmente por:
**ROBERTO FRANCO GIANOLI
HANKE**
Fecha: 06/03/2023 16:21:43

Roberto Franco Gianoli Hanke
Sub Gerente Legal



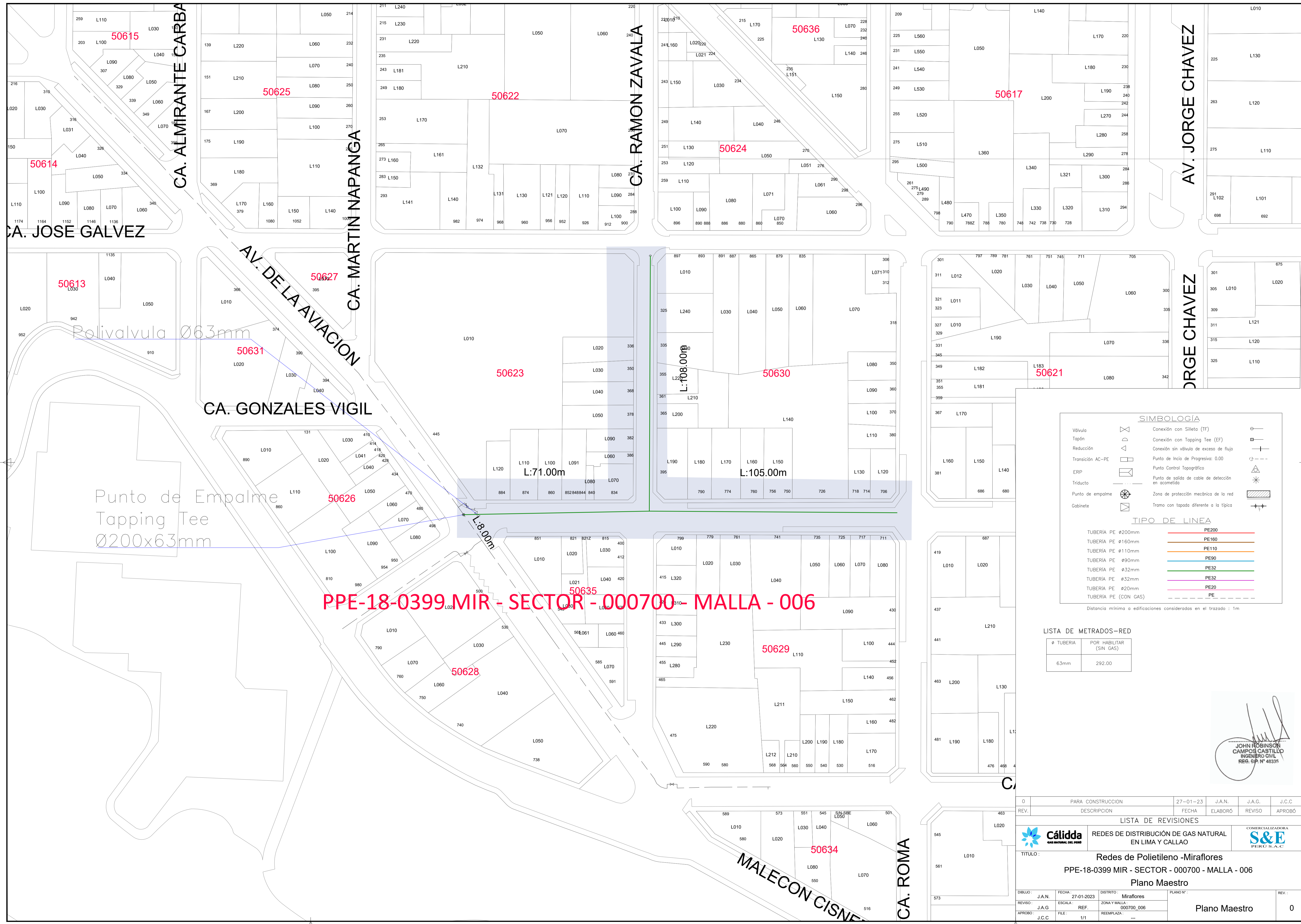

50614

50615

50625

50622

50636

50617

50624

50613

50627

50623

50630

50621

AV. DE LA AVIACION

CA. GONZALES VIGIL

PPE-18-0399 MIR - SECTOR - 000700 - MALLA - 006

Punto de Empalme
Tapping Tee
Ø200x63mm

Polivalvula Ø63mm

CA. MARTIN NAPANGA

CA. JOSE GALVEZ

CA. ALMIRANTE CARBA

CA. RAMON ZAVALA

AV. JORGE CHAVEZ

JORGE CHAVEZ

CA. ROMA

MALECON CISNERO

SIMBOLOGÍA

Válvula		Conexión con Sileto (TF)	
Tapón		Conexión con Tapping Tee (EF)	
Reducción		Conexión sin válvula de exceso de flujo	
Transición AC-PE		Punto de Inicio de Progresiva: 0.00	
ERP		Punto Control Topográfico	
Triducto		Punto de salida de cable de detección en acomilado	
Punto de empalme		Zona de protección mecánica de la red	
Gabinete		Tramo con tapada diferente a la típica	

TIPO DE LINEA

TUBERIA PE ø200mm		PE200
TUBERIA PE ø160mm		PE160
TUBERIA PE ø110mm		PE110
TUBERIA PE ø90mm		PE90
TUBERIA PE ø32mm		PE32
TUBERIA PE ø32mm		PE32
TUBERIA PE ø20mm		PE20
TUBERIA PE (CON GAS)		PE

Distancia mínima a edificaciones consideradas en el trazado : 1m

LISTA DE METRADOS-RED

Ø TUBERIA	POR HABITAR (SIN GAS)
63mm	292.00

JOHN ROBINSON
CAMPOS CASTILLO
INGENIERO CIVIL
REG. S.P. N° 48335

0	PARA CONSTRUCCION	27-01-23	J.A.N.	J.A.G.	J.C.C
REV.	DESCRIPCION	FECHA	ELABORÓ	REVISÓ	APROBÓ
LISTA DE REVISIONES					
		REDES DE DISTRIBUCIÓN DE GAS NATURAL EN LIMA Y CALLAO			
TITULO : Redes de Polietileno -Miraflores PPE-18-0399 MIR - SECTOR - 000700 - MALLA - 006 Plano Maestro					
DIBUJO:	J.A.N.	FECHA:	27-01-2023	DISTRITO:	Miraflores
REVISO:	J.A.G.	ESCALA:	REF.	ZONA Y MALLA:	000700_006
APROBO:	J.C.C	FILE:	1/1	REEMPLAZA:	---
Plano Maestro					0

PROYECTO: REDES DE DISTRIBUCIÓN DE GAS NATURAL DE LIMA Y CALLAO

CONTRATISTA: COMERCIALIZADORA **S&E** PERU SAC.

RED DE DISTRIBUCIÓN EN PE

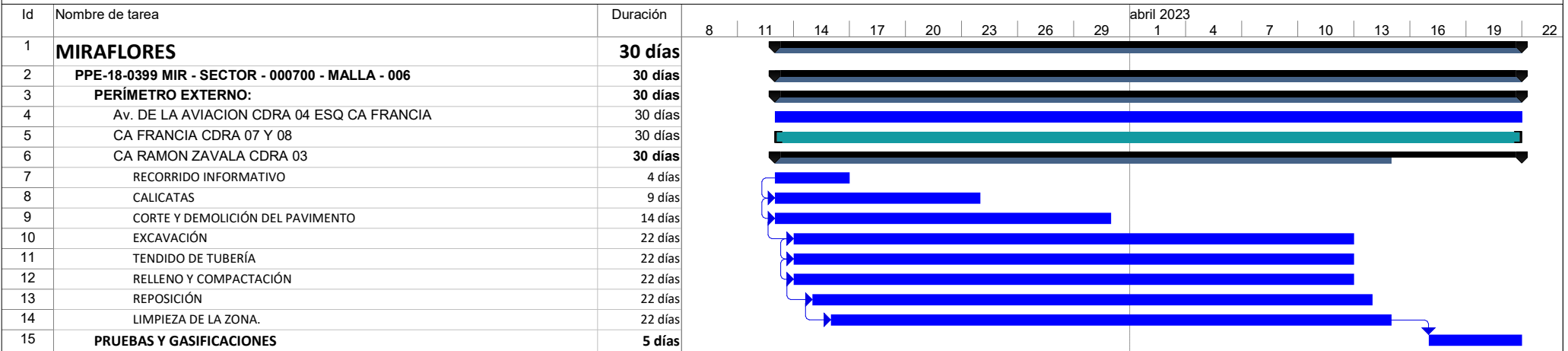

JOHN ROBINSON
CAMPOS CASTILLO
INGENIERO CIVIL
REG. SIP. N° 48335

PROYECTO: REDES DE DISTRIBUCIÓN	Tarea	[Barra azul]	Tareas externas	[Barra gris]	Manual Task	[Barra verde]	Finish-only	[Icono J]
	División	[Puntos azules]	Hito externo	[Icono diamante]	Duration-only	[Barra azul claro]	Progreso	[Barra negra]
	Hito	[Icono diamante]	Inactive Task	[Icono diamante]	Manual Summary Rollup	[Barra azul oscuro]	Fecha límite	[Icono flecha verde]
	Resumen	[Barra negra]	Inactive Milestone	[Icono diamante]	Manual Summary	[Barra negra]		
	Resumen del proyecto	[Barra gris]	Inactive Summary	[Icono diamante]	Start-only	[Barra negra]		