

\*2022-118684\*



Nº: 2022-0137085

Remitente:

GAS NATURAL DE LIMA Y CALLAO S.A. -

RUC: 20503758114

Recibido: 25/08/2022 - 09:10

Nº de Folios: 40

Registrado YNGA YZQUIERDO

Consultas: [www.munlima.gob.pe](http://www.munlima.gob.pe)

Teléfonos: (51) 1 - 632 - 1300

Nota: La recepción NO da conformidad al contenido.

Lima, 22 de Agosto de 2022

Señores

**MUNICIPALIDAD METROPOLITANA DE LIMA  
GERENCIA DE DESARROLLO URBANO**

Presente. -

Asunto: Solicita autorización para la ejecución de obras del proyecto "ATV-SECTOR-004200-MALLA-020"

Radicado: R2022-044360

De nuestra consideración:

**Gas Natural de Lima y Callao S.A.** - Cálida, identificada con RUC N° 20503758114, debidamente representada por su apoderado el Señor Roberto Franco Gianoli Hanke, Identificado con DNI N° 10609610, con poderes inscritos en la partida electrónica N° 11352499 del Registro de Personas Jurídicas de la Oficina Registral de Lima, ante usted respetuosamente, nos presentamos y decimos:

Que, en el marco del proyecto de masificación del servicio público de gas natural promovido por el Gobierno Central (Proyecto Camisea), venimos a solicitar autorización para la ejecución de obras del proyecto denominado "**ATV-SECTOR-004200-MALLA-020**", ubicado en el distrito de Ate Vitarte, tal como se señala en los planos de ubicación y la memoria descriptiva que se adjuntan, las cuales se ejecutarán en las siguientes direcciones:

Av. Nicolas de Pierola (NS), desde Av. Nicolas Ayllon, hasta Ca. S/N.

Av. Nicolas de Pierola (NS), desde Pj. S/N, hasta Av. San Martin.

Conforme a lo señalado en el Art. 81 de Decreto Supremo N° 042-99-EM (Reglamento de Distribución de Gas Natural por Red de Ductos), el concesionario de distribución podrá abrir los pavimentos, calzadas y aceras de las vías públicas que se encuentren dentro del área de concesión, previa notificación a la Municipalidad respectiva, quedando obligado a efectuar la reparación que sea menester dentro del plazo otorgado por dicha Municipalidad.

El estudio de Impacto Ambiental del mencionado proyecto ha sido aprobado mediante R.D N°0116-2004-MEM/AAM de fecha 13 de agosto del 2004, expedida por la Dirección General de Asuntos Ambientales del Ministerio de Energía y Minas.

En virtud de lo antes expuesto, y de conformidad con lo establecido en el Texto Único de Procedimientos Administrativos de la Municipalidad, adjuntamos la siguiente documentación:

1. Plano de Ubicación
2. Planos de planta y perfil
3. Memoria Descriptiva y Especificaciones Técnicas
4. Cronograma de Obra



Por su parte, informamos la contratación de la empresa **CONSTRUREDES SAC** identificada con RUC N°20518509391 para la elaboración de dichos trabajos contando como responsable por parte de la empresa contratista con el Ingeniero Edwin Yair Uribe Salazar., con registro del Colegio de Ingenieros N° 2514-T; asimismo, nuestra representada designa como persona responsable al Ingeniero Leyla G. Eugenio Sarmiento, con Registro del Colegio de Ingenieros N° 170305.

De conformidad con lo dispuesto en el artículo 126° del Texto Único Ordenado de la Ley N° 27444- Ley del Procedimiento Administrativo General, otorgamos poder general para efectos de la tramitación ordinaria de éste procedimiento al Señor **EDER MERA LEON** con DNI N° 10214048 Y/O el Sr. **ROBERT VALVERDE ALVARADO** con DNI N° 41195791, a fin que en nombre y representación de nuestra empresa, pueda revisar el expediente, realizar las gestiones necesarias orientadas a la obtención de los permisos y en su oportunidad proceder al recojo de la autorización que corresponda.

Asimismo, señalamos que de acuerdo con el numeral 20.4 del artículo 20° del TUO de la Ley N° 27444, vuestro despacho nos podrá notificar a los siguientes correos electrónicos:

- [casilla.electronica@proveedores.calidda.com.pe](mailto:casilla.electronica@proveedores.calidda.com.pe)
- [Gestion.Permisos@calidda.com.pe](mailto:Gestion.Permisos@calidda.com.pe)
- [emera@meraasesores.com](mailto:emera@meraasesores.com)

**POR TANTO:**

A usted señor Gerente, mucho agradeceremos se sirva disponer lo necesario a efecto se nos proporcione la autorización solicitada, por corresponder a derecho.

Atentamente,

Firmado Digitalmente por:  
**ROBERTO FRANCO GIANOLI  
HANKE**  
Fecha: 23/08/2022 08:26:51

**Roberto Franco Gianoli Hanke**  
**Sub Gerente Legal**



## CRONOGRAMA DE OBRA DISTRITO DE ATE VITARTE

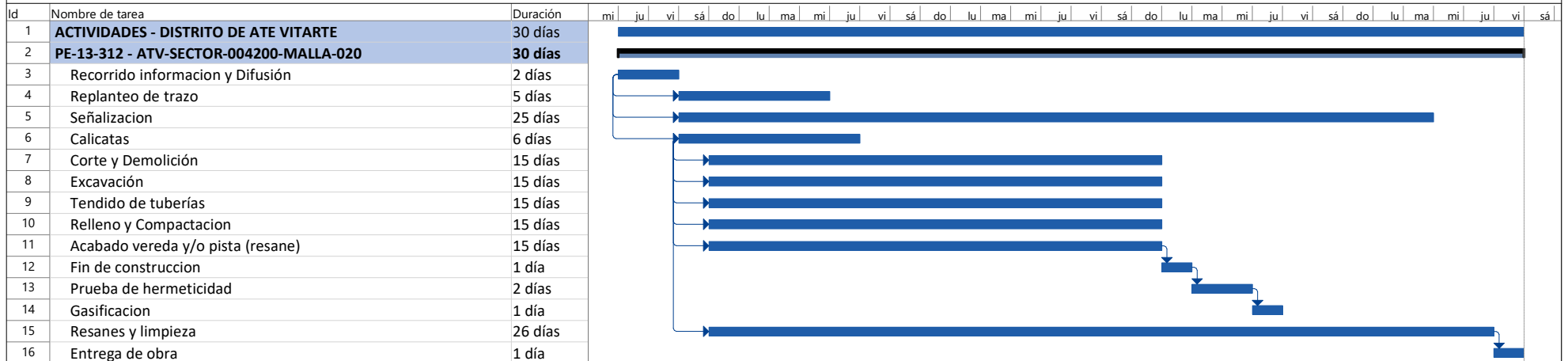

**EDWIN YAJR URIBE SALAZAR**  
 Ingeniero Civil  
 CIP N° 2514-T

Tarea		Agrupar por síntesis		Hito externo		solo duración		Fecha limite	
División		Tarea resumida		Tarea inactiva		Informe de resumen manual		Progreso	
Hito		Hito resumido		Hito inactivo		Resumen manual			
Resumen		Progreso resumido		Resumen inactivo		solo el comienzo			
Resumen del proyecto		Tareas externas		Tarea manual		solo fin			



**ATV - SECTOR 004200 MALLA 020**

**CROQUIS DE UBICACIÓN  
CUADRANTE J07 - K07**

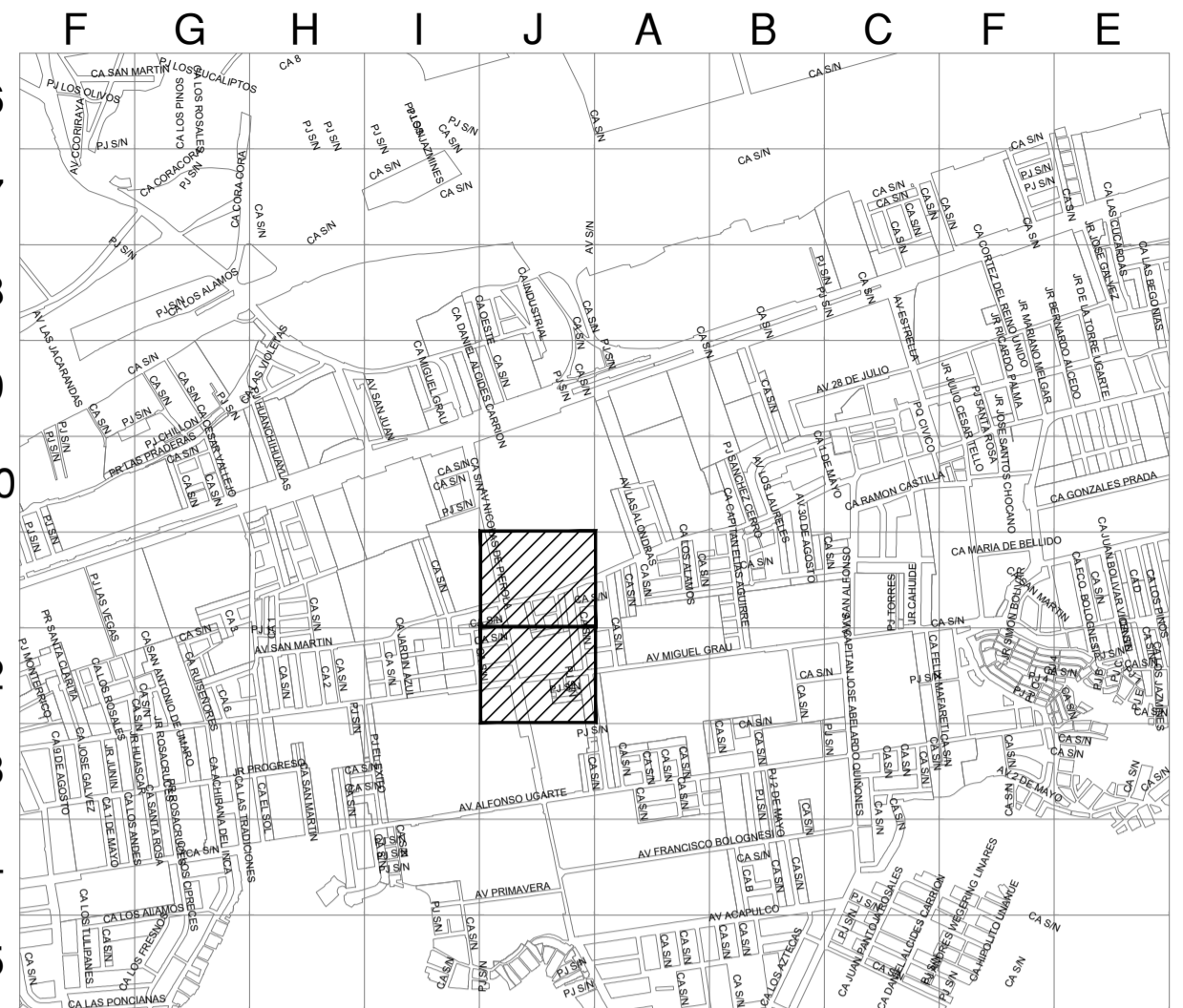

**CUADRANTE J08 - K08**



Sistema de Coordenadas: UTM-WGS84  
Hemisferio Sur - ZONA 18

**SIMBOLOGIA**

Válvula		TEE de Todo Diametro	
Tapón		Conexión con Silleta (TF)	
Reducción		Conexión con Tapping Tee (EF)	
Transición AC-PE		Conexión sin válvula de exceso de flujo	
ERP		Punto de Inicio de Progresiva: 0.00	
Triducto		Punto Control Topográfico	
Punto de empuje		Punto de salida de cable de detección en acometida	
Gabinete		Zona de protección mecánica de la red	
		Tramo con tapada diferente a la típica	

**TIPO DE LINEA**

TUBERÍA PE ø200mm	PE200
TUBERÍA PE ø160mm	PE160
TUBERÍA PE ø110mm	PE110
TUBERÍA PE ø90mm	PE90
TUBERÍA PE ø63mm	PE63
TUBERÍA PE ø32mm	PE32
TUBERÍA PE ø20mm	PE20
TUBERÍA PE (CON GAS)	PE

Distancia mínima a edificaciones consideradas en el trazado: 1m



**METRADOS**

DIAMETRO DE TUBERÍA	LONGITUD (m)
PE ø 32 mm	----
PE ø 63 mm	427.40
PE ø 90 mm	----
PE ø 110 mm	----
PE ø 160 mm	----
PE ø 200 mm	----
<b>TOTAL:</b>	<b>427.40</b>

**EDWIN YAIR URIBE SALAZAR**  
Ingeniero Civil  
CIP N° 2514-T  
Representante Técnico

A	PLANO PARA PERMISO	16-08-2022	PCC	EUS	EUS
REV.	DESCRIPCION	FECHA	ELABORÓ	REVISO	APROBO

**LISTA DE REVISIONES**

**Cálidda** REDES DE DISTRIBUCIÓN DE GAS NATURAL EN LIMA Y CALLAO **CR** CONSTRUREDES S.A.C.

TITULO: **PE-13-312 Redes de Polietileno - Ate Vitarte  
ATV-SECTOR004200-MALLA020  
Plano Maestro**

DIBUJO:	P.C.C.	FECHA:	16-08-2022	DISTRITO:	ATE VITARTE	PLANO N°:		REV.:	
REVISO:	E.U.S.	ESCALA:	S/E	ZONA Y MALLA:	SECTOR004200-MALLA020				
APROBO:	E.U.S.	FILE:	-	REEMPLAZA:					A

PPE-13-312-00-PM-01