

**CODIGO DEL PROYECTO: PPE-21-0193
PPE-21-0194**

Lima, 13 de enero del 2022

Señores
MUNICIPALIDAD DISTRITAL DE CARABAYLLO
GERENCIA DE DESARROLLO URBANO
Presente. -

Asunto: Solicita autorización para la ejecución de obras del proyecto EXT. DE RED A CONDOMINIO LOMAS DE CARABAYLLO SECTOR 003300 MALLA 005 - 008.

Radicado: R2022 - 001280

De nuestra consideración:

Gas Natural de Lima y Callao S.A. - Cálidda, identificada con RUC N° 20503758114, debidamente representada por su apoderado el Señor Roberto Franco Gianoli Hanke, Identificado con DNI N° 10609610, con poderes inscritos en la partida electrónica N° 11352499 del Registro de Personas Jurídicas de la Oficina Registral de Lima, ante usted respetuosamente, nos presentamos y decimos:

Que, en el marco del proyecto de masificación del servicio público de gas natural promovido por el Gobierno Central (Proyecto Camisea), venimos a solicitar autorización para la ejecución de obras del proyecto denominado **“EXT. DE RED A CONDOMINIO LOMAS DE CARABAYLLO SECTOR 003300 MALLA 005 - 008”**, ubicado en el Distrito de Carabayllo, tal como se señala en los planos de ubicación y la memoria descriptiva que se adjuntan.

- **CA. SEÑOR DE CADEVILLA (CA. 4)**, DESDE CA. LOMAS DE CARABAYLLO (CA. 6) HASTA ALT. DE LA MZ C LT 12.
- **CA. LOMAS DE CARABAYLLO (CA. 6)**, DESDE CA. SEÑOR DE CADEVILLA (CA. 4) HASTA ALT. DE LA MZ B LT 13.

Conforme a lo señalado en el Art. 81 de Decreto Supremo N° 042-99-EM (Reglamento de Distribución de Gas Natural por Red de Ductos), el concesionario de distribución podrá abrir los pavimentos, calzadas y aceras de las vías públicas que se encuentren dentro del área de concesión, previa notificación a la Municipalidad respectiva, quedando obligado a efectuar la reparación que sea menester dentro del plazo otorgado por dicha Municipalidad.

El estudio de Impacto Ambiental del mencionado proyecto ha sido aprobado mediante R.D N°0116-2004-MEM/AAM de fecha 13 de agosto del 2004, expedida por la Dirección General de Asuntos Ambientales del Ministerio de Energía y Minas.

En virtud de lo antes expuesto, y de conformidad con lo establecido en el Texto Único de Procedimientos Administrativos de la Municipalidad, adjuntamos la siguiente documentación:

1. Plano de Ubicación
2. Planos de planta y perfil
3. Memoria Descriptiva y Especificaciones Técnicas
4. Cronograma de Obra

Por su parte, informamos la contratación de la empresa **ALFACO SAC** identificada con RUC N°220601832390, para la elaboración de dichos trabajos contando como responsable por parte de la empresa contratista con el Ingeniero Yerlyn Yack Gómez Melgarejo, con registro del Colegio de Ingenieros N°213465; asimismo, nuestra representada designa como persona responsable al Ingeniero Raúl García, con Registro del Colegio de Ingenieros N° 64179.

En ese sentido, en conformidad con lo dispuesto en el numeral 124.1 del artículo 124° del TUO de la Ley N° 27444, otorgamos poder general para efectos de la tramitación ordinaria de este procedimiento al señor WILSON GUERRERO BUITRAGO identificado con C.E. 001022384 y/o BERTHA SULIANA HERRERA CHAMORRO con DNI N° 42573068, a fin que en nombre y representación de nuestra empresa, pueda revisar el expediente, realizar las gestiones necesarias orientadas a la obtención de los permisos y en su oportunidad proceder al recojo de la autorización que corresponda, hasta la finalización del proyecto.

Asimismo, señalamos que de acuerdo al numeral 20.4 del artículo 20° del TUO de la Ley N° 27444, vuestro despacho nos podrá notificar a los siguientes correos electrónicos:

- Casilla.Electronica@proveedores.calidda.com.pe
- Gestion.Permisos@calidda.com.pe
- Relacionista Comunitaria [suliana.herrera@alfacosac.com]

POR TANTO:

A usted señor Gerente, mucho agradeceremos se sirva disponer lo necesario a efecto se nos proporcione la autorización solicitada, por corresponder a derecho.

Atentamente,

Roberto Franco Gianoli Hanke
Sub Gerente Legal





MUNICIPALIDAD DISTRITAL DE CARABAYLLO

SUBGERENCIA DE ATENCION AL CIUDADANO Y GESTION DOCUMENTAL

CARGO

(MESA DE PARTES VIRTUAL)

Nº de trámite : E 2202265

Unidad orgánica derivada: SUB GERENCIA DE OBRAS PRIVADAS

Fecha de derivación : 19/01/2022

Teléfono: 7170500

Anexo: 205

DATOS DEL SOLICITANTE:

Tipo Persona: Persona Jurídica

RUC: 20503758114

Razón social: GAS NATURAL DE LIMA Y CALLAO SA

Telefono: 964344933

Email: Gestion.Permisos@calidda.com.pe

Direccion: CA. MORELLI N° 150 TORRE 2 LA RAMBLA SAN BORJA

Asunto: SOLICITUD DE AUTORIZACION EXT. DE RED A CONDOMINIO LOMAS DE
CARABAYLLO S3300 MALLA 05,08

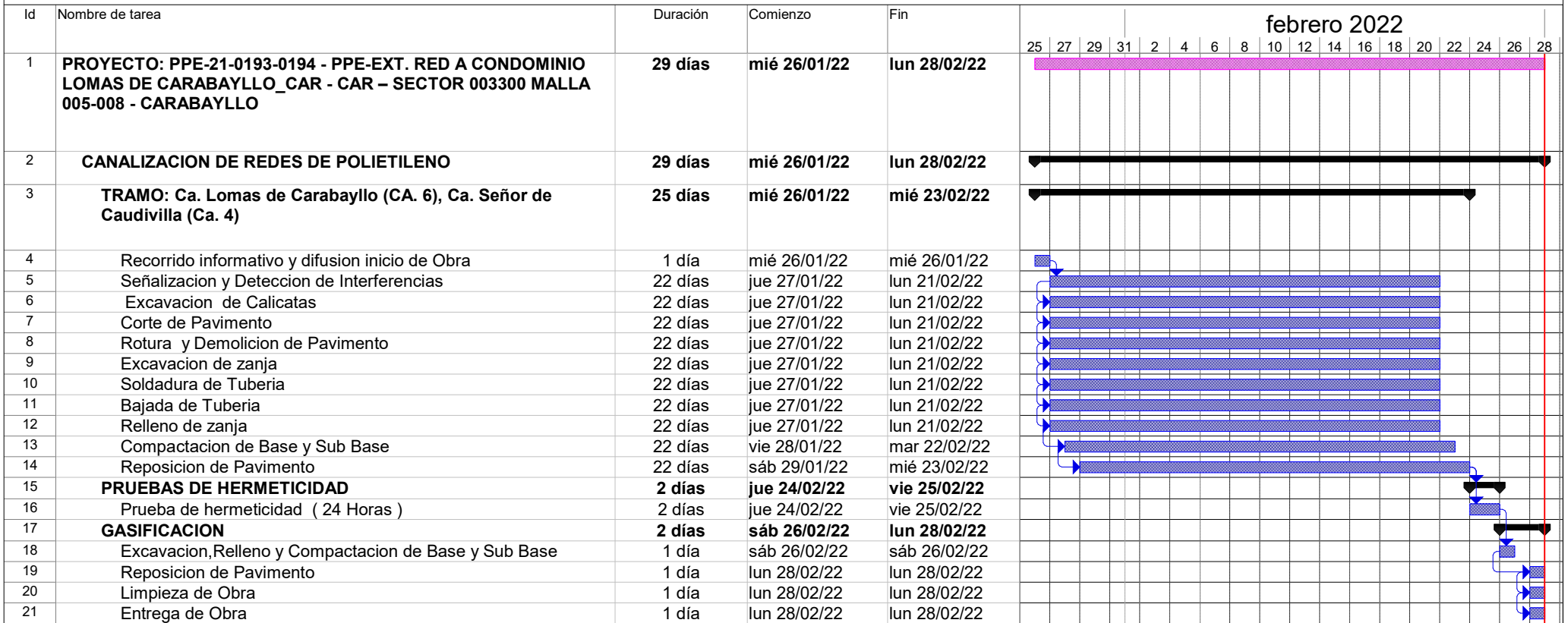

Tarea		Tareas externas		solo duración		Tareas externas	
División		Hito exteTarea		Informe de resumen manual		Hito externo	
Hito		Hito inactivo		Resumen manual		Progreso	
Resumen		Resumen inactivo		solo el comienzo		División	
Resumen del proyecto		Tarea manual		solo fin			

Ing. DIEGO E. QUISPE GARCIA
 JEFE DE INGENIERIA
 CIP 183492

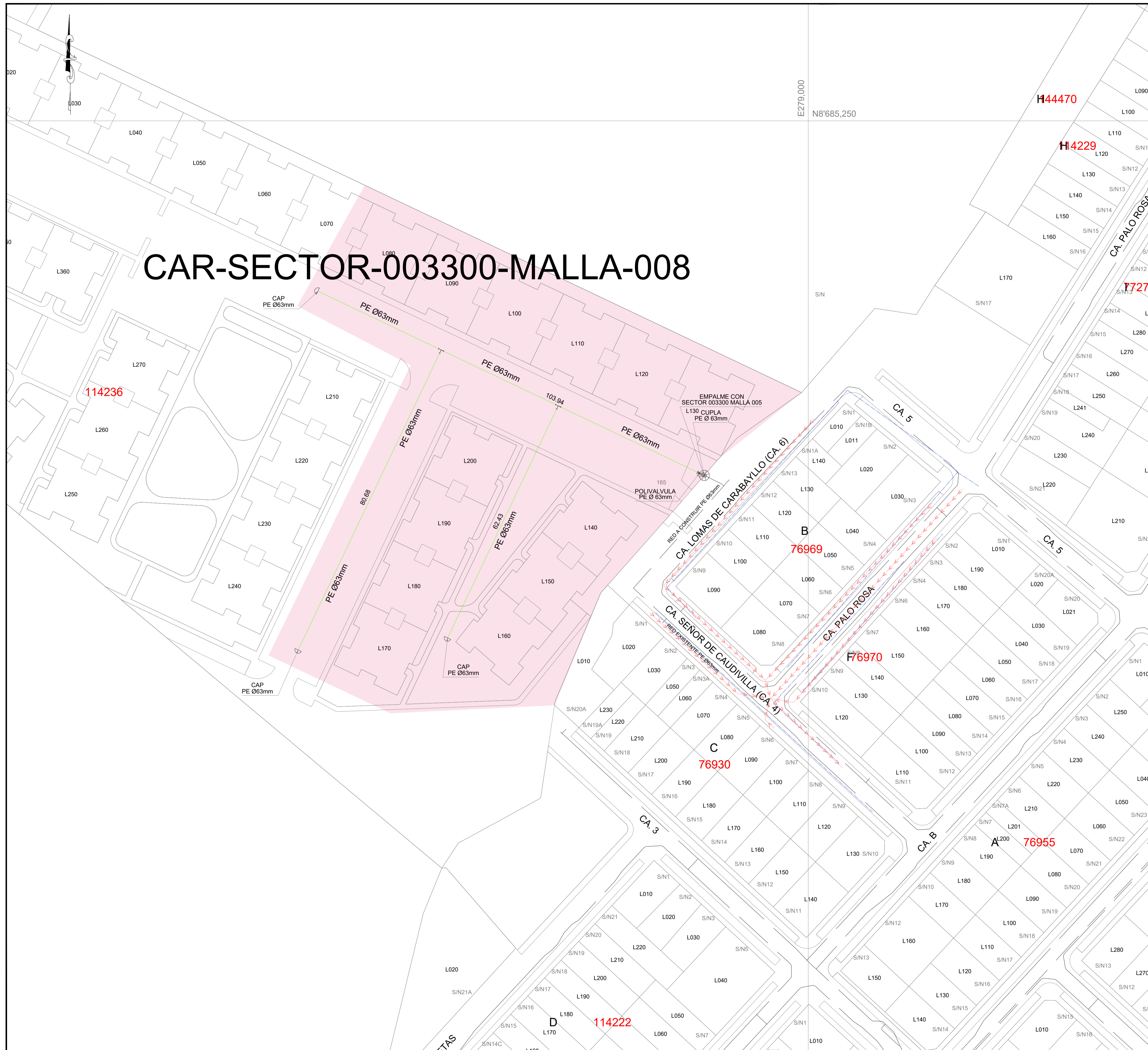

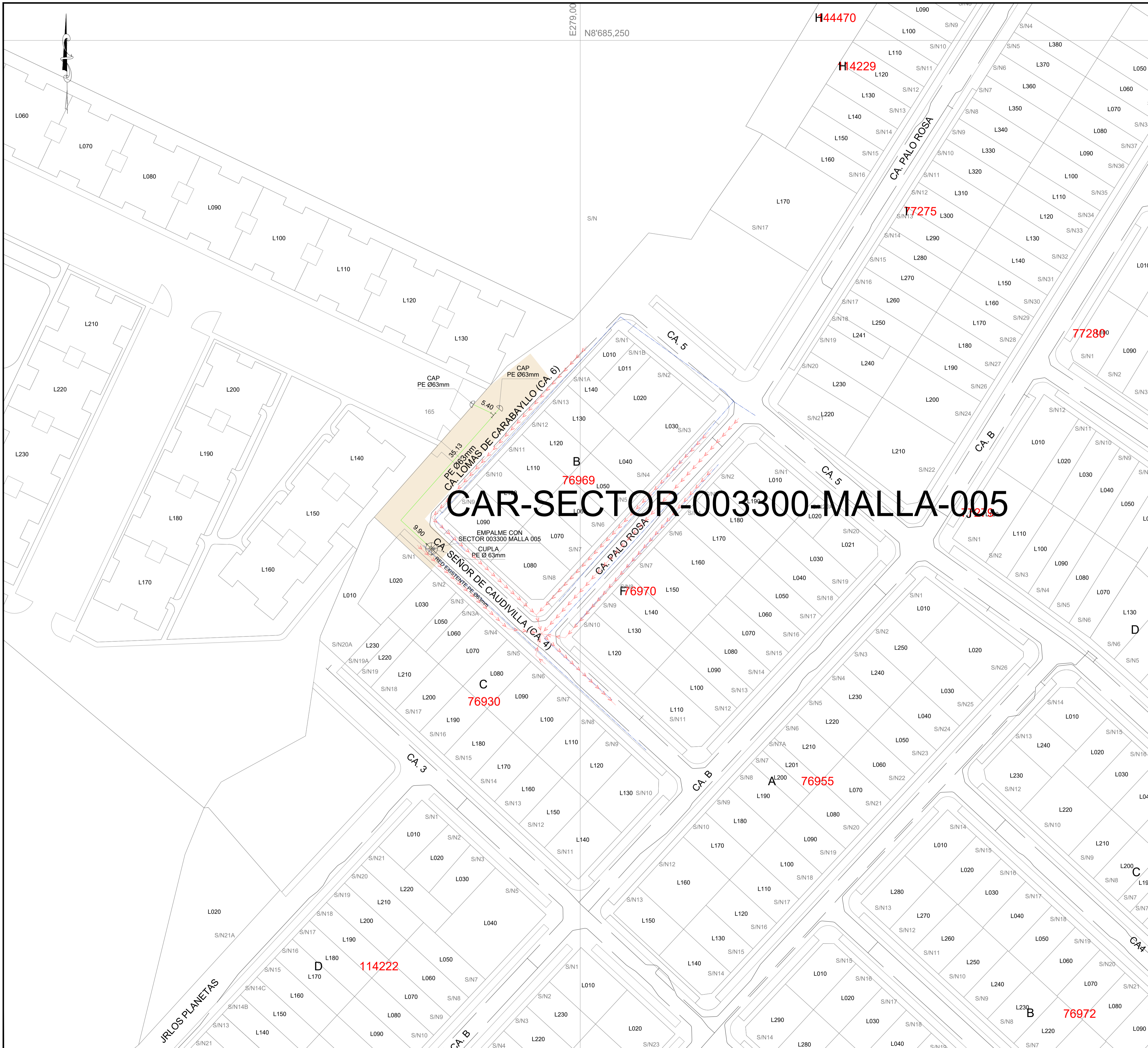

ESCALA GRAFICA
 Sistema de Coordenadas: UTM-WGS84
 Hemisferio Sur - ZONA 18

SIMBOLOGIA

Válvula	Conexión con Sillita (TF)	TEE de Todo Diámetro
Topón	Conexión con Tapping Tee (EF)	Conexión con Sillita (TF)
Reducción	Conexión sin válvula de exceso de flujo	Conexión con Tapping Tee (EF)
Transición AC-PE	Punto de Inicio de Progresiva: 0.00	Conexión sin válvula de exceso de flujo
ERP	Punto Control Topográfico	Punto de Inicio de Progresiva: 0.00
Triducto	Punto de salida de cable de detección en acometido	Punto Control Topográfico
Punto de empalme	Zona de protección mecánica de la red	Punto de salida de cable de detección en acometido
Gabinete	Tramo con tapada diferente a la típica	Zona de protección mecánica de la red

TIPO DE LINEA

TUBERIA PE Ø200mm	PE200
TUBERIA PE Ø160mm	PE160
TUBERIA PE Ø110mm	PE110
TUBERIA PE Ø90mm	PE90
TUBERIA PE Ø63mm	PE63
TUBERIA PE Ø32mm	PE32
TUBERIA PE Ø20mm	PE20
TUBERIA PE (CON GAS)	PE

LEYENDA DE INTERFERENCIAS

INTERFERENCIA CANAL	LC - LC - LC - LC - LC - LC - LC - LC
INTERFERENCIA TELEFONIA	T - T - T - T - T - T - T - T
INTERFERENCIA AGUA	A - A - A - A - A - A - A - A
INTERFERENCIA ALCANTARILLADO	ATS - ATS - ATS - ATS - ATS - ATS - ATS - ATS
INTERFERENCIA ALTA TENSION	MTS - MTS - MTS - MTS - MTS - MTS - MTS - MTS
INTERFERENCIA MEDIA TENSION	BTS - BTS - BTS - BTS - BTS - BTS - BTS - BTS
INTERFERENCIA BAJA TENSION	BTS - BTS - BTS - BTS - BTS - BTS - BTS - BTS

LISTA DE METRADOS

Ø TUBERIA	LONGITUD
Ø 20 mm	---
Ø 32 mm	---
Ø 63 mm	50.46
Ø 90 mm	---
Ø 110 mm	---
Ø 160 mm	---
Ø 200 mm	---
Total	50.46

CAMA Co. SAC
 ING. DIEGO E. QUISEPÉ GARCÍA
 JEFE DE INGENIERERIA
 CIP 183482
 Representante Técnico

1	PLANO PARA CONSTRUCCIÓN	18/01/2022	J.F.R.	D.Q.G.	D.Q.G.
0	PLANO PARA CONSTRUCCIÓN	12/10/2021	J.F.R.	D.Q.G.	D.Q.G.
REV.	DESCRIPCIÓN	FECHA	DIBUJO	REVISÓ	APROBÓ

LISTA DE REVISIONES

Cálidda REDES DE DISTRIBUCIÓN DE GAS NATURAL EN LIMA Y CALLAO **Alfa Co sac**

TITULO: PPE-21-0193 - REDES DE POLIETILENO - CARABAYLLO
 EXT. RED A CONDOMINIO LOMAS DE CARABAYLLO_CAR
 CAR-SECTOR-003300-MALLA-005
 PLANO MAESTRO

DIBUJO:	FECHA:	DISTRITO:	PLANO N°:	REV.:
J.F.R.	18/01/2022	CARABAYLLO		
REVISÓ:	ESCALA:	ZONA Y MALLA:		
D.Q.G.	S/E	SECTOR 003300 MALLA 005		
APROBÓ:	FILE:	REEMPLAZA:		
D.Q.G.				

PPE-21-0193-00-PM-01 1