

★2022-124577★

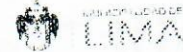

N°: 2022-0185058

Lima, 03 de noviembre de 2022

Señores  
**MUNICIPALIDAD METROPOLITANA DE LIMA**  
 GERENCIA DE DESARROLLO URBANO  
 Presente.-

Remitente:  
**GAS NATURAL DE LIMA Y CALLAO S.A. -**  
 RUC: 20503758114  
 Recibido: 08/11/2022 - 09:25  
 N° de Folios: 14  
 Registrado: GONZALES MENDO  
 Consultas: [www.munlima.gob.pe](http://www.munlima.gob.pe)  
 Teléfonos: (51) 1 - 632 - 1300  
 Nota: La recepción NO da conformidad al contenido.

Atención: Sub Gerencia de Autorizaciones Urbanas  
 Asunto: Solicitamos ampliación de plazo  
 Referencia: Autorización N° 00906-2022-MML-GDU-SAU (Expediente N° 2022-118093)  
 Proyecto: **CAR SECTOR 4600 MALLA 000**

De nuestra consideración:

**Gas Natural de Lima y Callao S.A. - Cálidda**, identificada con RUC N° 20503758114, debidamente representada por su apoderado el Señor **Roberto Franco Gianoli Hanke**, Identificado con DNI N° 10609610, con poderes inscritos en la **partida electrónica N° 11352499** del Registro de Personas Jurídicas de la Oficina Registral de Lima, ante usted respetuosamente, nos presentamos y decimos:

Que habiendo sido autorizados para la ejecución de los trabajos de canalización en el proyecto denominado "**CAR SECTOR 4600 MALLA 000**"; **Carabayllo**, recurrimos a su despacho con la finalidad de solicitar la ampliación de la autorización en vista que las obras no se ejecutarán en el plazo señalado por nuestro despacho.

De conformidad con lo dispuesto en el artículo 126° del Texto Único Ordenado de la Ley N° 27444- Ley del Procedimiento Administrativo General, otorgamos poder general para efectos de la tramitación ordinaria de éste procedimiento al Señor **EDER MERA LEON** con DNI N° 10214048 y el Sr. **ROBERT VALVERDE ALVARADO** con DNI N° 41195791, a fin que en nombre y representación de nuestra empresa, pueda revisar el expediente, realizar las gestiones necesarias orientadas a la obtención de los permisos y en su oportunidad proceder al recojo de la autorización que corresponda

Asimismo, señalamos que de acuerdo al numeral 20.4 del artículo 20° del TUO de la Ley N° 27444, vuestro despacho nos podrá notificar a los siguientes correos electrónicos:

- [casilla.electronica@proveedores.calidda.com.pe](mailto:casilla.electronica@proveedores.calidda.com.pe)
- [Gestion.Permisos@calidda.com.pe](mailto:Gestion.Permisos@calidda.com.pe)
- [emera@meraasesores.com](mailto:emera@meraasesores.com)

**POR TANTO:**

A usted señor Sub Gerente, mucho agradeceremos se sirva disponer lo necesario a efectos de emitir la autorización antes señalada.

Atentamente,

Firmado Digitalmente por:  
**ROBERTO FRANCO GIANOLI HANKE**  
 Fecha: 07/11/2022 12:01:15

CALI  
 C. 14  
 C.C.L.  
 Teléfono: (51-1) 611-7500



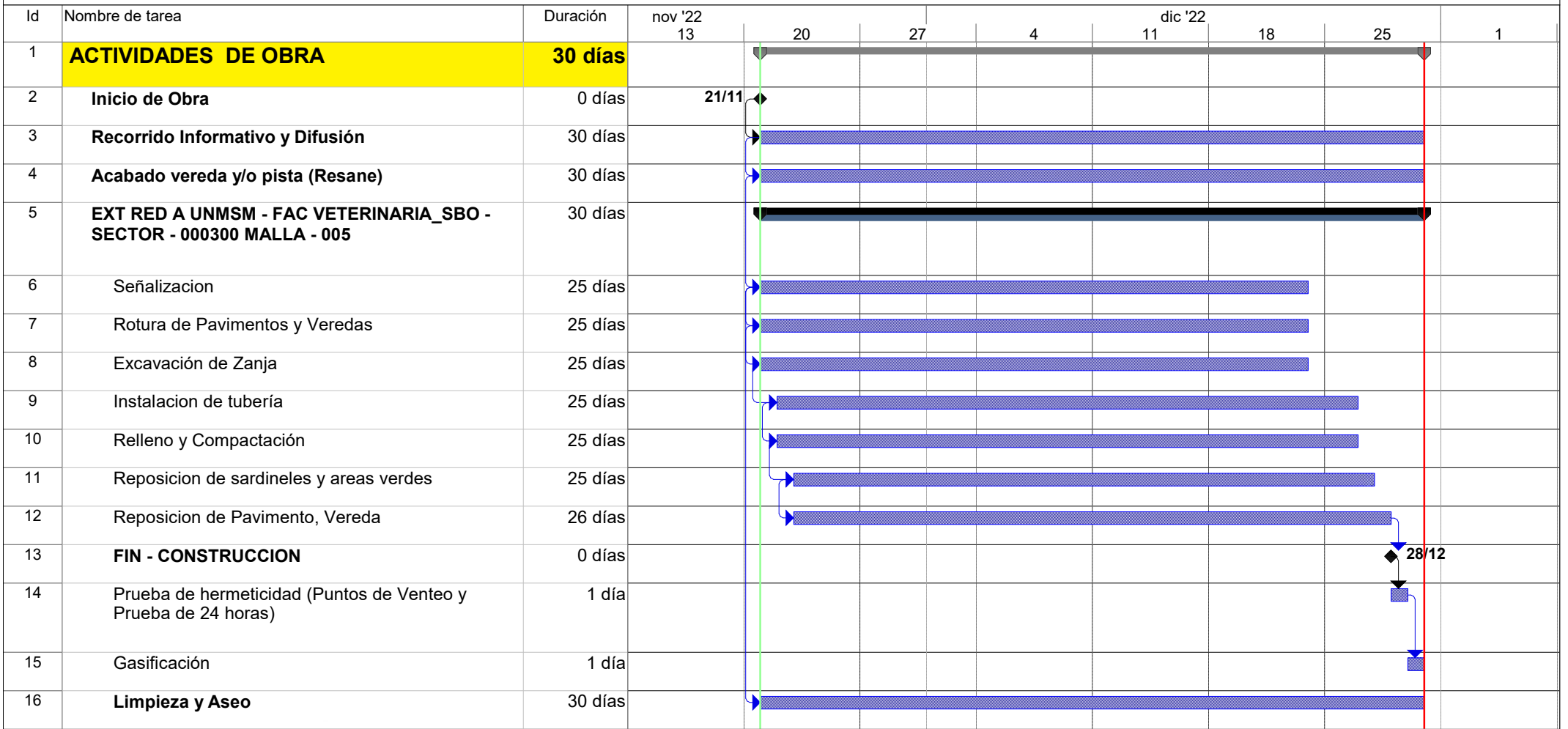

**CRONOGRAMA DE OBRA**  
**Proyecto: "EXT RED A UNMSM - FAC VETERINARIA\_SBO - SECTOR - 000300 MALLA - 005 "**  
**Distrito: SAN BORJA**

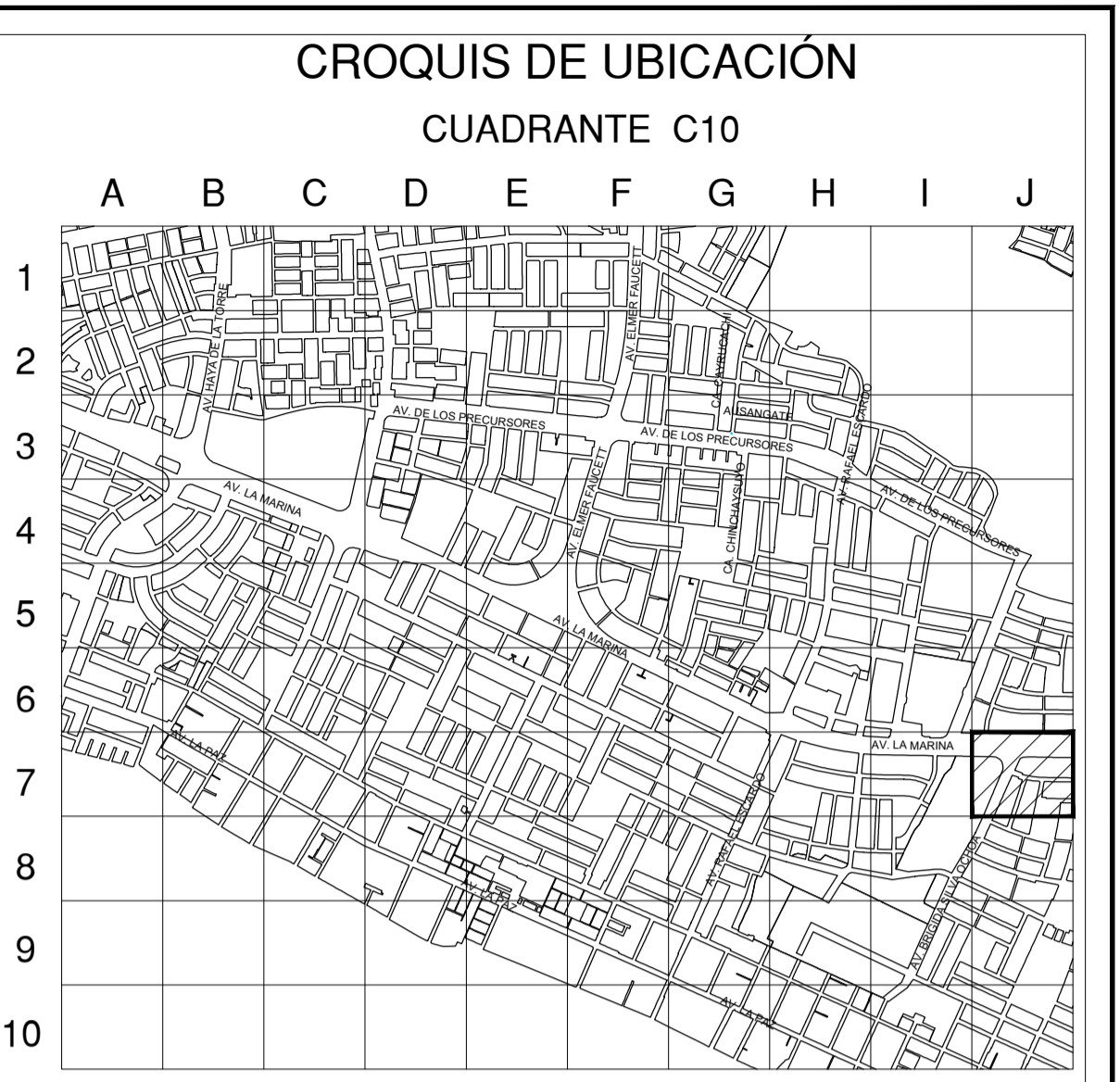

*Jairo J. Condeiro Olivera*  
 INGENIERO CIVIL  
 CIP N° 230690  
 GYA CONSTRUCCIONES SAC

Tarea		Hito exteTarea		Informe de resumen manual	
División		Tarea inactiva		Resumen manual	
Hito		Hito inactivo		Sólo el comienzo	
Resumen		Resumen inactivo		Sólo fin	
Resumen del proyecto		Tarea manual		Progreso	
Tareas externas		Sólo duración		División	



Sistema de Coordenadas: UTM-WGS84  
Hemisferio Sur - ZONA 18

**SIMBOLOGIA**

Valvula		Conexión con Silleta (TF)	
Tapón		Conexión con Tapping Tee (EF)	
Reducción		Conexión sin válvula de exceso de flujo	
Transición AC-PE		Punto de Inicio de Progresiva: 0.00	
ERP		Punto Control Topográfico	
Triducto		Punto de salida de cable de detección en acomida	
Punto de emplante		Zona de protección mecánica de la red	
Gabinete		Tramo con tapada diferente a la típica	

**TIPO DE LINEA**

TUBERIA PE ø200mm		PE200
TUBERIA PE ø160mm		PE160
TUBERIA PE ø110mm		PE110
TUBERIA PE ø90mm		PE90
TUBERIA PE ø63mm		PE63
TUBERIA PE ø32mm		PE32
TUBERIA PE ø20mm		PE20
TUBERIA PE (CON GAS)		PE

Distancia mínima a edificaciones consideradas en el trazado : 1m

**LISTA DE METRADOS**

ø TUBERIA	LONGITUD
ø 20 mm	---
ø 32 mm	---
ø 63 mm	235.4
ø 90 mm	---
ø 110 mm	---
ø 160 mm	---
ø 200 mm	---
<b>Total</b>	<b>235.4</b>

Representante Técnico (Contratista)

A	PARA PERMISOS	24/10/2022	J. RAFAILE	J. CORDERO	J. CORDERO
REV.	DESCRIPCIÓN	FECHA	DIBUJO	REVISO	APROBÓ

**LISTA DE REVISIONES**

	REDES DE DISTRIBUCIÓN DE GAS NATURAL EN LIMA Y CALLAO	
--	---	--

**TÍTULO:**  
PPE0-22-0407 - REDES DE POLIETILENO - SAN BORJA  
EXT RED A UNMSM - FAC VETERINARIA SBO - SECTOR - 000300 MALLA - 005  
**PLANO MAESTRO**

DIBUJO: J. RAFAILE	FECHA: 24/10/2022	DISTRITO: SAN BORJA	PLANO N°:	REV.:
REVISO: J. CORDERO	ESCALA: 1/750	ZONA Y MALLA: ---		
APROBÓ: J. CORDERO	FILE: 1/1	REEMPLAZA: ---	PPE0-22-0407-00-PM-01	A