

MSI - San Isidro

Unidad Administrativa: Subgerencia de Obras Públicas

Nº Solicitud: 1045/2022

Expediente: 5625/2022



Autorización para construcción de redes subterráneas, cableado subterráneo o casos especiales en área de uso público (agua, desagüe, energía eléctrica, gas)

Titular o interesado

Nombre y Apellidos o Razón Social		RUC (Registro único de contribuyente)			
GAS NATURAL DE LIMA Y CALLAO S.A.		20503758114			
País	Provincia	Distrito			
PERU	LIMA	SAN BORJA			
Tipo Vía	Con Domicilio en	Nº Exterior	Int./Dpto	Nº Interior	Manzana
AV	MORELLI	150			
Teléf./Fax	Correo Electrónico		Fecha Nacimiento		
963285408	gerson157_10@hotmail.com				

A los efectos de notificación el interesado señala como medio preferente:

Notificación Física

- Domicilio del interesado

Documentos Adjuntados

- Declaración Jurada de habilitación del profesional que suscribe la documentación técnica, cuando corresponda
- Cronograma de avance de la obra con indicación de la fecha de inicio y de culminación de la misma
- Memoria descriptiva
- Comunicación de interferencia vial señalando fecha de ejecución y plan de desvío (original o copia simple) (vía bajo jurisdicción provincial ante la MML y vía local ante la municipalidad distrital)
- Pago del Derecho de trámite

Nº de folios

Nº folios

54

Solicita

Autorización para construcción de redes subterráneas, cableado subterráneo

Usuario	Fecha	Hora
JGUILLEN	12/05/2022	15:51

En SAN ISIDRO a 12 de mayo de 2022

Fdo.: GAS NATURAL DE LIMA Y CALLAO S.A.

Lima, 10 de Mayo de 2022

Señores
MUNICIPALIDAD DISTRITAL DE SNA ISIDRO
GERENCIA DE DESARROLLO URBANO
Presente. -

CARGO

Asunto: Solicita autorización para la ejecución de obras del proyecto EXT. DE RED CA. VIA PRINCIPAL SECTOR 000300 MALLA 09.

Radicado: R2022 - 024770

De nuestra consideración:

Gas Natural de Lima y Callao S.A. - Cálidda, identificada con RUC N° 20503758114, debidamente representada por su apoderado el Señor Roberto Franco Gianoli Hanke, Identificado con DNI N° 10609610, con poderes inscritos en la partida electrónica N° 11352499 del Registro de Personas Jurídicas de la Oficina Registral de Lima, ante usted respetuosamente, nos presentamos y decimos:

Que, en el marco del proyecto de masificación del servicio público de gas natural promovido por el Gobierno Central (Proyecto Camisea), venimos a solicitar autorización para la ejecución de obras del proyecto denominado "EXT. DE RED CA. VIA PRINCIPAL SECTOR 000300 MALLA 09", ubicado en el Distrito San Isidro, tal como se señala en los planos de ubicación y la memoria descriptiva que se adjuntan.

Conforme a lo señalado en el Art. 81 de Decreto Supremo N° 042-99-EM (Reglamento de Distribución de Gas Natural por Red de Ductos), el concesionario de distribución podrá abrir los pavimentos, calzadas y aceras de las vías públicas que se encuentren dentro del área de concesión, previa notificación a la Municipalidad respectiva, quedando obligado a efectuar la reparación que sea menester dentro del plazo otorgado por dicha Municipalidad.

El estudio de Impacto Ambiental del mencionado proyecto ha sido aprobado mediante R.D N°0116-2004-MEM/AAM de fecha 13 de agosto del 2004, expedida por la Dirección General de Asuntos Ambientales del Ministerio de Energía y Minas.

En virtud de lo antes expuesto, y de conformidad con lo establecido en el Texto Único de Procedimientos Administrativos de la Municipalidad, adjuntamos la siguiente documentación:

1. Plano de Ubicación
2. Planos de planta y perfil
3. Memoria Descriptiva y Especificaciones Técnicas
4. Cronograma de Obra

Por su parte, informamos la contratación de la empresa **ALFACO SAC** identificada con RUC N°20601832390, para la elaboración de dichos trabajos contando como responsable por parte de la empresa contratista con el Ingeniero Yerlyn Yack Gómez Melgarejo, con registro del Colegio de Ingenieros N°213465; asimismo, nuestra representada designa como persona responsable a la Ingeniera Leyla G. Eugenio Sarmiento, con Registro del Colegio de Ingenieros N° 170305.

CÁLIDDA
C. Moresli 150
C. C. La Rambla Torre 2
Teléfono: (01-860-2500)
San Borja, Lima, Perú



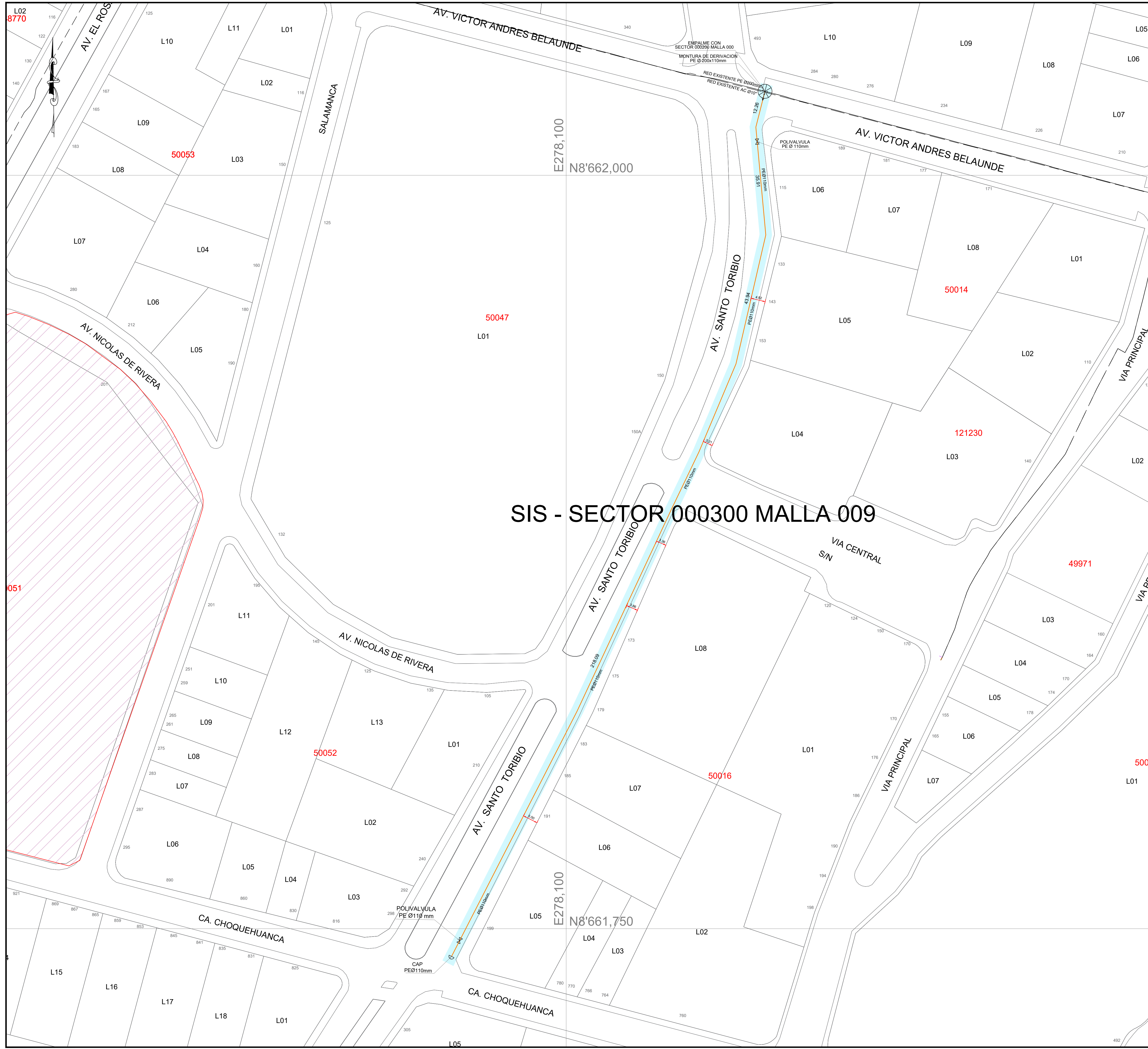

SIS - SECTOR 000300 MALLA 009

CROQUIS DE UBICACIÓN CUADRANTE E11

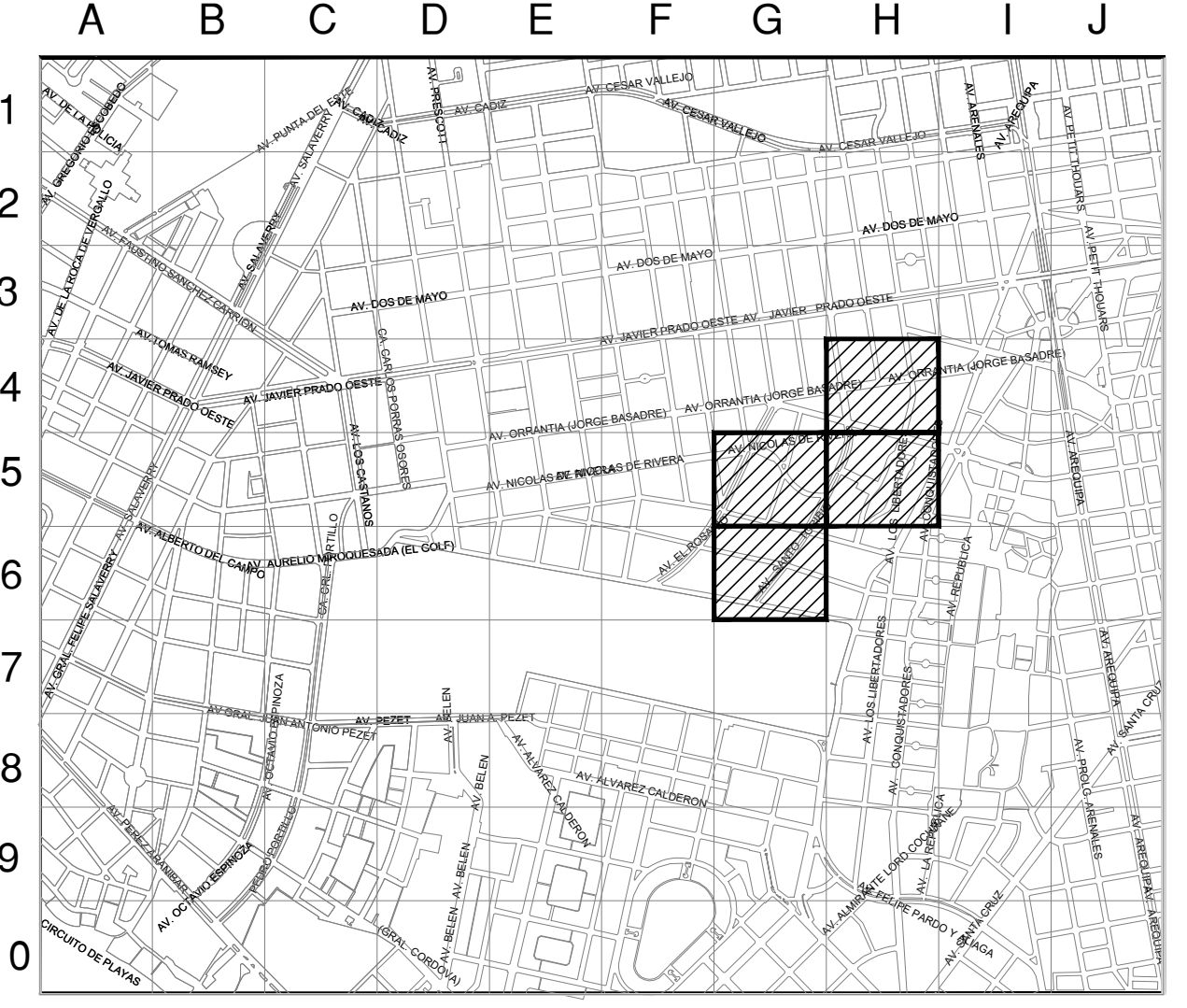

ESCALA GRÁFICA
 Sistema de Coordenadas: UTM-WGS84
 Hemisferio Sur - ZONA 18

SIMBOLOGÍA

Válvula		TEE de Todo Diámetro	
Tapón		Conexión con Silleta (TF)	
Reducción		Conexión con Tapping Tee (EF)	
Transición AC-PE		Conexión sin válvula de exceso de flujo	
ERP		Punto de Inicio de Progresiva: 0.00	
Triducto		Punto Control Topográfico	
Punto de empalme		Punto de salida de cable de detección en acometido	
Gabinete		Zona de protección mecánica de la red	
		Tramo con tapada diferente a la típica	

TIPO DE LINEA

TUBERÍA PE #200mm	PE200
TUBERÍA PE #160mm	PE160
TUBERÍA PE #110mm	PE110
TUBERÍA PE #90mm	PE90
TUBERÍA PE #63mm	PE63
TUBERÍA PE #32mm	PE32
TUBERÍA PE #20mm	PE20
TUBERÍA PE (CON GAS)	PE

Distancia mínima a edificaciones consideradas en el trazado : 1m

ZONA ARQUEOLÓGICA

METRADOS	
Ø TUBERÍA POR HABILITAR	LONGITUD (m)
Ø110 mm	310.27
TOTAL:	310.27

CAAMA S.A.S.
 ING. DIEGO E. GUTIÉRREZ GARCÍA
 JEFE DE INGENIERÍA
 C.º 183492
 Representante Técnico

A	PLANO PARA PERMISO	02-02-2022	J.F.R.	D.Q.G.	D.Q.G.
REV.	DESCRIPCIÓN	FECHA	DIBUJO	REVISÓ	APROBÓ
LISTA DE REVISIONES					
		REDES DE DISTRIBUCIÓN DE GAS NATURAL EN LIMA Y CALLAO			
TÍTULO: PPE-17-0422 - REDES DE POLIETILENO - SAN ISIDRO EXT. DE RED CA. VIA PRINCIPAL SECTOR 000300 - MALLA 009 - SIS PLANO MAESTRO					
DIBUJO: J.F.R.	FECHA: 02-02-2022	DISTRITO: SAN ISIDRO	PLANO N°:	REV.:	
REVISÓ: D.Q.G.	ESCALA: S/E	ZONA Y MALLA: SECTOR 000300 - MALLA 009	PPE-17-0422-00-PM-01	A	
APROBÓ: D.Q.G.	FILE:	REEMPLAZA:			

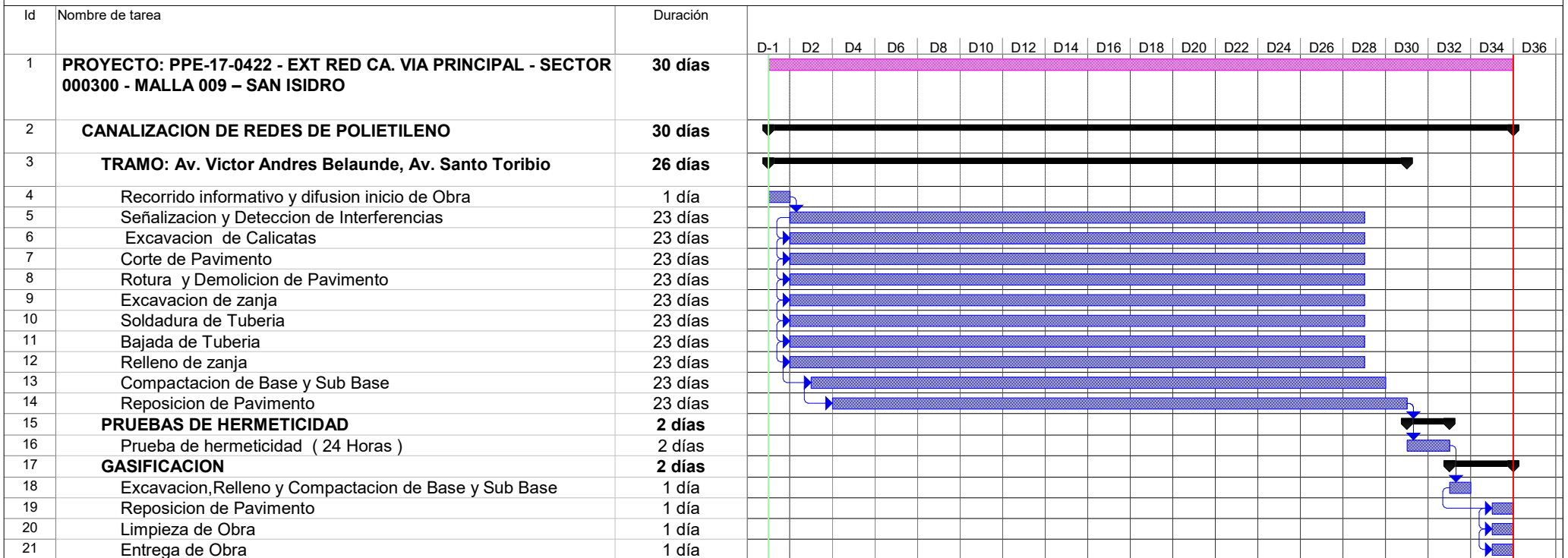

Tarea		Tareas externas		solo duración		Tareas externas	
División		Hito exteTarea		Informe de resumen manual		Hito externo	
Hito		Hito inactivo		Resumen manual		Progreso	
Resumen		Resumen inactivo		solo el comienzo		División	
Resumen del proyecto		Tarea manual		solo fin			

Alfa Co S.A.C.
 Ing. DIEGO E. QUISPE GARCIA
 JEFE DE INGENIERIA
 CIP 183492

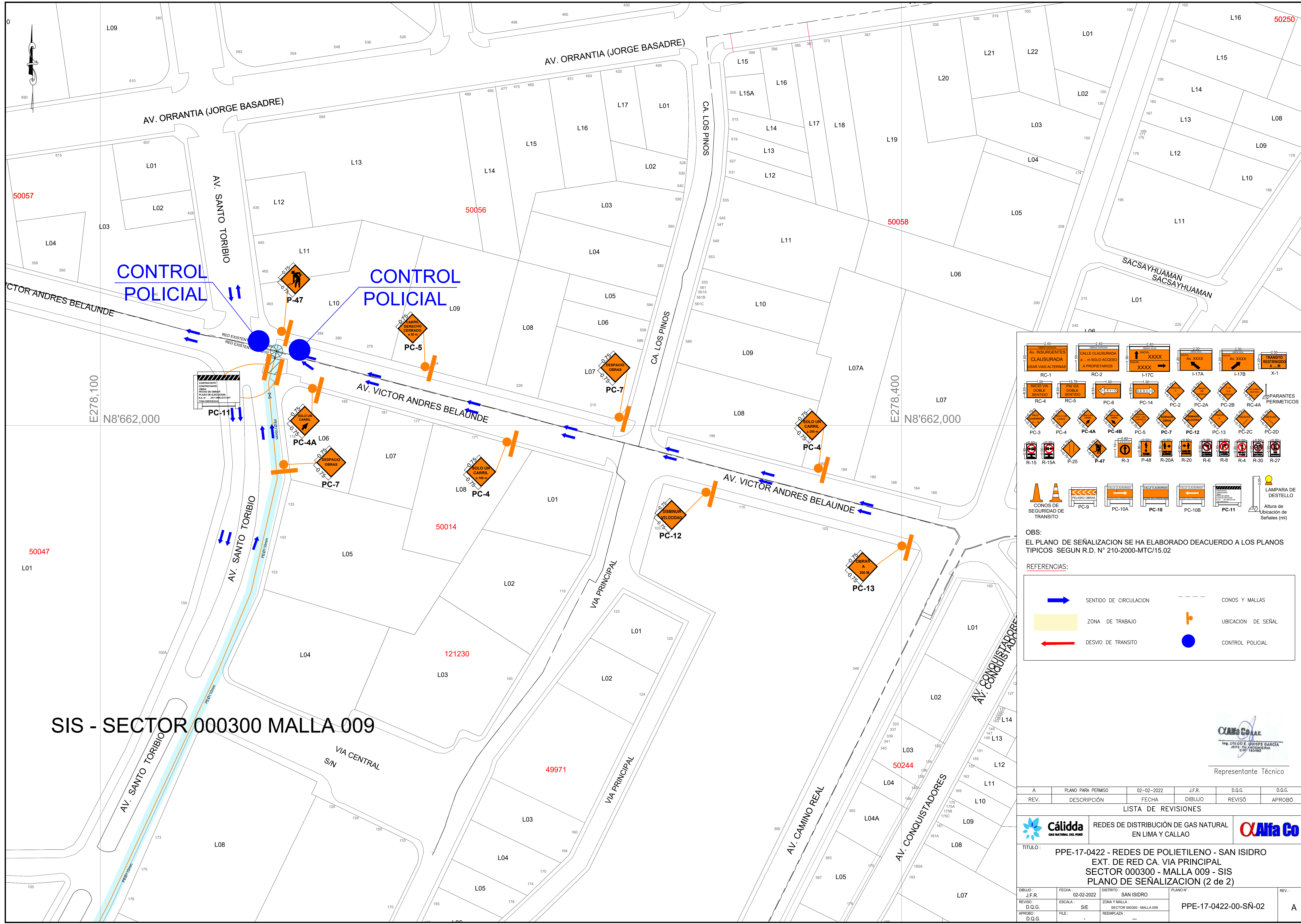

SIS - SECTOR 000300 MALLA 009

RC-1	RC-2	I-17C	I-17A	I-17B	X-1
PC-3	PC-4	PC-4A	PC-4B	PC-5	PC-7
PC-12	PC-13	PC-2C	PC-2D		
R-15	R-15A	P-25	P-47	R-3	P-48
PC-9	PC-10A	PC-10	PC-10B	PC-11	
Lámpara de Destello					

OBS:
EL PLANO DE SEÑALIZACION SE HA ELABORADO DEACUERDO A LOS PLANOS TÍPICOS SEGUN R.D. N° 210-2000-MTC/15.02

REFERENCIAS:

	SENTIDO DE CIRCULACION		CONOS Y MALLAS
	ZONA DE TRABAJO		UBICACION DE SEÑAL
	DESIVIO DE TRANSITO		CONTROL POLICIAL

CAAMA Co. S.A.S.
Ing. DIEGO E. GUTIERREZ GARCIA
JEFE DE INGENIERIA
C.I.E. 183992

Representante Técnico

A	PLANO PARA PERMISO	02-02-2022	J.F.R.	D.Q.G.	D.Q.G.
REV.	DESCRIPCIÓN	FECHA	DIBUJO	REVISÓ	APROBÓ
LISTA DE REVISIONES					
		REDES DE DISTRIBUCIÓN DE GAS NATURAL EN LIMA Y CALLAO			
TITULO: PPE-17-0422 - REDES DE POLIETILENO - SAN ISIDRO EXT. DE RED CA. VIA PRINCIPAL SECTOR 000300 - MALLA 009 - SIS PLANO DE SEÑALIZACION (2 de 2)					
DIBUJO:	J.F.R.	FECHA:	02-02-2022	DISTRITO:	SAN ISIDRO
REVISÓ:	D.Q.G.	ESCALA:	S/E	ZONA Y MALLA:	SECTOR 000300 - MALLA 009
APROBÓ:	D.Q.G.	FILE:	-	REEMPLAZA:	-
				PLANO N°:	PPE-17-0422-00-SÑ-02
					REV.:
					A

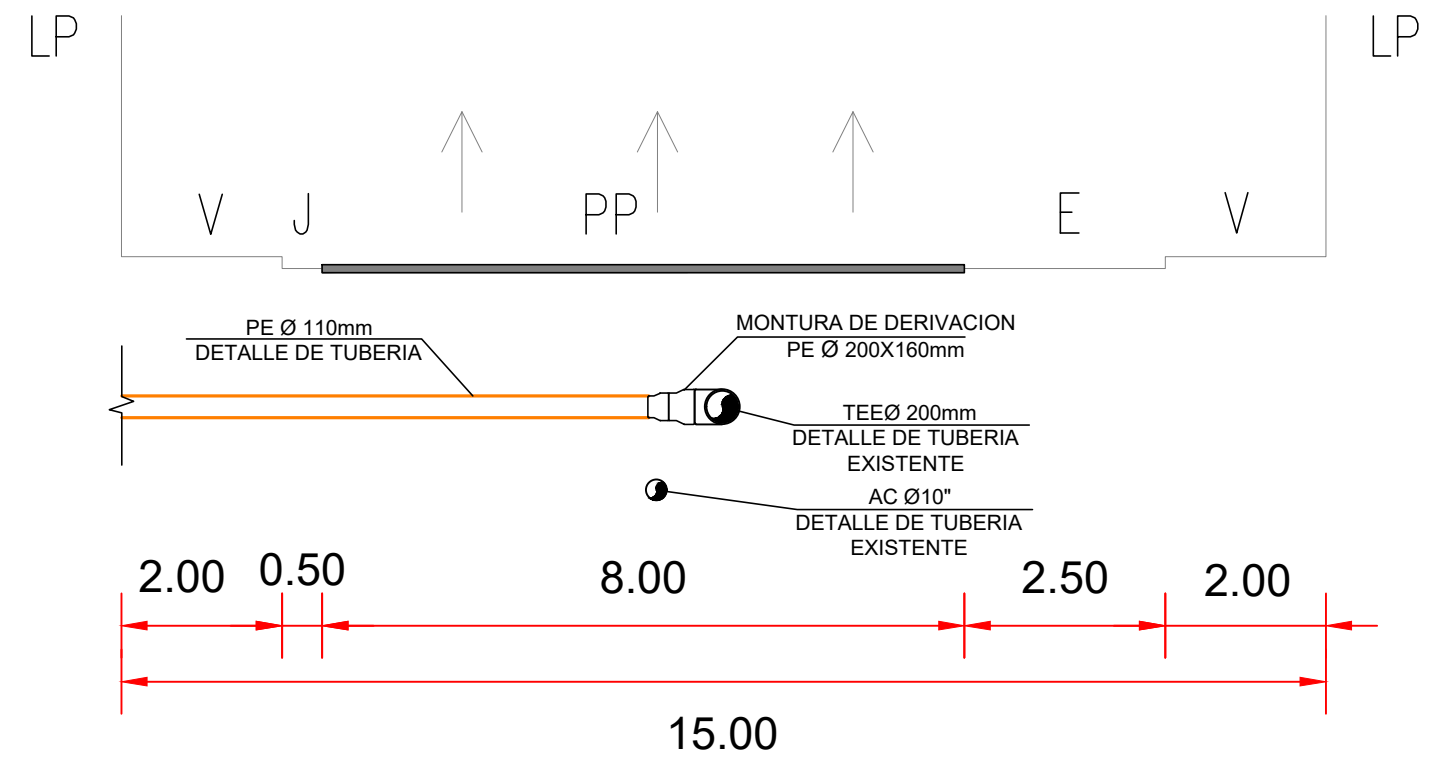
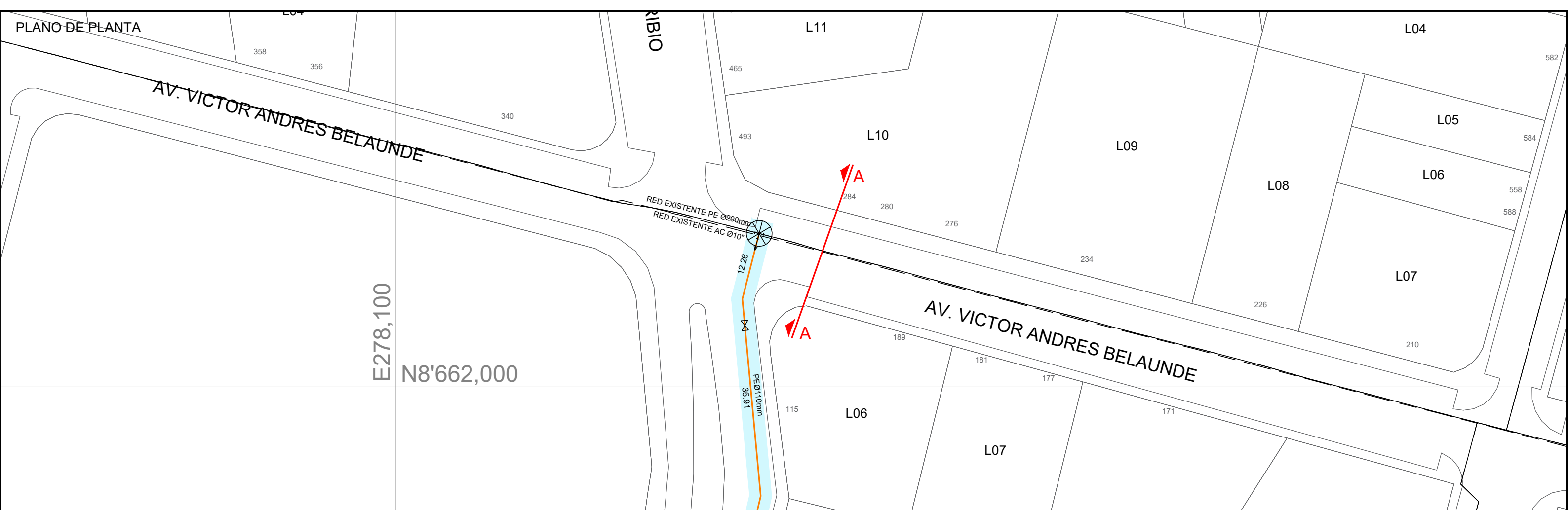

ALFA CO S.A.C.
 Ing. DIEGO E. QUISPE GARCÍA
 JEFE DE INGENIERIA
 CIP 183492

Representante Técnico

LEYENDA

B = BERMA	R = RAMPA
CV = CICLOVIA	SC = SEPARADOR CENTRAL
E = ESTACIONAMIENTO	SL = SEPARADOR LATERAL
J = JARDIN	T = TALUD
LP = LIMITE DE PROPIEDAD	TP = PISTA EXCLUSIVA DE TRANSPORTE PUBLICO
PP = PISTA PRINCIPAL	V = VEREDA
PS = PISTA SECUNDARIA	VAR = VARIABLE

CLASIFICACION : LOCAL

NOMBRE : AV. VICTOR ANDRES BELAUNDE

DISTRITO(S) : SAN ISIDRO

		REDES DE DISTRIBUCIÓN DE GAS NATURAL EN LIMA Y CALLAO			
TITULO : PPE-17-0422 - REDES DE POLIETILENO - SAN ISIDRO EXT. DE RED CA. VIA PRINCIPAL SECTOR 000300 - MALLA 009 - SIS CORTE A-A					
DIBUJO : J.F.R.	FECHA : 02-02-2022	DISTRITO : SAN ISIDRO	PLANO N° :	REV. :	
REVISO : D.Q.G.	ESCALA : S/E	ZONA Y MALLA : SECTOR 000300 - MALLA 009	PPE-17-0422-00-XS-01		A
APROBO : D.Q.G.	FILE : -	REEMPLAZA : -			

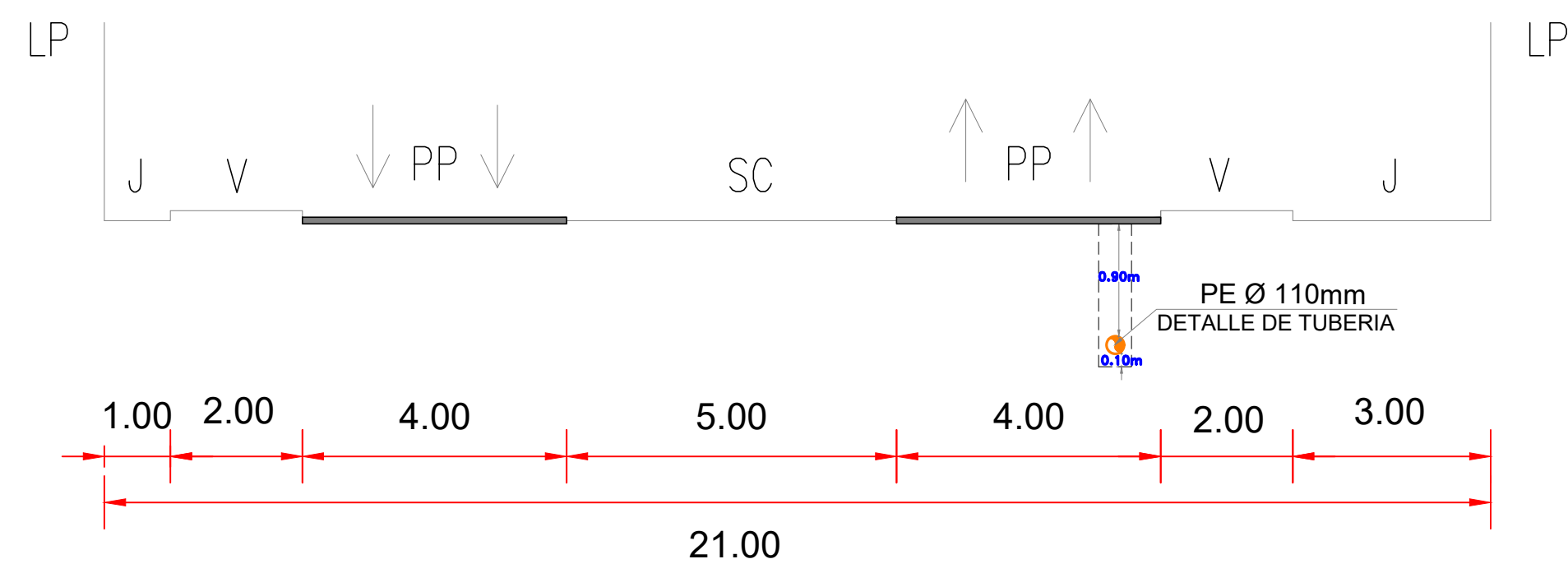
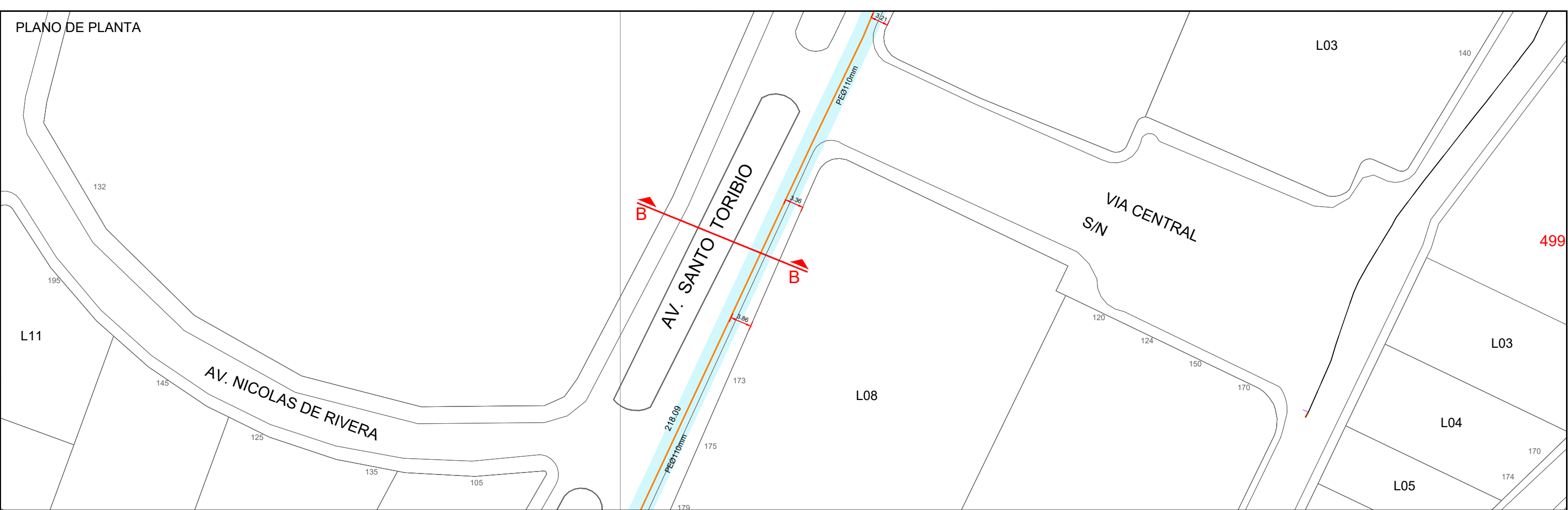

ALFA CO S.A.C.
 Ing. DIEGO E. QUISPE GARCÍA
 JEFE DE INGENIERIA
 CIP 183492
 Representante Técnico

LEYENDA

- B = BERMA
- CV = CICLOVIA
- E = ESTACIONAMIENTO
- J = JARDIN
- LP = LIMITE DE PROPIEDAD
- PP = PISTA PRINCIPAL
- PS = PISTA SECUNDARIA
- R = RAMPA
- SC = SEPARADOR CENTRAL
- SL = SEPARADOR LATERAL
- T = TALUD
- TP = PISTA EXCLUSIVA DE TRANSPORTE PUBLICO
- V = VEREDA
- VAR = VARIABLE

CLASIFICACION : LOCAL
 NOMBRE : AV. SANTO TORIBIO
 DISTRITO(S) : SAN ISIDRO

		REDES DE DISTRIBUCIÓN DE GAS NATURAL EN LIMA Y CALLAO			
TITULO : PPE-17-0422 - REDES DE POLIETILENO - SAN ISIDRO EXT. DE RED CA. VIA PRINCIPAL SECTOR 000300 - MALLA 009 - SIS CORTE B-B					
DIBUJO : J.F.R.	FECHA : 02-02-2022	DISTRITO : SAN ISIDRO		PLANO N° :	REV. :
REVISO : D.Q.G.	ESCALA : S/E	ZONA Y MALLA : SECTOR 000300 - MALLA 009		PPE-17-0422-00-XS-02	A
APROBO : D.Q.G.	FILE : -	REEMPLAZA : --			

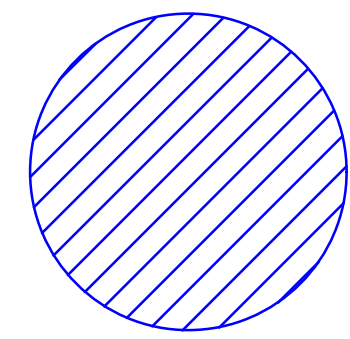
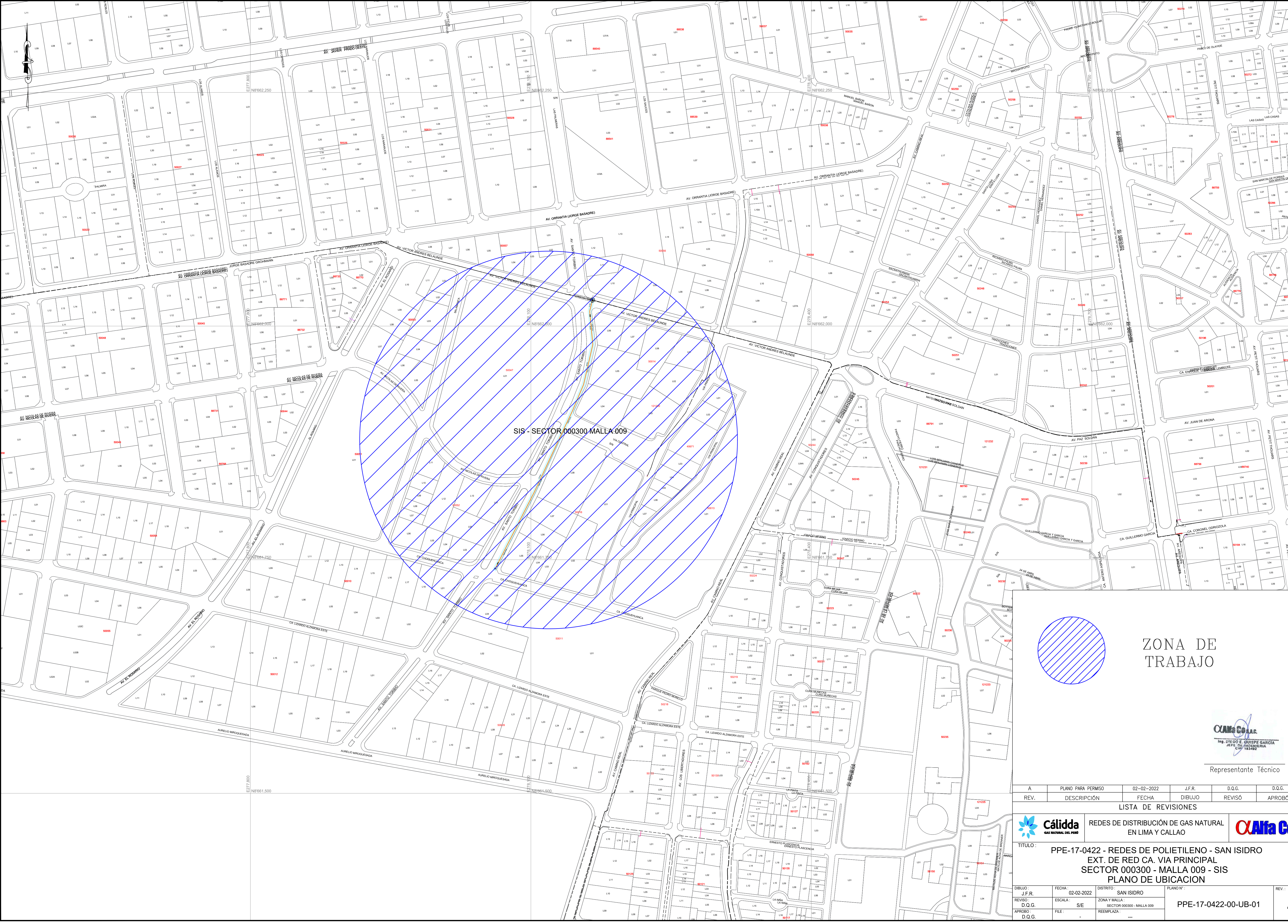

ZONA DE TRABAJO



Representante Técnico

A	PLANO PARA PERMISO	02-02-2022	J.F.R.	D.G.G.	D.G.G.
REV.	DESCRIPCIÓN	FECHA	DIBUJO	REVISÓ	APROBÓ
LISTA DE REVISIONES					

REDES DE DISTRIBUCIÓN DE GAS NATURAL EN LIMA Y CALLAO

TÍTULO: PPE-17-0422 - REDES DE POLIETILENO - SAN ISIDRO
 EXT. DE RED CA. VIA PRINCIPAL
 SECTOR 000300 - MALLA 009 - SIS
 PLANO DE UBICACION

DIBUJO:	J.F.R.	FECHA:	02-02-2022	DISTRITO:	SAN ISIDRO	PLANO N°:		REV.:	
REVISÓ:	D.G.G.	ESCALA:	S/E	ZONA Y MALLA:	ZONA 000300 - MALLA 009				
APROBÓ:	D.G.G.	FILE:	-	REEMPLAZA:					
							PPE-17-0422-00-UB-01		A