

★2022-118655★



CÓDIGO DEL PROYECTO: PPE-18-1409,
1420, 1408, 1411

Lima, 22 de Agosto de 2022

Señores
MUNICIPALIDAD DISTRITAL DE CHILCA
GERENCIA DE DESARROLLO URBANO
Presente. -



Asunto: Solicita autorización para la ejecución de obras del proyecto "CHI - SECTOR 000100 MALLA 003, 014, 002, 005"

Radicado : R2022-043477

De nuestra consideración:

Gas Natural de Lima y Callao S.A. - Cálidda, identificada con RUC N° 20503758114, debidamente representada por su apoderado el Señor Roberto Franco Gianoli Hanke, Identificado con DNI N° 10609610, con poderes inscritos en la partida electrónica N° 11352499 del Registro de Personas Jurídicas de la Oficina Registral de Lima, ante usted respetuosamente, nos presentamos y decimos:

Que, en el marco del proyecto de masificación del servicio público de gas natural promovido por el Gobierno Central (Proyecto Camisea), venimos a solicitar autorización para la ejecución de obras del proyecto denominado "**CHI - SECTOR 000100 MALLA 003, 014, 002, 005**" ubicado en el distrito de **Chilca**, tal como se señala en los planos de ubicación y la memoria descriptiva que se adjuntan.

Conforme a lo señalado en el Art. 81 de Decreto Supremo N° 042-99-EM (Reglamento de Distribución de Gas Natural por Red de Ductos), el concesionario de distribución podrá abrir los pavimentos, calzadas y aceras de las vías públicas que se encuentren dentro del área de concesión, previa notificación a la Municipalidad respectiva, quedando obligado a efectuar la reparación que sea menester dentro del plazo otorgado por dicha Municipalidad.

El estudio de Impacto Ambiental del mencionado proyecto ha sido aprobado mediante R.D N°0116-2004-MEM/AAM de fecha 13 de agosto del 2004, expedida por la Dirección General de Asuntos Ambientales del Ministerio de Energía y Minas.

En virtud de lo antes expuesto, y de conformidad con lo establecido en el Texto Único de Procedimientos Administrativos de la Municipalidad, adjuntamos la siguiente documentación:

1. Plano de Ubicación
2. Planos de planta y perfil
3. Memoria Descriptiva y Especificaciones Técnicas
4. Cronograma de Obra

CÁLIDDA
C. MOYI
C. CALLAO
Teléfono: 051-1-247-7500
San Borja, Lima, Perú



Por su parte, informamos la contratación de la empresa **P.A PERU SAC**, empresa identificada con RUC. N° 20549011196, para la elaboración de dichos trabajos contando como responsable por parte de la empresa contratista con la Ingeniera Diana Cayo Rivas, con registro del Colegio de Ingenieros N°122261; asimismo, nuestra representada designa como persona responsable al Ingeniero Leyla G. Eugenio Sarmiento, con Registro del Colegio de Ingenieros N° 170305.

De conformidad con lo dispuesto en el artículo 126° del Texto Único Ordenado de la Ley N° 27444- Ley del Procedimiento Administrativo General, otorgamos poder general para efectos de la tramitación ordinaria de éste procedimiento al Señor EDER MERA LEON con DNI N° 10214048 Y/O el Sr. ROBERT VALVERDE ALVARADO con DNI N° 41195791, a fin que en nombre y representación de nuestra empresa, pueda revisar el expediente, realizar las gestiones necesarias orientadas a la obtención de los permisos y en su oportunidad proceder al recojo de la autorización que corresponda.

Asimismo, señalamos que de acuerdo al numeral 20.4 del artículo 20° del TUO de la Ley N° 27444, vuestro despacho nos podrá notificar a los siguientes correos electrónicos:

- casilla.electronica@proveedores.calidda.com.pe
- Gestion.Permisos@calidda.com.pe
- emera@meraasesores.com

POR TANTO:

A usted señor Gerente, mucho agradeceremos se sirva disponer lo necesario a efecto se nos proporcione la autorización solicitada, por corresponder a derecho.

Atentamente,

Firmado Digitalmente por:
ROBERTO FRANCO GIANOLI
HANKE
Fecha: 23/08/2022 08:27:06

Roberto Franco Gianoli Hanke
Sub Gerente Legal



CRONOGRAMA DE OBRA GENERAL
PROYECTO: "CHI - SECTOR 000100 MALLA 002, SECTOR 000100 MALLA 003, SECTOR 000100 MALLA 005, SECTOR 000100 MALLA 014"
DISTRITO: CHILCA

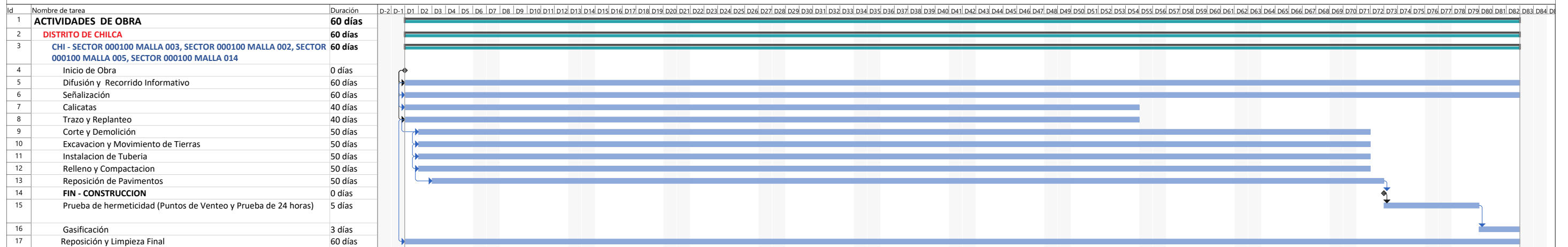

Tarea	[Barra azul]	Resumen	[Barra verde]	Hito inactivo	[Círculo]	solo duración	[Barra verde]	solo el comienzo	[Círculo]	Hito externo	[Círculo]	Progreso manual	[Barra azul]
División	[Puntos azules]	Resumen del proyecto	[Barra gris]	Resumen inactivo	[Barra azul]	Informe de resumen manual	[Barra verde]	solo fin	[Círculo]	Fecha límite	[Círculo]		
Hito	[Diamante]	Tarea inactiva	[Barra blanca]	Tarea manual	[Barra azul]	Resumen manual	[Barra verde]	Tareas externas	[Círculo]	Progreso	[Círculo]		

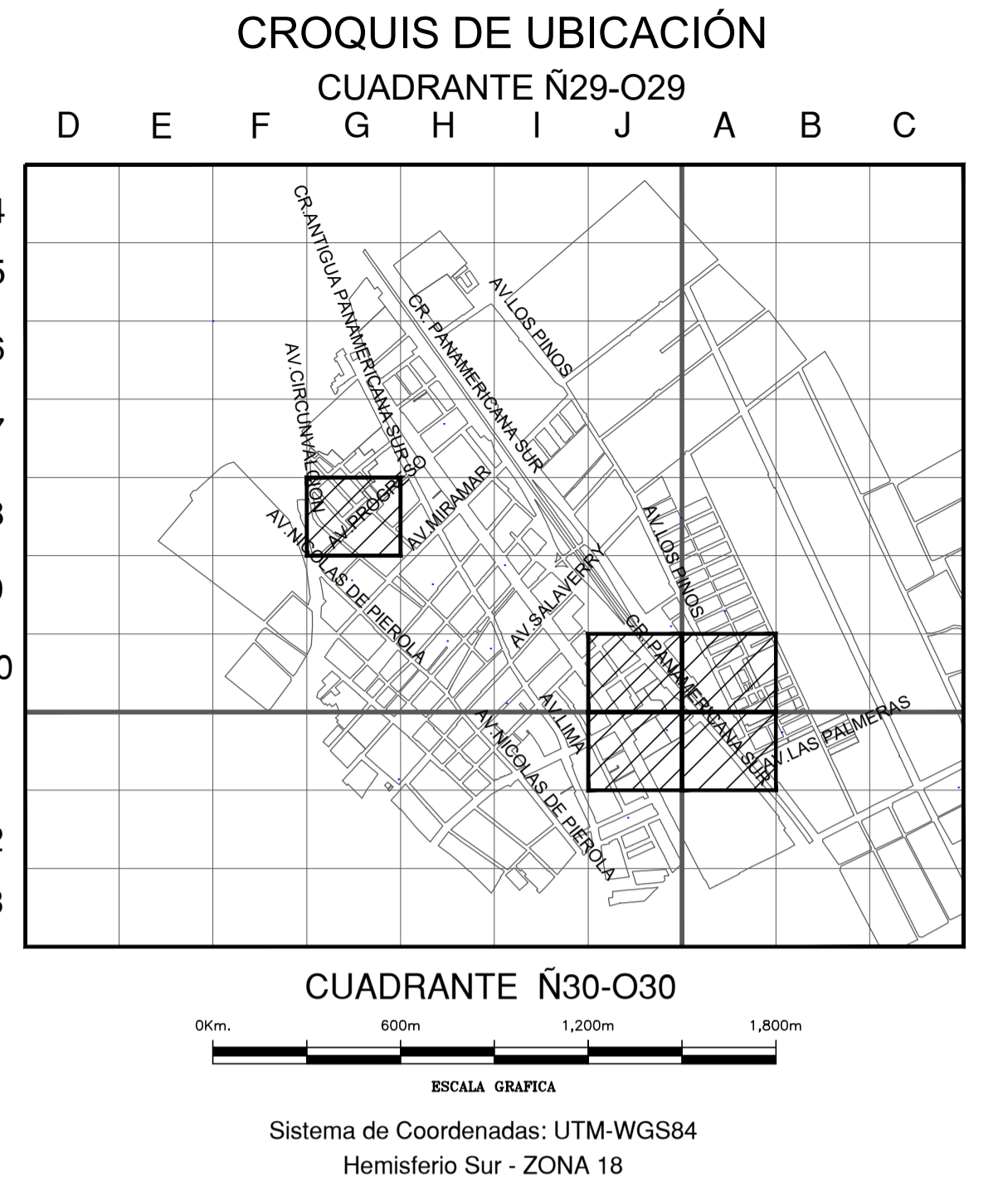

SIMBOLOGIA

Válvula		Conexión con Sileta (TF)	
Tapón		Conexión con Tapping Tee (EF)	
Reducción		Conexión sin válvula de exceso de flujo	
Transición AC-PE		Punto de Inicio de Progresiva: 0,00	
ERP		Punto Control Topográfico	
Triducto		Punto de salida de cable de detección en acometida	
Punto de empalme		Zona de protección mecánica de la red	
Gabinete		Tramo con tapado diferente a la típico	

TIPO DE LINEA

TUBERIA PE ø200mm	PE200
TUBERIA PE ø160mm	PE160
TUBERIA PE ø110mm	PE110
TUBERIA PE ø90mm	PE90
TUBERIA PE ø63mm	PE63
TUBERIA PE ø32mm	PE32
TUBERIA PE ø20mm	PE20
TUBERIA PE (CON GAS)	PE

Distancia mínima a edificaciones consideradas en el trazado : 1m

- CHI - SECTOR 000100 MALLA 000
- CHI - SECTOR 000100 MALLA 002
- CHI - SECTOR 000100 MALLA 003
- CHI - SECTOR 000100 MALLA 014

P.A. PERU **Cálidda**

METRADO DE CANALIZACIÓN GENERAL - CHI - SECTOR 000100 MALLA (002,003,005,014)

Nro	CODIGO DE PROYECTO	DENOMINACIÓN DE PROYECTO	DIAMETRO (mm)					LONGITUD (m.)
			PEØ32	PEØ63	PEØ90	PEØ110	PEØ160	
1	PPE-18-1408	CHI - SECTOR 000100 MALLA 002	100.30	0.00	0.00	0.00	0.00	100.30
2	PPE-18-1409	CHI - SECTOR 000100 MALLA 003	224.80	0.00	0.00	0.00	0.00	224.80
3	PPE-18-1411	CHI - SECTOR 000100 MALLA 005	96.10	243.30	0.00	0.00	0.00	339.40
4	PPE-18-1420	CHI - SECTOR 000100 MALLA 014	45.90	15.40	0.00	0.00	0.00	61.30
TOTAL METRAJE (m.)			467.10	258.70	0.00	0.00	0.00	725.80

Representante Técnico (Contratista)

A	PARA PERMISOS	12/08/2022	NSAQ	JMGV	CDPM
REV.	DESCRIPCIÓN	FECHA	ELABORÓ	REVISÓ	APROBÓ

LISTA DE REVISIONES

Cálidda REDES DE DISTRIBUCIÓN DE GAS NATURAL EN LIMA Y CALLAO **P.A. PERU**

TITULO: PPE-18-(1408-1420) - REDES DE POLIETILENO - CHILCA CHI - SECTOR 000100 MALLA (002,003,005,014) PLANO MAESTRO

DIBUJO:	NSAQ	FECHA:	12/08/2022	DISTRITO:	CHILCA	PLANO N°:		REV.:	
REVISO:	JMGV	ESCALA:	S/E	ZONA Y MALLA:	SECTOR 000100	PPE-18-(1408-1420)-00-PM-01			A
APROBÓ:	CDPM	FILE:	1/1	REEMPLAZA:	---				