



N°: 2022-0001770

Remitente:
GAS NATURAL DE LIMA Y CALLAO S.A. -
RUC: 20503758114

Recibido: 06/01/2022 - 10:50

N° de Folios: 36

Registrado PADILLA ARAPA

Consultas: www.munlima.gob.pe
Teléfonos: (51) 1 - 632 - 1300

Nota: La recepción NO da conformidad al contenido.



Cálidda

CÓDIGO DEL PROYECTO: PPE0-21-
1068,2484,1069,1070,2486,1071,2487,2488,2489,
2490,2491,2492,2493,2495,2496,2497

Lima, 27 de diciembre de 2021

Señores

**MUNICIPALIDAD METROPOLITANA DE LIMA
GERENCIA DE MOVILIDAD URBANA**

Presente.-

Asunto: Comunicamos interferencia de vías para la ejecución de obras del proyecto "SECTOR-013200 MALLA-000-003,006-010; SECTOR 013300 MALLA 000,001,003,004,005"

Radicado: R2021-002967

De nuestra consideración:

Gas Natural de Lima y Callao S.A. - Cálidda, identificada con RUC N° 20503758114, debidamente representada por su apoderado el Señor Roberto Franco Gianoli Hanke, Identificado con DNI N° 10609610, con poderes inscritos en la partida electrónica N° 11352499 del Registro de Personas Jurídicas de la Oficina Registral de Lima, ante usted respetuosamente, nos presentamos y decimos:

Que, en el marco del proyecto de masificación del servicio público de gas natural promovido por el Gobierno Central (Proyecto Camisea) y en base a lo establecido en la Ley N° 30056, comunicamos la interferencia de vías para la ejecución de obras del proyecto denominado "**SECTOR-013200 MALLA-000-003,006-010; SECTOR 013300 MALLA 000,001,003,004,005**", ubicado en el distrito de San Juan de Lurigancho, tal como se detalla en los planos de ubicación, memoria descriptiva y cronograma de obra que se adjuntan.

Conforme a lo señalado en el Artículo 6 de la Ley N° 30056 -Ley que modifica diversas leyes para facilitar la inversión, impulsar el desarrollo productivo y el crecimiento empresarial- en los casos de interferencia de vías con ocasión de las obras referentes a la instalación, ampliación o mantenimiento de redes de infraestructura de servicios públicos, bastará con una comunicación por parte de las empresas públicas o privadas que presten los servicios públicos, sin que sea necesaria la emisión de autorización o resolución alguna.

Es así que de acuerdo al Decreto Supremo N° 042-99-EM (Reglamento de Distribución de Gas Natural por Red de Ductos), el concesionario de distribución podrá abrir los pavimentos, calzadas y aceras de las vías públicas que se encuentren dentro del área de concesión, previa notificación a la Municipalidad respectiva, quedando obligado a efectuar la reparación que sea menester dentro del plazo otorgado por dicha Municipalidad.

Por su parte, informamos la contratación de la empresa **CONSTRUEDES SAC** identificada con RUC N°20518509391 para la elaboración de dichos trabajos contando como responsable por parte de la empresa contratista con el Ingeniero Manuel Hiubert Silva Torres, con registro del Colegio de Ingenieros

C.A. S.A.
C. Morelli 156
C.C La Rambla Torre 2,
Teléfono: (51-4) 611-7500
San Borja, Lima, Perú



R

| Item ↑ | Fecha ↕ | Documento ↕ | Días ↕ | Asunto ↕ | Situación ↕ | ↕ |
|--------|------------|----------------------|--------|--|---------------|-----|
| 1 | 04/01/2022 | EXPEDIENTE 86 - 2022 | 5 | SOLICITUD DE AUTORIZACIÓN PARA EJECUCIÓN DE OBRAS EN LA VÍA PÚBLICA"SECTOR-013200 MALLA-000-003,006-010; SECTOR 013300 MALLA 000,001,003,004,005; SAN JUAN DE LURIGANCHO | INGRESADO WEB | Ver |

Lima, 27 de diciembre de 2021

Señores
MUNICIPALIDAD DISTRICTAL DE SAN JUAN DE LURIGANCHO
GERENCIA DE DESARROLLO URBANO

Presente. -

Asunto: Solicita autorización para la ejecución de obras del proyecto "SECTOR-013200 MALLA-000-003,006-010; SECTOR 013300 MALLA 000,001,003,004,005"

Radicado: R2021-002967

De nuestra consideración:

Gas Natural de Lima y Callao S.A. - Cálidda, identificada con RUC N° 20503758114, debidamente representada por su apoderado el Señor Roberto Franco Gianoli Hanke, Identificado con DNI N° 10609610, ante usted respetuosamente, nos presentamos y decimos:

Que, en el marco del proyecto de masificación del servicio público de gas natural promovido por el Gobierno Central (Proyecto Camisea), venimos a solicitar autorización para la ejecución de obras del proyecto denominado "**SECTOR-013200 MALLA-000-003,006-010; SECTOR 013300 MALLA 000,001,003,004,005**", ubicado en el distrito de San Juan de Lurigancho, tal como se señala en los planos de ubicación y la memoria descriptiva que se adjuntan.

Conforme a lo señalado en el Art. 81 de Decreto Supremo N° 042-99-EM (Reglamento de Distribución de Gas Natural por Red de Ductos), el concesionario de distribución podrá abrir los pavimentos, calzadas y aceras de las vías públicas que se encuentren dentro del área de concesión, previa notificación a la Municipalidad respectiva, quedando obligado a efectuar la reparación que sea menester dentro del plazo otorgado por dicha Municipalidad.

El estudio de Impacto Ambiental del mencionado proyecto ha sido aprobado mediante R.D N°0116-2004-MEM/AAM de fecha 13 de agosto del 2004, expedida por la Dirección General de Asuntos Ambientales del Ministerio de Energía y Minas.

En virtud de lo antes expuesto, y de conformidad con lo establecido en el Texto Único de Procedimientos Administrativos de la Municipalidad, adjuntamos la siguiente documentación:

1. Plano de Ubicación
2. Planos de planta y perfil
3. Memoria Descriptiva y Especificaciones Técnicas
4. Cronograma de Obra

CALIDDA
C. Morrelli 14,
C.C. La Rambla Torre 2,
Teléfono: (51-1) 671-7500
San Juan de Lurigancho, Lima, Perú



Por su parte, informamos la contratación de la empresa **CONSTRUEDES SAC** identificada con RUC N°20518509391 para la elaboración de dichos trabajos contando como responsable por parte de la empresa contratista con el Ingeniero Manuel Hiubert Silva Torres, con registro del Colegio de Ingenieros N°258522; asimismo, nuestra representada designa como persona responsable al Ingeniero Raúl García, con Registro del Colegio de Ingenieros N° 64179.

De conformidad con lo dispuesto en el artículo 126° del Texto Único Ordenado de la Ley N° 27444- Ley del Procedimiento Administrativo General, otorgamos poder general para efectos de la tramitación ordinaria de este procedimiento al Señor EDER MERA LEON con DNI N° 10214048 Y/O el Sr. ROBERT VALVERDE ALVARADO con DNI N° 41195791, a fin de que, en nombre y representación de nuestra empresa, pueda realizar las gestiones correspondientes hasta la finalización del proyecto.

Asimismo, señalamos que de acuerdo con el numeral 20.4 del artículo 20° del TUO de la Ley N° 27444, vuestro despacho nos podrá notificar a los siguientes correos electrónicos:

- casilla.electronica@proveedores.calidda.com.pe
- Gestion.Permisos@calidda.com.pe
- emera@meraasesores.com

POR LO EXPUESTO

Presentamos la presente comunicación para los fines pertinentes y en el marco de la normativa aplicable.

Atentamente,

Firmado Digitalmente por:
ROBERTO FRANCO GIANOLI
HANKE
Fecha: 27/12/2021 13:57:19

Roberto Franco Gianoli Hanke
Sub Gerente Legal



Lima, 27 de diciembre de 2021

DECLARACION JURADA DE FACTIBILIDAD Y COMPROMISO

Señores

MUNICIPALIDAD DISTRITAL DE SAN JUAN DE LURIGANCHO
GERENCIA DE DESARROLLO URBANO

Presente. -

De nuestra mayor consideración:

Gas Natural de Lima y Callao S.A. - Cálidda, identificada con RUC N° 20503758114, debidamente representada por su apoderado el Señor Roberto Franco Gianoli Hanke, Identificado con DNI N° 10609610, ante usted respetuosamente, nos presentamos y decimos:

Por medio de la presente declaramos que el proyecto denominado **“SECTOR-013200 MALLA-000-003,006-010; SECTOR 013300 MALLA 000,001,003,004,005 “**, ubicado en el distrito de San Juan de Lurigancho, será ejecutado en aplicación a lo establecido en el Reglamento Nacional de Edificaciones y el Reglamento para la Ejecución de Obras en las Áreas de Uso Público, Ordenanza N°203 -MML.

Asimismo, nos comprometemos a restituir las pistas, jardines, veredas, la señalización del tránsito vehicular y peatonal y otros que se vean afectados con los trabajos antes señalados, al estado anterior de la ejecución de las obras.

Cabe señalar que las obras serán ejecutadas por la Contratista **CONSTRUEDES SAC** identificada con RUC N°20518509391 para la elaboración de dichos trabajos contando como responsable por parte de la empresa contratista con el Ingeniero Manuel Hiubert Silva Torres, con registro del Colegio de Ingenieros N°258522; asimismo, nuestra representada designa como persona responsable al Ingeniero Raúl García, con Registro del Colegio de Ingenieros N° 64179.

Atentamente,

Firmado Digitalmente por:
ROBERTO FRANCO GIANOLI
HANKE

Fecha: 27/12/2021 13:57:19

Roberto Franco Gianoli Hanke
Sub Gerente Legal



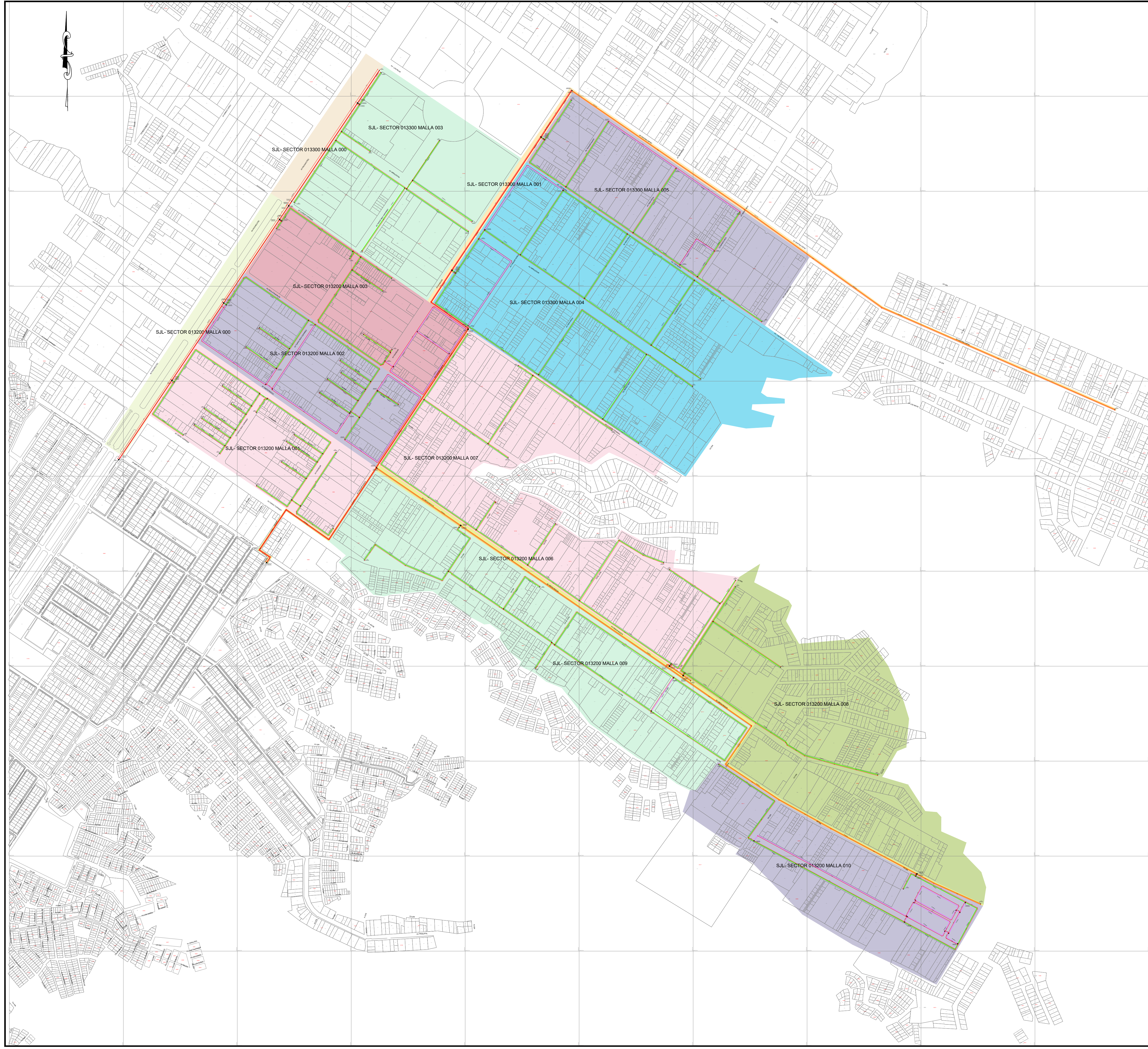

CROQUIS DE UBICACIÓN
CUADRANTE H 04 - I 04

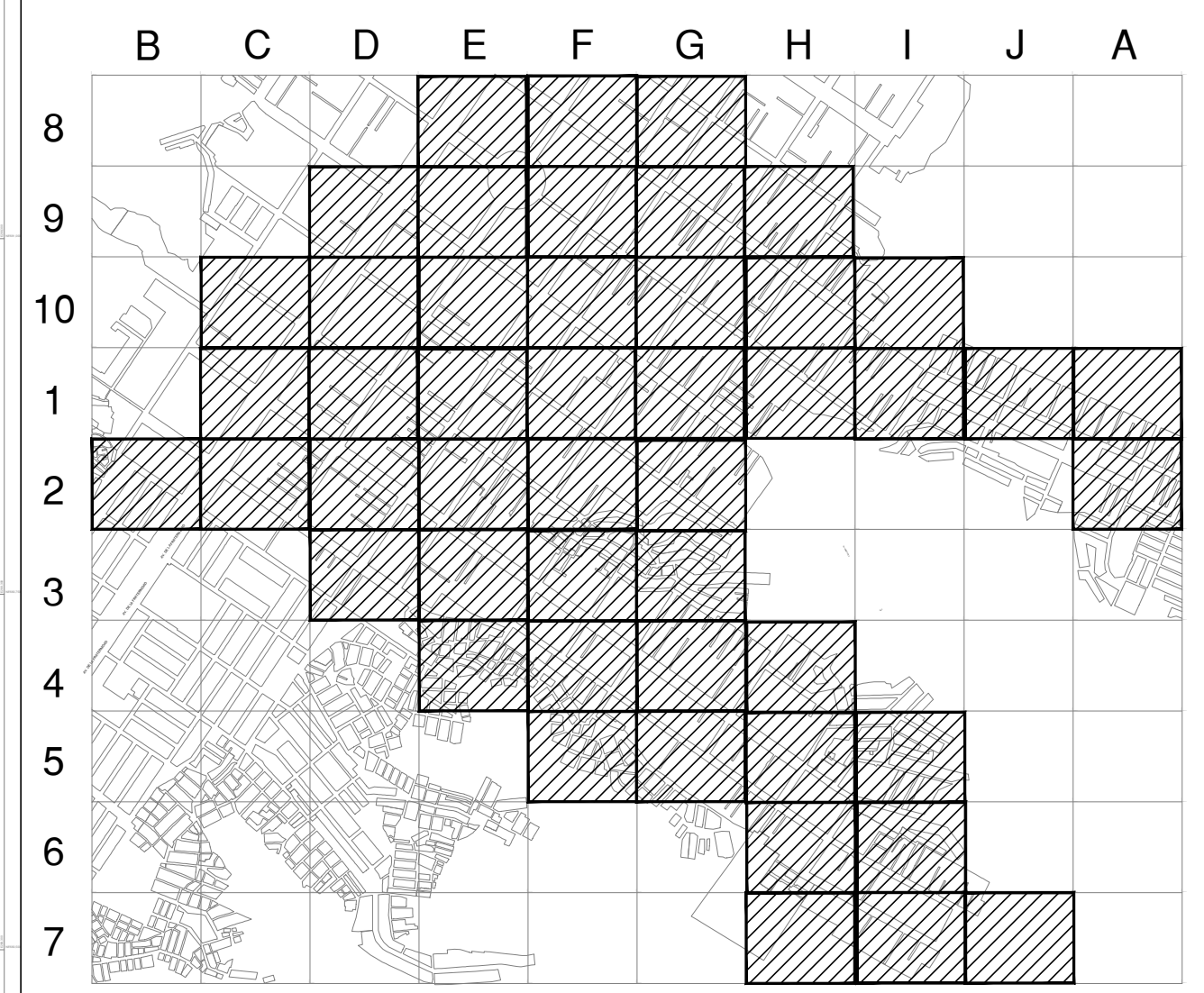

CUADRANTE H 04 - I 04

ESCALA GRAFICA 1:800m
Sistema de Coordenadas: UTM-WGS84
Hemisferio Sur - ZONA 18

SIMBOLOGIA

- Válvula:
- Tapón:
- Reducción:
- Transición AC-PE:
- ERP:
- Triducto:
- Punto de emplame:
- Gabinete:
- TEE de Todo Diametro:
- Conexión con Silleta (TF):
- Conexión con Tapping Tee (EF):
- Conexión sin válvula de exceso de flujo:
- Punto de Inicio de Progresiva: 0.00:
- Punto Control Topográfico:
- Punto de salida de cable de detección en acometida:
- Zona de protección mecánica de la red:
- Tramo con tapada diferente a la típica:

TIPO DE LINEA

- TUBERÍA PE #200mm: PE200
- TUBERÍA PE #160mm: PE160
- TUBERÍA PE #110mm: PE110
- TUBERÍA PE #90mm: PE90
- TUBERÍA PE #63mm: PE63
- TUBERÍA PE #32mm: PE32
- TUBERÍA PE #20mm: PE20
- TUBERÍA PE (CON GAS): PE

Distancia mínima a edificaciones consideradas en el trazado : 1m

| METRADOS | |
|---------------------|-----------------|
| DIAMETRO DE TUBERIA | LONGITUD (m) |
| PE # 32 mm | 4618.20 |
| PE # 63 mm | 19310.90 |
| PE # 110 mm | 3832.60 |
| PE # 160 mm | --- |
| PE # 200 mm | 3019.20 |
| TOTAL: | 30780.90 |

Representante Técnico

| REV. | DESCRIPCIÓN | FECHA | ELABORÓ | REVISÓ | APROBO |
|------|--------------------|------------|---------|--------|--------|
| A | PLANO PARA PERMISO | 13-12-2021 | COR | MST | MST |

LISTA DE REVISIONES

REDES DE DISTRIBUCIÓN DE GAS NATURAL EN LIMA Y CALLAO

TÍTULO: PPE0-21-1068...1071/2484/2486...2497-Redes de Polietileno-San Juan de Lurigancho
PPI - SECTOR 013200-MALLA 000...003-006...010/ SECTOR 013300-MALLA -000...005
Plano Maestro

| DIBUJO: | FECHA: | DISTRITO: | PLANO N°: | REV.: |
|---------|------------|---------------------------|---|-------|
| C.O.R. | 13-12-2021 | SAN JUAN DE LURIGANCHO | | |
| REVISO: | ESCALA: | ZONA Y MALLA: | | |
| M.S.T. | S/E | SECTOR Y MALLAS INDICADAS | PPE0-21-1068...1071/2484/2486...2497-00-PM-01 | A |
| APROBO: | FILE: | REEMPLAZA: | | |
| M.S.T. | - | --- | | |

| Id | Nombre de tarea | Duración | Comienzo | Fin |
|----|---|----------|--------------|--------------|
| 1 | ACTIVIDADES - DISTRITO DE SAN JUAN DE LURIGANCHO | 80 días | lun 10/01/22 | mié 30/03/22 |
| 2 | PPE0-21-1068 - SECTOR - 013200 - MALLA - 000 | 20 días | lun 10/01/22 | sáb 29/01/22 |
| 3 | Recorrido informacion y Difusión | 2 días | lun 10/01/22 | mar 11/01/22 |
| 4 | Replanteo de trazo | 3 días | mar 11/01/22 | jue 13/01/22 |
| 5 | Señalización | 18 días | mar 11/01/22 | vie 28/01/22 |
| 6 | Calicatas | 8 días | mar 11/01/22 | mar 18/01/22 |
| 7 | Corte y Demolición | 9 días | mié 12/01/22 | jue 20/01/22 |
| 8 | Excavación | 9 días | mié 12/01/22 | jue 20/01/22 |
| 9 | Tendido de tuberías | 9 días | mié 12/01/22 | jue 20/01/22 |
| 10 | Relleno y Compactacion | 9 días | mié 12/01/22 | jue 20/01/22 |
| 11 | Acabado vereda y/o pista (resane) | 9 días | mié 12/01/22 | jue 20/01/22 |
| 12 | Fin de construccion | 1 día | vie 21/01/22 | vie 21/01/22 |
| 13 | Prueba de hermeticidad | 2 días | sáb 22/01/22 | dom 23/01/22 |
| 14 | Gasificacion | 1 día | lun 24/01/22 | lun 24/01/22 |
| 15 | Resanes y limpieza | 17 días | mié 12/01/22 | vie 28/01/22 |
| 16 | Entrega de obra | 1 día | sáb 29/01/22 | sáb 29/01/22 |
| 17 | PPE0-21-2484 - SECTOR - 013200 - MALLA - 001 | 20 días | lun 10/01/22 | sáb 29/01/22 |
| 18 | Recorrido informacion y Difusión | 2 días | lun 10/01/22 | mar 11/01/22 |
| 19 | Replanteo de trazo | 3 días | mar 11/01/22 | jue 13/01/22 |
| 20 | Señalización | 18 días | mar 11/01/22 | vie 28/01/22 |
| 21 | Calicatas | 8 días | mar 11/01/22 | mar 18/01/22 |
| 22 | Corte y Demolición | 9 días | mié 12/01/22 | jue 20/01/22 |
| 23 | Excavación | 9 días | mié 12/01/22 | jue 20/01/22 |
| 24 | Tendido de tuberías | 9 días | mié 12/01/22 | jue 20/01/22 |
| 25 | Relleno y Compactacion | 9 días | mié 12/01/22 | jue 20/01/22 |
| 26 | Acabado vereda y/o pista (resane) | 9 días | mié 12/01/22 | jue 20/01/22 |
| 27 | Fin de construccion | 1 día | vie 21/01/22 | vie 21/01/22 |
| 28 | Prueba de hermeticidad | 2 días | sáb 22/01/22 | dom 23/01/22 |
| 29 | Gasificacion | 1 día | lun 24/01/22 | lun 24/01/22 |
| 30 | Resanes y limpieza | 17 días | mié 12/01/22 | vie 28/01/22 |
| 31 | Entrega de obra | 1 día | sáb 29/01/22 | sáb 29/01/22 |
| 32 | PPE0-21-1069 - SECTOR - 013200 - MALLA - 001 | 20 días | vie 14/01/22 | mié 2/02/22 |
| 33 | Recorrido informacion y Difusión | 2 días | vie 14/01/22 | sáb 15/01/22 |
| 34 | Replanteo de trazo | 3 días | sáb 15/01/22 | lun 17/01/22 |
| 35 | Señalización | 18 días | sáb 15/01/22 | mar 1/02/22 |
| 36 | Calicatas | 8 días | sáb 15/01/22 | sáb 22/01/22 |
| 37 | Corte y Demolición | 9 días | dom 16/01/22 | lun 24/01/22 |
| 38 | Excavación | 9 días | dom 16/01/22 | lun 24/01/22 |
| 39 | Tendido de tuberías | 9 días | dom 16/01/22 | lun 24/01/22 |
| 40 | Relleno y Compactacion | 9 días | dom 16/01/22 | lun 24/01/22 |
| 41 | Acabado vereda y/o pista (resane) | 9 días | dom 16/01/22 | lun 24/01/22 |
| 42 | Fin de construccion | 1 día | mar 25/01/22 | mar 25/01/22 |
| 43 | Prueba de hermeticidad | 2 días | mié 26/01/22 | jue 27/01/22 |
| 44 | Gasificacion | 1 día | vie 28/01/22 | vie 28/01/22 |
| 45 | Resanes y limpieza | 17 días | dom 16/01/22 | mar 1/02/22 |
| 46 | Entrega de obra | 1 día | mié 2/02/22 | mié 2/02/22 |
| 47 | PPE0-21-1070 - SECTOR - 013200 - MALLA - 002 | 20 días | vie 14/01/22 | mié 2/02/22 |
| 48 | Recorrido informacion y Difusión | 2 días | vie 14/01/22 | sáb 15/01/22 |
| 49 | Replanteo de trazo | 3 días | sáb 15/01/22 | lun 17/01/22 |
| 50 | Señalización | 18 días | sáb 15/01/22 | mar 1/02/22 |
| 51 | Calicatas | 8 días | sáb 15/01/22 | sáb 22/01/22 |
| 52 | Corte y Demolición | 9 días | dom 16/01/22 | lun 24/01/22 |
| 53 | Excavación | 9 días | dom 16/01/22 | lun 24/01/22 |
| 54 | Tendido de tuberías | 9 días | dom 16/01/22 | lun 24/01/22 |
| 55 | Relleno y Compactacion | 9 días | dom 16/01/22 | lun 24/01/22 |
| 56 | Acabado vereda y/o pista (resane) | 9 días | dom 16/01/22 | lun 24/01/22 |
| 57 | Fin de construccion | 1 día | mar 25/01/22 | mar 25/01/22 |
| 58 | Prueba de hermeticidad | 2 días | mié 26/01/22 | jue 27/01/22 |
| 59 | Gasificacion | 1 día | vie 28/01/22 | vie 28/01/22 |
| 60 | Resanes y limpieza | 17 días | dom 16/01/22 | mar 1/02/22 |
| 61 | Entrega de obra | 1 día | mié 2/02/22 | mié 2/02/22 |
| 62 | PPE0-21-2486 - SECTOR - 013200 - MALLA - 003 | 20 días | dom 23/01/22 | vie 11/02/22 |
| 63 | Recorrido informacion y Difusión | 2 días | dom 23/01/22 | lun 24/01/22 |
| 64 | Replanteo de trazo | 3 días | lun 24/01/22 | mié 26/01/22 |
| 65 | Señalización | 18 días | lun 24/01/22 | jue 10/02/22 |
| 66 | Calicatas | 8 días | lun 24/01/22 | lun 31/01/22 |
| 67 | Corte y Demolición | 9 días | mar 25/01/22 | mié 2/02/22 |
| 68 | Excavación | 9 días | mar 25/01/22 | mié 2/02/22 |
| 69 | Tendido de tuberías | 9 días | mar 25/01/22 | mié 2/02/22 |
| 70 | Relleno y Compactacion | 9 días | mar 25/01/22 | mié 2/02/22 |
| 71 | Acabado vereda y/o pista (resane) | 9 días | mar 25/01/22 | mié 2/02/22 |
| 72 | Fin de construccion | 1 día | jue 3/02/22 | jue 3/02/22 |
| 73 | Prueba de hermeticidad | 2 días | vie 4/02/22 | sáb 5/02/22 |
| 74 | Gasificacion | 1 día | dom 6/02/22 | dom 6/02/22 |
| 75 | Resanes y limpieza | 17 días | mar 25/01/22 | jue 10/02/22 |
| 76 | Entrega de obra | 1 día | vie 11/02/22 | vie 11/02/22 |
| 77 | PPE0-21-1071 - SECTOR - 013200 - MALLA - 003 | 20 días | dom 23/01/22 | vie 11/02/22 |
| 78 | Recorrido informacion y Difusión | 2 días | dom 23/01/22 | lun 24/01/22 |
| 79 | Replanteo de trazo | 3 días | lun 24/01/22 | mié 26/01/22 |
| 80 | Señalización | 18 días | lun 24/01/22 | jue 10/02/22 |
| 81 | Calicatas | 8 días | lun 24/01/22 | lun 31/01/22 |
| 82 | Corte y Demolición | 9 días | mar 25/01/22 | mié 2/02/22 |
| 83 | Excavación | 9 días | mar 25/01/22 | mié 2/02/22 |
| 84 | Tendido de tuberías | 9 días | mar 25/01/22 | mié 2/02/22 |
| 85 | Relleno y Compactacion | 9 días | mar 25/01/22 | mié 2/02/22 |
| 86 | Acabado vereda y/o pista (resane) | 9 días | mar 25/01/22 | mié 2/02/22 |
| 87 | Fin de construccion | 1 día | jue 3/02/22 | jue 3/02/22 |
| 88 | Prueba de hermeticidad | 2 días | vie 4/02/22 | sáb 5/02/22 |
| 89 | Gasificacion | 1 día | dom 6/02/22 | dom 6/02/22 |

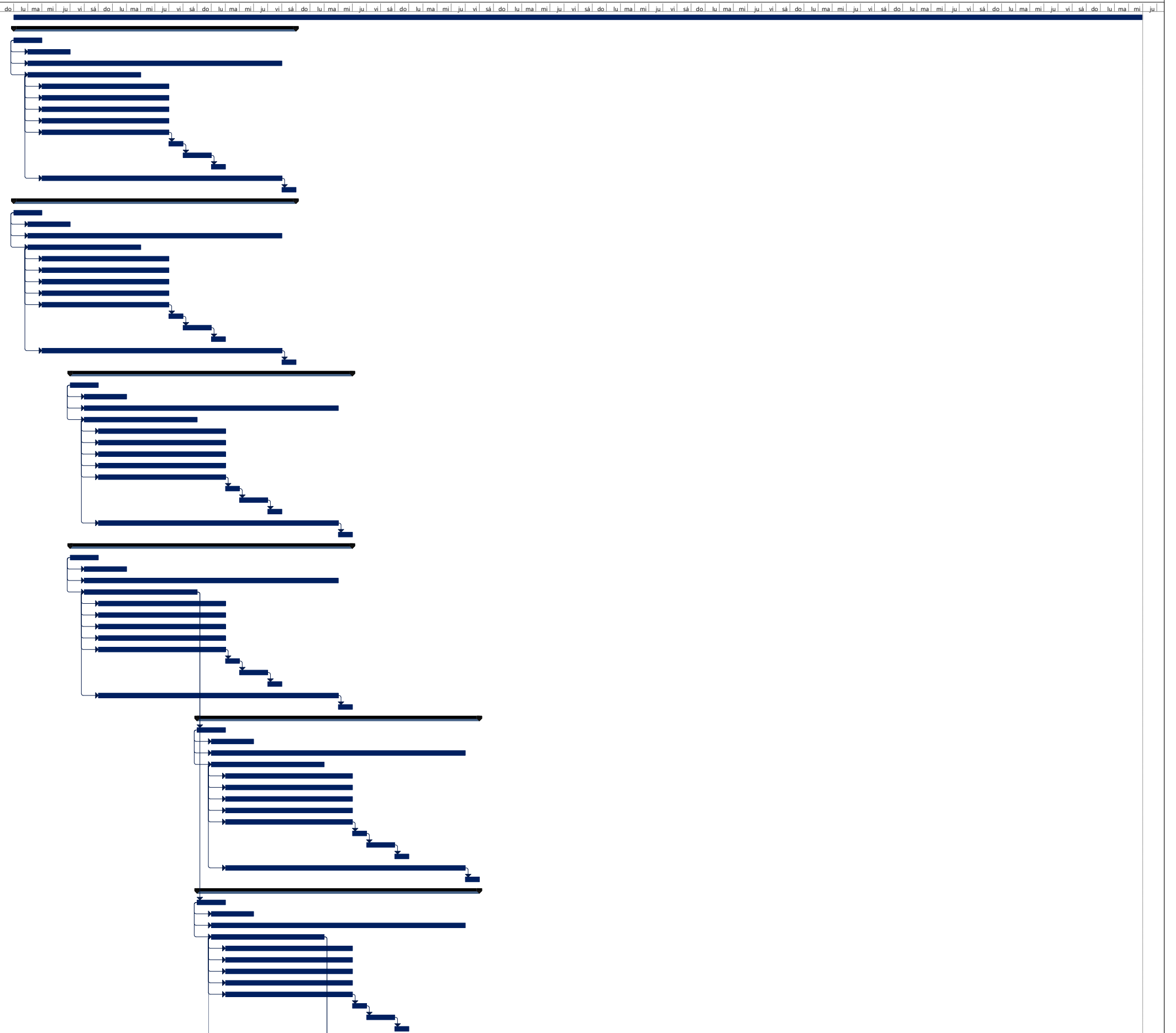

| | | | | | | | |
|----------|----------------------|-------------------|-----------------|------------------|---------------------------|------------------|----------|
| Tarea | Resumen | Tarea resumida | Tareas externas | Hito inactivo | solo duracion | solo el comienzo | Progreso |
| División | Resumen del proyecto | Hito resumido | Hito externo | Resumen inactivo | Informe de resumen manual | solo fin | |
| Hito | Agrupar por síntesis | Progreso resumido | Tarea inactiva | Tarea manual | Resumen manual | Fecha limite | |

| Id | Nombre de tarea | Duración | Comienzo | Fin |
|-----|---|----------------|---------------------|---------------------|
| 90 | Resanes y limpieza | 17 días | mar 25/01/22 | jue 10/02/22 |
| 91 | Entrega de obra | 1 día | vie 11/02/22 | vie 11/02/22 |
| 92 | PPE0-21-2487 - SECTOR - 013200 - MALLA - 006 | 20 días | mar 1/02/22 | dom 20/02/22 |
| 93 | Recorrido informacion y Difusión | 2 días | mar 1/02/22 | mié 2/02/22 |
| 94 | Replanteo de trazo | 3 días | mié 2/02/22 | vie 4/02/22 |
| 95 | Señalización | 18 días | mié 2/02/22 | sáb 19/02/22 |
| 96 | Calicatas | 8 días | mié 2/02/22 | mié 9/02/22 |
| 97 | Corte y Demolición | 9 días | jue 3/02/22 | vie 11/02/22 |
| 98 | Excavación | 9 días | jue 3/02/22 | vie 11/02/22 |
| 99 | Tendido de tuberías | 9 días | jue 3/02/22 | vie 11/02/22 |
| 100 | Relleno y Compactacion | 9 días | jue 3/02/22 | vie 11/02/22 |
| 101 | Acabado vereda y/o pista (resane) | 9 días | jue 3/02/22 | vie 11/02/22 |
| 102 | Fin de construccion | 1 día | sáb 12/02/22 | sáb 12/02/22 |
| 103 | Prueba de hermeticidad | 2 días | dom 13/02/22 | lun 14/02/22 |
| 104 | Gasificación | 1 día | mar 15/02/22 | mar 15/02/22 |
| 105 | Resanes y limpieza | 17 días | jue 3/02/22 | sáb 19/02/22 |
| 106 | Entrega de obra | 1 día | dom 20/02/22 | dom 20/02/22 |
| 107 | PPE0-21-2488 - SECTOR - 013200 - MALLA - 007 | 20 días | mar 1/02/22 | dom 20/02/22 |
| 108 | Recorrido informacion y Difusión | 2 días | mar 1/02/22 | mié 2/02/22 |
| 109 | Replanteo de trazo | 3 días | mié 2/02/22 | vie 4/02/22 |
| 110 | Señalización | 18 días | mié 2/02/22 | sáb 19/02/22 |
| 111 | Calicatas | 8 días | mié 2/02/22 | mié 9/02/22 |
| 112 | Corte y Demolición | 9 días | jue 3/02/22 | vie 11/02/22 |
| 113 | Excavación | 9 días | jue 3/02/22 | vie 11/02/22 |
| 114 | Tendido de tuberías | 9 días | jue 3/02/22 | vie 11/02/22 |
| 115 | Relleno y Compactacion | 9 días | jue 3/02/22 | vie 11/02/22 |
| 116 | Acabado vereda y/o pista (resane) | 9 días | jue 3/02/22 | vie 11/02/22 |
| 117 | Fin de construccion | 1 día | sáb 12/02/22 | sáb 12/02/22 |
| 118 | Prueba de hermeticidad | 2 días | dom 13/02/22 | lun 14/02/22 |
| 119 | Gasificación | 1 día | mar 15/02/22 | mar 15/02/22 |
| 120 | Resanes y limpieza | 17 días | jue 3/02/22 | sáb 19/02/22 |
| 121 | Entrega de obra | 1 día | dom 20/02/22 | dom 20/02/22 |
| 122 | PPE0-21-2489 - SECTOR - 013200 - MALLA - 008 | 20 días | jue 10/02/22 | mar 1/03/22 |
| 123 | Recorrido informacion y Difusión | 2 días | jue 10/02/22 | vie 11/02/22 |
| 124 | Replanteo de trazo | 3 días | vie 11/02/22 | dom 13/02/22 |
| 125 | Señalización | 18 días | vie 11/02/22 | lun 28/02/22 |
| 126 | Calicatas | 8 días | vie 11/02/22 | vie 18/02/22 |
| 127 | Corte y Demolición | 9 días | sáb 12/02/22 | dom 20/02/22 |
| 128 | Excavación | 9 días | sáb 12/02/22 | dom 20/02/22 |
| 129 | Tendido de tuberías | 9 días | sáb 12/02/22 | dom 20/02/22 |
| 130 | Relleno y Compactacion | 9 días | sáb 12/02/22 | dom 20/02/22 |
| 131 | Acabado vereda y/o pista (resane) | 9 días | sáb 12/02/22 | dom 20/02/22 |
| 132 | Fin de construccion | 1 día | lun 21/02/22 | lun 21/02/22 |
| 133 | Prueba de hermeticidad | 2 días | mar 22/02/22 | mié 23/02/22 |
| 134 | Gasificación | 1 día | jue 24/02/22 | jue 24/02/22 |
| 135 | Resanes y limpieza | 17 días | sáb 12/02/22 | lun 28/02/22 |
| 136 | Entrega de obra | 1 día | mar 1/03/22 | mar 1/03/22 |
| 137 | PPE0-21-2490 - SECTOR - 013200 - MALLA - 009 | 20 días | jue 10/02/22 | mar 1/03/22 |
| 138 | Recorrido informacion y Difusión | 2 días | jue 10/02/22 | vie 11/02/22 |
| 139 | Replanteo de trazo | 3 días | vie 11/02/22 | dom 13/02/22 |
| 140 | Señalización | 18 días | vie 11/02/22 | lun 28/02/22 |
| 141 | Calicatas | 8 días | vie 11/02/22 | vie 18/02/22 |
| 142 | Corte y Demolición | 9 días | sáb 12/02/22 | dom 20/02/22 |
| 143 | Excavación | 9 días | sáb 12/02/22 | dom 20/02/22 |
| 144 | Tendido de tuberías | 9 días | sáb 12/02/22 | dom 20/02/22 |
| 145 | Relleno y Compactacion | 9 días | sáb 12/02/22 | dom 20/02/22 |
| 146 | Acabado vereda y/o pista (resane) | 9 días | sáb 12/02/22 | dom 20/02/22 |
| 147 | Fin de construccion | 1 día | lun 21/02/22 | lun 21/02/22 |
| 148 | Prueba de hermeticidad | 2 días | mar 22/02/22 | mié 23/02/22 |
| 149 | Gasificación | 1 día | jue 24/02/22 | jue 24/02/22 |
| 150 | Resanes y limpieza | 17 días | sáb 12/02/22 | lun 28/02/22 |
| 151 | Entrega de obra | 1 día | mar 1/03/22 | mar 1/03/22 |
| 152 | PPE0-21-2491 - SECTOR - 013200 - MALLA - 010 | 20 días | sáb 19/02/22 | jue 10/03/22 |
| 153 | Recorrido informacion y Difusión | 2 días | sáb 19/02/22 | dom 20/02/22 |
| 154 | Replanteo de trazo | 3 días | dom 20/02/22 | mar 22/02/22 |
| 155 | Señalización | 18 días | dom 20/02/22 | mié 9/03/22 |
| 156 | Calicatas | 8 días | dom 20/02/22 | dom 27/02/22 |
| 157 | Corte y Demolición | 9 días | lun 21/02/22 | mar 1/03/22 |
| 158 | Excavación | 9 días | lun 21/02/22 | mar 1/03/22 |
| 159 | Tendido de tuberías | 9 días | lun 21/02/22 | mar 1/03/22 |
| 160 | Relleno y Compactacion | 9 días | lun 21/02/22 | mar 1/03/22 |
| 161 | Acabado vereda y/o pista (resane) | 9 días | lun 21/02/22 | mar 1/03/22 |
| 162 | Fin de construccion | 1 día | mié 2/03/22 | mié 2/03/22 |
| 163 | Prueba de hermeticidad | 2 días | jue 3/03/22 | vie 4/03/22 |
| 164 | Gasificación | 1 día | sáb 5/03/22 | sáb 5/03/22 |
| 165 | Resanes y limpieza | 17 días | lun 21/02/22 | mié 9/03/22 |
| 166 | Entrega de obra | 1 día | jue 10/03/22 | jue 10/03/22 |
| 167 | PPE0-21-2492 - SECTOR - 013300 - MALLA - 000 | 20 días | sáb 19/02/22 | jue 10/03/22 |
| 168 | Recorrido informacion y Difusión | 2 días | sáb 19/02/22 | dom 20/02/22 |
| 169 | Replanteo de trazo | 3 días | dom 20/02/22 | mar 22/02/22 |
| 170 | Señalización | 18 días | dom 20/02/22 | mié 9/03/22 |
| 171 | Calicatas | 8 días | dom 20/02/22 | dom 27/02/22 |
| 172 | Corte y Demolición | 9 días | lun 21/02/22 | mar 1/03/22 |
| 173 | Excavación | 9 días | lun 21/02/22 | mar 1/03/22 |
| 174 | Tendido de tuberías | 9 días | lun 21/02/22 | mar 1/03/22 |
| 175 | Relleno y Compactacion | 9 días | lun 21/02/22 | mar 1/03/22 |
| 176 | Acabado vereda y/o pista (resane) | 9 días | lun 21/02/22 | mar 1/03/22 |
| 177 | Fin de construccion | 1 día | mié 2/03/22 | mié 2/03/22 |
| 178 | Prueba de hermeticidad | 2 días | jue 3/03/22 | vie 4/03/22 |

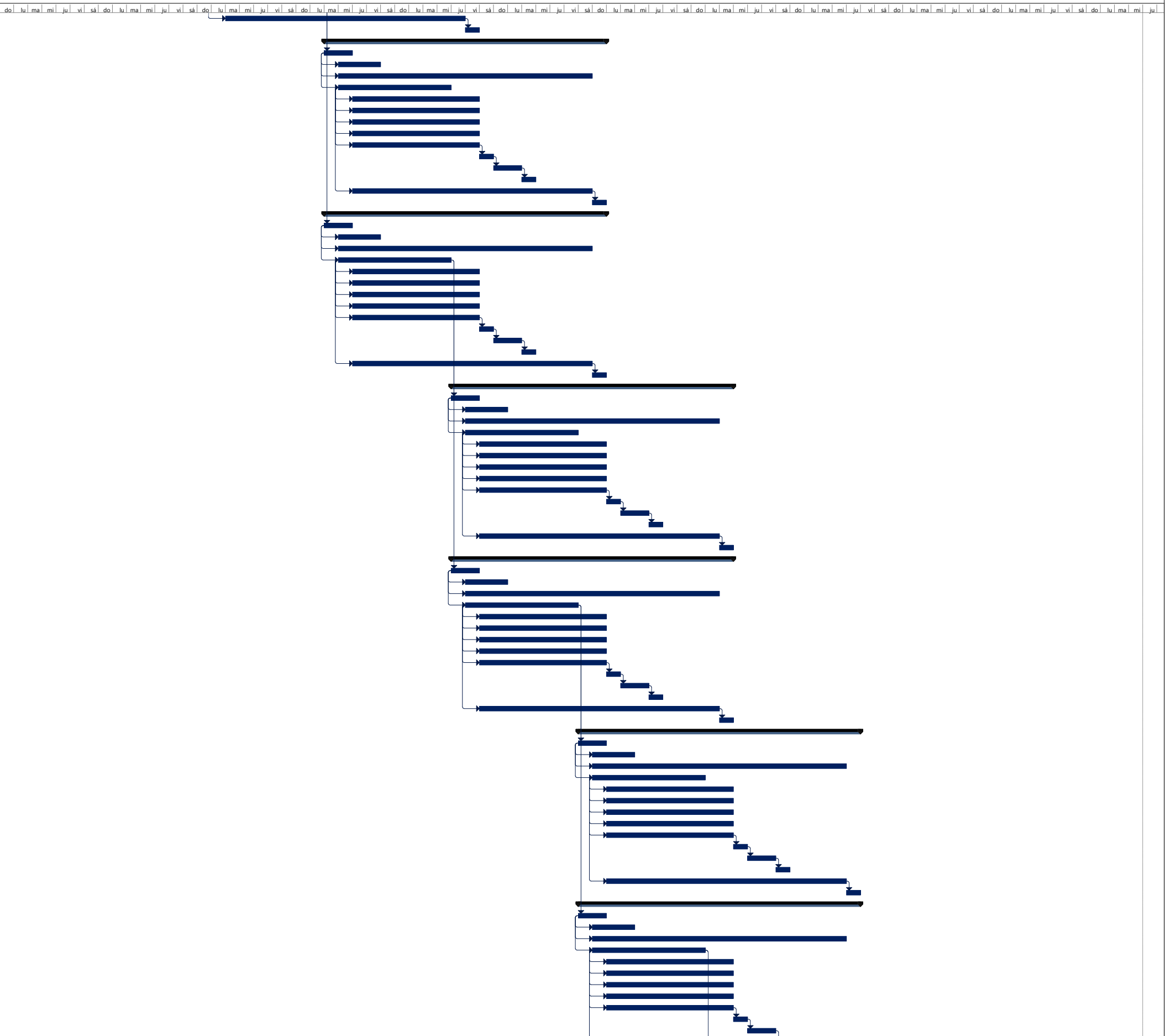

| | | | | | | | |
|----------|----------------------|-------------------|-----------------|------------------|---------------------------|------------------|----------|
| Tarea | Resumen | Tarea resumida | Tareas externas | Hito inactivo | solo duración | solo el comienzo | Progreso |
| División | Resumen del proyecto | Hito resumido | Hito externo | Resumen inactivo | Informe de resumen manual | solo fin | |
| Hito | Agrupar por síntesis | Progreso resumido | Tarea inactiva | Tarea manual | Resumen manual | Fecha limite | |

| Id | Nombre de tarea | Duración | Comienzo | Fin |
|-----|---|----------------|---------------------|---------------------|
| 179 | Gasificación | 1 día | sáb 5/03/22 | sáb 5/03/22 |
| 180 | Resanes y limpieza | 17 días | lun 21/02/22 | mié 9/03/22 |
| 181 | Entrega de obra | 1 día | jue 10/03/22 | jue 10/03/22 |
| 182 | PPE0-21-2493 - SECTOR - 013300 - MALLA - 001 | 20 días | lun 28/02/22 | sáb 19/03/22 |
| 183 | Recorrido informacion y Difusión | 2 días | lun 28/02/22 | mar 1/03/22 |
| 184 | Replanteo de trazo | 3 días | mar 1/03/22 | jue 3/03/22 |
| 185 | Señalización | 18 días | mar 1/03/22 | vie 18/03/22 |
| 186 | Calicatas | 8 días | mar 1/03/22 | mar 8/03/22 |
| 187 | Corte y Demolición | 9 días | mié 2/03/22 | jue 10/03/22 |
| 188 | Excavación | 9 días | mié 2/03/22 | jue 10/03/22 |
| 189 | Tendido de tuberías | 9 días | mié 2/03/22 | jue 10/03/22 |
| 190 | Relleno y Compactacion | 9 días | mié 2/03/22 | jue 10/03/22 |
| 191 | Acabado vereda y/o pista (resane) | 9 días | mié 2/03/22 | jue 10/03/22 |
| 192 | Fin de construccion | 1 día | vie 11/03/22 | vie 11/03/22 |
| 193 | Prueba de hermeticidad | 2 días | sáb 12/03/22 | dom 13/03/22 |
| 194 | Gasificación | 1 día | lun 14/03/22 | lun 14/03/22 |
| 195 | Resanes y limpieza | 17 días | mié 2/03/22 | vie 18/03/22 |
| 196 | Entrega de obra | 1 día | sáb 19/03/22 | sáb 19/03/22 |
| 197 | PPE0-21-2495 - SECTOR - 013300 - MALLA - 003 | 20 días | lun 28/02/22 | sáb 19/03/22 |
| 198 | Recorrido informacion y Difusión | 2 días | lun 28/02/22 | mar 1/03/22 |
| 199 | Replanteo de trazo | 3 días | mar 1/03/22 | jue 3/03/22 |
| 200 | Señalización | 18 días | mar 1/03/22 | vie 18/03/22 |
| 201 | Calicatas | 8 días | mar 1/03/22 | mar 8/03/22 |
| 202 | Corte y Demolición | 9 días | mié 2/03/22 | jue 10/03/22 |
| 203 | Excavación | 9 días | mié 2/03/22 | jue 10/03/22 |
| 204 | Tendido de tuberías | 9 días | mié 2/03/22 | jue 10/03/22 |
| 205 | Relleno y Compactacion | 9 días | mié 2/03/22 | jue 10/03/22 |
| 206 | Acabado vereda y/o pista (resane) | 9 días | mié 2/03/22 | jue 10/03/22 |
| 207 | Fin de construccion | 1 día | vie 11/03/22 | vie 11/03/22 |
| 208 | Prueba de hermeticidad | 2 días | sáb 12/03/22 | dom 13/03/22 |
| 209 | Gasificación | 1 día | lun 14/03/22 | lun 14/03/22 |
| 210 | Resanes y limpieza | 17 días | mié 2/03/22 | vie 18/03/22 |
| 211 | Entrega de obra | 1 día | sáb 19/03/22 | sáb 19/03/22 |
| 212 | PPE0-21-2496 - SECTOR - 013300 - MALLA - 004 | 20 días | mié 9/03/22 | lun 28/03/22 |
| 213 | Recorrido informacion y Difusión | 2 días | mié 9/03/22 | jue 10/03/22 |
| 214 | Replanteo de trazo | 3 días | jue 10/03/22 | sáb 12/03/22 |
| 215 | Señalización | 18 días | jue 10/03/22 | dom 27/03/22 |
| 216 | Calicatas | 8 días | jue 10/03/22 | jue 17/03/22 |
| 217 | Corte y Demolición | 9 días | vie 11/03/22 | sáb 19/03/22 |
| 218 | Excavación | 9 días | vie 11/03/22 | sáb 19/03/22 |
| 219 | Tendido de tuberías | 9 días | vie 11/03/22 | sáb 19/03/22 |
| 220 | Relleno y Compactacion | 9 días | vie 11/03/22 | sáb 19/03/22 |
| 221 | Acabado vereda y/o pista (resane) | 9 días | vie 11/03/22 | sáb 19/03/22 |
| 222 | Fin de construccion | 1 día | dom 20/03/22 | dom 20/03/22 |
| 223 | Prueba de hermeticidad | 2 días | lun 21/03/22 | mar 22/03/22 |
| 224 | Gasificación | 1 día | mié 23/03/22 | mié 23/03/22 |
| 225 | Resanes y limpieza | 17 días | vie 11/03/22 | dom 27/03/22 |
| 226 | Entrega de obra | 1 día | lun 28/03/22 | lun 28/03/22 |
| 227 | PPE0-21-2497 - SECTOR - 013300 - MALLA - 005 | 20 días | mié 9/03/22 | lun 28/03/22 |
| 228 | Recorrido informacion y Difusión | 2 días | mié 9/03/22 | jue 10/03/22 |
| 229 | Replanteo de trazo | 3 días | jue 10/03/22 | sáb 12/03/22 |
| 230 | Señalización | 18 días | jue 10/03/22 | dom 27/03/22 |
| 231 | Calicatas | 8 días | jue 10/03/22 | jue 17/03/22 |
| 232 | Corte y Demolición | 9 días | vie 11/03/22 | sáb 19/03/22 |
| 233 | Excavación | 9 días | vie 11/03/22 | sáb 19/03/22 |
| 234 | Tendido de tuberías | 9 días | vie 11/03/22 | sáb 19/03/22 |
| 235 | Relleno y Compactacion | 9 días | vie 11/03/22 | sáb 19/03/22 |
| 236 | Acabado vereda y/o pista (resane) | 9 días | vie 11/03/22 | sáb 19/03/22 |
| 237 | Fin de construccion | 1 día | dom 20/03/22 | dom 20/03/22 |
| 238 | Prueba de hermeticidad | 2 días | lun 21/03/22 | mar 22/03/22 |
| 239 | Gasificación | 1 día | mié 23/03/22 | mié 23/03/22 |
| 240 | Resanes y limpieza | 17 días | vie 11/03/22 | dom 27/03/22 |
| 241 | Entrega de obra | 1 día | lun 28/03/22 | lun 28/03/22 |

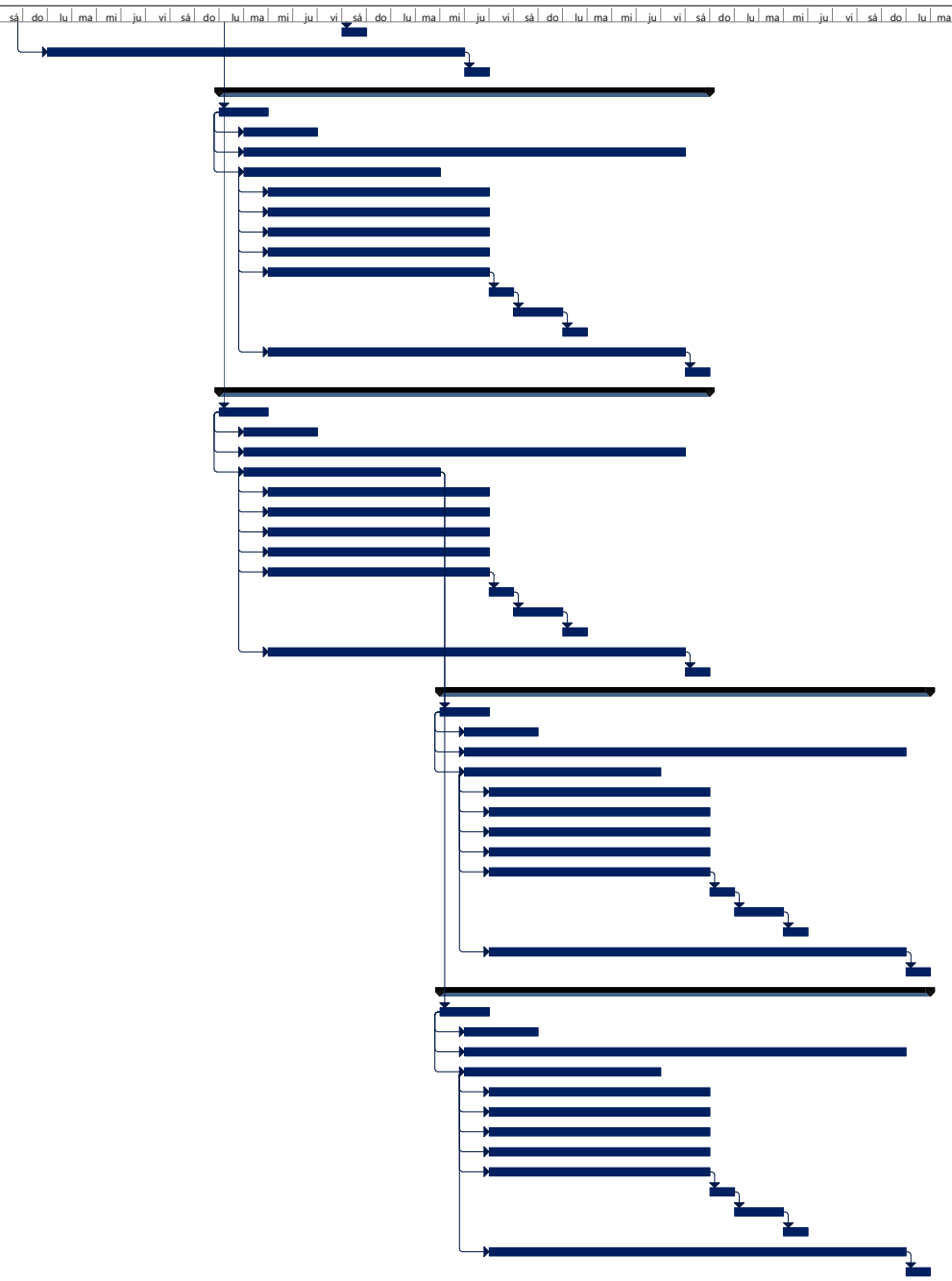

| | | | | | | | |
|----------|----------------------|-------------------|-----------------|------------------|---------------------------|------------------|----------|
| Tarea | Resumen | Tarea resumida | Tareas externas | Hito inactivo | solo duración | solo el comienzo | Progreso |
| División | Resumen del proyecto | Hito resumido | Hito externo | Resumen inactivo | Informe de resumen manual | solo fin | |
| Hito | Agrupar por síntesis | Progreso resumido | Tarea inactiva | Tarea manual | Resumen manual | Fecha limite | |

| Id | Nombre de tarea | Duración | Comienzo | Fin |
|----|--|----------|--------------|--------------|
| 1 | ACTIVIDADES - DISTRITO DE SAN JUAN DE LURIGANCHO | 56 días | lun 10/01/22 | dom 6/03/22 |
| 2 | TRAMO 1: AV. PACHACUTEC: Desde Av. Los Incas Hasta Av. Lloque Yupanqui | 20 días | lun 10/01/22 | sáb 29/01/22 |
| 3 | Recorrido informacion y Difusión | 2 días | lun 10/01/22 | mar 11/01/22 |
| 4 | Replanteo de trazo | 3 días | mar 11/01/22 | jue 13/01/22 |
| 5 | Señalización | 18 días | mar 11/01/22 | vie 28/01/22 |
| 6 | Calicatas | 8 días | mar 11/01/22 | mar 18/01/22 |
| 7 | Corte y Demolición | 9 días | mié 12/01/22 | jue 20/01/22 |
| 8 | Excavación | 9 días | mié 12/01/22 | jue 20/01/22 |
| 9 | Tendido de tuberías | 9 días | mié 12/01/22 | jue 20/01/22 |
| 10 | Relleno y Compactacion | 9 días | mié 12/01/22 | jue 20/01/22 |
| 11 | Acabado vereda y/o pista (resane) | 9 días | mié 12/01/22 | jue 20/01/22 |
| 12 | Fin de construccion | 1 día | vie 21/01/22 | vie 21/01/22 |
| 13 | Prueba de hermeticidad | 2 días | sáb 22/01/22 | dom 23/01/22 |
| 14 | Gasificacion | 1 día | lun 24/01/22 | lun 24/01/22 |
| 15 | Resanes y limpieza | 17 días | mié 12/01/22 | vie 28/01/22 |
| 16 | Entrega de obra | 1 día | sáb 29/01/22 | sáb 29/01/22 |
| 17 | TRAMO 2: AV. PACHACUTEC: Desde Av. Lloque Yupanqui Hasta Av. Inca Atahualpa | 20 días | mié 19/01/22 | lun 7/02/22 |
| 18 | Recorrido informacion y Difusión | 2 días | mié 19/01/22 | jue 20/01/22 |
| 19 | Replanteo de trazo | 3 días | jue 20/01/22 | sáb 22/01/22 |
| 20 | Señalización | 18 días | jue 20/01/22 | dom 6/02/22 |
| 21 | Calicatas | 8 días | jue 20/01/22 | jue 27/01/22 |
| 22 | Corte y Demolición | 9 días | vie 21/01/22 | sáb 29/01/22 |
| 23 | Excavación | 9 días | vie 21/01/22 | sáb 29/01/22 |
| 24 | Tendido de tuberías | 9 días | vie 21/01/22 | sáb 29/01/22 |
| 25 | Relleno y Compactacion | 9 días | vie 21/01/22 | sáb 29/01/22 |
| 26 | Acabado vereda y/o pista (resane) | 9 días | vie 21/01/22 | sáb 29/01/22 |
| 27 | Fin de construccion | 1 día | dom 30/01/22 | dom 30/01/22 |
| 28 | Prueba de hermeticidad | 2 días | lun 31/01/22 | mar 1/02/22 |
| 29 | Gasificacion | 1 día | mié 2/02/22 | mié 2/02/22 |
| 30 | Resanes y limpieza | 17 días | vie 21/01/22 | dom 6/02/22 |
| 31 | Entrega de obra | 1 día | lun 7/02/22 | lun 7/02/22 |
| 32 | TRAMO 3: AV. PACHACUTEC: Desde Av. Inca Atahualpa Hasta Av. Sinchi Rocca | 20 días | vie 28/01/22 | mié 16/02/22 |
| 33 | Recorrido informacion y Difusión | 2 días | vie 28/01/22 | sáb 29/01/22 |
| 34 | Replanteo de trazo | 3 días | sáb 29/01/22 | lun 31/01/22 |
| 35 | Señalización | 18 días | sáb 29/01/22 | mar 15/02/22 |
| 36 | Calicatas | 8 días | sáb 29/01/22 | sáb 5/02/22 |
| 37 | Corte y Demolición | 9 días | dom 30/01/22 | lun 7/02/22 |
| 38 | Excavación | 9 días | dom 30/01/22 | lun 7/02/22 |
| 39 | Tendido de tuberías | 9 días | dom 30/01/22 | lun 7/02/22 |
| 40 | Relleno y Compactacion | 9 días | dom 30/01/22 | lun 7/02/22 |
| 41 | Acabado vereda y/o pista (resane) | 9 días | dom 30/01/22 | lun 7/02/22 |
| 42 | Fin de construccion | 1 día | mar 8/02/22 | mar 8/02/22 |
| 43 | Prueba de hermeticidad | 2 días | mié 9/02/22 | jue 10/02/22 |
| 44 | Gasificacion | 1 día | vie 11/02/22 | vie 11/02/22 |
| 45 | Resanes y limpieza | 17 días | dom 30/01/22 | mar 15/02/22 |
| 46 | Entrega de obra | 1 día | mié 16/02/22 | mié 16/02/22 |
| 47 | TRAMO 4: AV. PACHACUTEC: Desde Av. Sinchi Rocca Hasta Av. Capac Yupanqui | 20 días | dom 6/02/22 | vie 25/02/22 |
| 48 | Recorrido informacion y Difusión | 2 días | dom 6/02/22 | lun 7/02/22 |
| 49 | Replanteo de trazo | 3 días | lun 7/02/22 | mié 9/02/22 |
| 50 | Señalización | 18 días | lun 7/02/22 | jue 24/02/22 |
| 51 | Calicatas | 8 días | lun 7/02/22 | lun 14/02/22 |
| 52 | Corte y Demolición | 9 días | mar 8/02/22 | mié 16/02/22 |
| 53 | Excavación | 9 días | mar 8/02/22 | mié 16/02/22 |
| 54 | Tendido de tuberías | 9 días | mar 8/02/22 | mié 16/02/22 |
| 55 | Relleno y Compactacion | 9 días | mar 8/02/22 | mié 16/02/22 |
| 56 | Acabado vereda y/o pista (resane) | 9 días | mar 8/02/22 | mié 16/02/22 |
| 57 | Fin de construccion | 1 día | jue 17/02/22 | jue 17/02/22 |
| 58 | Prueba de hermeticidad | 2 días | vie 18/02/22 | sáb 19/02/22 |
| 59 | Gasificacion | 1 día | dom 20/02/22 | dom 20/02/22 |
| 60 | Resanes y limpieza | 17 días | mar 8/02/22 | jue 24/02/22 |
| 61 | Entrega de obra | 1 día | vie 25/02/22 | vie 25/02/22 |
| 62 | TRAMO 5: AV. PACHACUTEC: Desde Av. Capac Yupanqui Hasta Jr. Mar del Norte | 20 días | mar 15/02/22 | dom 6/03/22 |
| 63 | Recorrido informacion y Difusión | 2 días | mar 15/02/22 | mié 16/02/22 |
| 64 | Replanteo de trazo | 3 días | mié 16/02/22 | vie 18/02/22 |
| 65 | Señalización | 18 días | mié 16/02/22 | sáb 5/03/22 |
| 66 | Calicatas | 8 días | mié 16/02/22 | mié 23/02/22 |
| 67 | Corte y Demolición | 9 días | jue 17/02/22 | vie 25/02/22 |
| 68 | Excavación | 9 días | jue 17/02/22 | vie 25/02/22 |
| 69 | Tendido de tuberías | 9 días | jue 17/02/22 | vie 25/02/22 |
| 70 | Relleno y Compactacion | 9 días | jue 17/02/22 | vie 25/02/22 |
| 71 | Acabado vereda y/o pista (resane) | 9 días | jue 17/02/22 | vie 25/02/22 |
| 72 | Fin de construccion | 1 día | sáb 26/02/22 | sáb 26/02/22 |
| 73 | Prueba de hermeticidad | 2 días | dom 27/02/22 | lun 28/02/22 |
| 74 | Gasificacion | 1 día | mar 1/03/22 | mar 1/03/22 |
| 75 | Resanes y limpieza | 17 días | jue 17/02/22 | sáb 5/03/22 |
| 76 | Entrega de obra | 1 día | dom 6/03/22 | dom 6/03/22 |

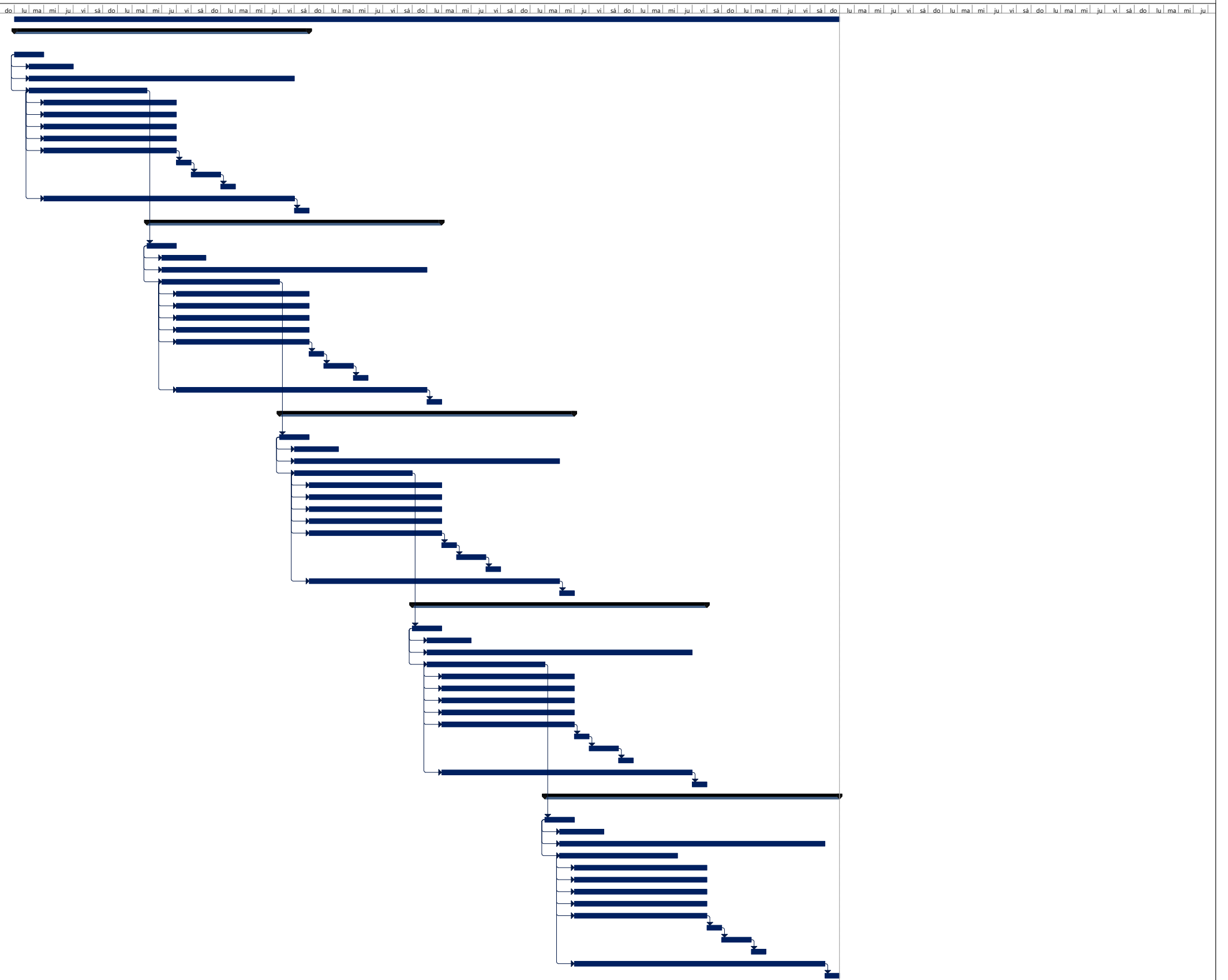

| | | | | | | | |
|----------|----------------------|-------------------|-----------------|------------------|---------------------------|------------------|----------|
| Tarea | Resumen | Tarea resumida | Tareas externas | Hito inactivo | solo duracion | solo el comienzo | Progreso |
| División | Resumen del proyecto | Hito resumido | Hito externo | Resumen inactivo | Informe de resumen manual | solo fin | |
| Hito | Agrupar por síntesis | Progreso resumido | Tarea inactiva | Tarea manual | Resumen manual | Fecha limite | |

| Fecha ↕ | Documento ↕ | Días ↕ | Asunto ↕ |
|------------|-------------------------|--------|---|
| 23/06/2022 | EXPEDIENTE 21894 - 2022 | 5 | SOLICITA AUTORIZACIÓN PARA LA EJECUCIÓN DE OBRAS DEL PROYECTO "S JL - SECTOR 013200 MALLA (000-003), (006-010) - SECTOR 013300 MALLA 000, 001, (003-005)" |

**CÓDIGO DEL PROYECTO: PPE0-21-(1068-1071),
2484, (2486-2493), (2495-2497)**

Lima, 17 de Junio de 2022

Señores

**MUNICIPALIDAD DISTRITAL DE SAN JUAN DE LURIGANCHO
GERENCIA DE DESARROLLO URBANO**

Presente. -

Asunto: Solicita autorización para la ejecución de obras del proyecto "S JL - SECTOR 013200 MALLA (000-003), (006-010) - SECTOR 013300 MALLA 000, 001, (003-005)"

Radicado: R2022-032032

De nuestra consideración:

Gas Natural de Lima y Callao S.A. - Cálidda, identificada con RUC N° 20503758114, debidamente representada por su apoderado el Señor Roberto Franco Gianoli Hanke, Identificado con DNI N° 10609610, ante usted respetuosamente, nos presentamos y decimos:

Que, en el marco del proyecto de masificación del servicio público de gas natural promovido por el Gobierno Central (Proyecto Camisea), venimos a solicitar autorización para la ejecución de obras del proyecto denominado "**S JL - SECTOR 013200 MALLA (000-003), (006-010) - SECTOR 013300 MALLA 000, 001, (003-005)**", ubicado en el distrito de San Juan de Lurigancho, tal como se señala en los planos de ubicación y la memoria descriptiva que se adjuntan.

Conforme a lo señalado en el Art. 81 de Decreto Supremo N° 042-99-EM (Reglamento de Distribución de Gas Natural por Red de Ductos), el concesionario de distribución podrá abrir los pavimentos, calzadas y aceras de las vías públicas que se encuentren dentro del área de concesión, previa notificación a la Municipalidad respectiva, quedando obligado a efectuar la reparación que sea menester dentro del plazo otorgado por dicha Municipalidad.

El estudio de Impacto Ambiental del mencionado proyecto ha sido aprobado mediante R.D N°0116-2004-MEM/AAM de fecha 13 de agosto del 2004, expedida por la Dirección General de Asuntos Ambientales del Ministerio de Energía y Minas.

En virtud de lo antes expuesto, y de conformidad con lo establecido en el Texto Único de Procedimientos Administrativos de la Municipalidad, adjuntamos la siguiente documentación:

1. Plano de Ubicación
2. Planos de planta y perfil
3. Memoria Descriptiva y Especificaciones Técnicas
4. Cronograma de Obra

CÁLIDDA
C. Morelli 150
C.C La Rambla, Torre 2,
Teléfono: (51-1) 611-7500
San Borja, Lima, Perú

Por su parte, informamos la contratación de la empresa **CONSTRUEDES SAC** identificada con RUC N°20518509391 para la elaboración de dichos trabajos contando como responsable por parte de la empresa contratista con el Ingeniero Edwin Yair Uribe Salazar, con registro del Colegio de Ingenieros N° 238838; asimismo, nuestra representada designa como persona responsable al Ingeniero Leyla G. Eugenio Sarmiento - Ing. Civil - CIP 150305.

De conformidad con lo dispuesto en el artículo 126° del Texto Único Ordenado de la Ley N° 27444- Ley del Procedimiento Administrativo General, otorgamos poder general para efectos de la tramitación ordinaria de este procedimiento al Señor EDER MERA LEON con DNI N° 10214048 Y/O el Sr. ROBERT VALVERDE ALVARADO con DNI N° 41195791, a fin de que, en nombre y representación de nuestra empresa, pueda realizar las gestiones correspondientes hasta la finalización del proyecto.

Asimismo, señalamos que de acuerdo con el numeral 20.4 del artículo 20° del TUO de la Ley N° 27444, vuestro despacho nos podrá notificar a los siguientes correos electrónicos:

- casilla.electronica@proveedores.calidda.com.pe
- Gestion.Permisos@calidda.com.pe
- emera@meraasesores.com

POR LO EXPUESTO

Presentamos la presente comunicación para los fines pertinentes y en el marco de la normativa aplicable.

Atentamente,

Firmado Digitalmente por:
ROBERTO FRANCO GIANOLI
HANKE
Fecha: 21/06/2022 17:40:41

Roberto Franco Gianoli Hanke
Sub Gerente Legal



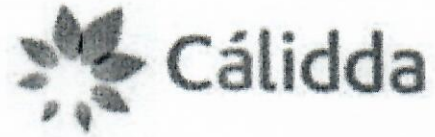

★
 N°: 2022-0100575
 Remitente:
 GAS NATURAL DE LIMA Y CALLAO S.A. -
 RUC: 20503758114
 Recibido: 23/06/2022 - 12:58
 N° de Folios: 41
 Registrado: ASCUE CÁCERES
 Consultas: www.munilima.gob.pe
 Teléfonos: (51) 1 - 632 - 1300
 Nota: La recepción NO da conformidad al contenido.

DIGO DEL PROYECTO: PPE0-21-(1068-1071),
 2484, (2486-2493), (2495-2497)

Lima, 17 de Junio de 2022

Señores
MUNICIPALIDAD METROPOLITANA DE LIMA
GERENCIA DE DESARROLLO URBANO

Presente. -

Asunto: Solicita autorización para la ejecución de obras del proyecto "SJL - SECTOR 013200 MALLA (000-003), (006-010) - SECTOR 013300 MALLA 000, 001, (003-005)"

Radicado: R2022-032032

De nuestra consideración:

Gas Natural de Lima y Callao S.A. - Cálidda, identificada con RUC N° 20503758114, debidamente representada por su apoderado el Señor Roberto Franco Gianoli Hanke, Identificado con DNI N° 10609610, con poderes inscritos en la partida electrónica N° 11352499 del Registro de Personas Jurídicas de la Oficina Registral de Lima, ante usted respetuosamente, nos presentamos y decimos:

Que, en el marco del proyecto de masificación del servicio público de gas natural promovido por el Gobierno Central (Proyecto Camisea), venimos a solicitar autorización para la ejecución de obras del proyecto denominado "**SJL - SECTOR 013200 MALLA (000-003), (006-010) - SECTOR 013300 MALLA 000, 001, (003-005)**", ubicado en el distrito de San Juan de Lurigancho, tal como se señala en los planos de ubicación y la memoria descriptiva que se adjuntan, las cuales se ejecutarán en las siguientes direcciones:

- Av. Pachacutec (SN), desde Jr. Mar del Norte, hasta Av. Los Incas.
- Av. Sinchi Roca (OE), desde Av. Pachacutec, hasta Av. Hauscar.
- Av. Sinchi Roca (EO), desde Av. Huascar, hasta Av. Pachacutec.
- Ca. S/N (EO), desde Ca. El Ayni, hasta Alt. L010.
- Ca. S/N (EO), desde Ca. S/N, hasta Ca. El Ayni.
- Av. Tupac Yupanqui (SN), desde Av. Inca Atahualpa, hasta Av. Los Incas

Conforme a lo señalado en el Art. 81 de Decreto Supremo N° 042-99-EM (Reglamento de Distribución de Gas Natural por Red de Ductos), el concesionario de distribución podrá abrir los pavimentos, calzadas y aceras de las vías públicas que se encuentren dentro del área de concesión, previa notificación a la Municipalidad respectiva, quedando obligado a efectuar la reparación que sea menester dentro del plazo otorgado por dicha Municipalidad.

El estudio de Impacto Ambiental del mencionado proyecto ha sido aprobado mediante R.D N°0116-2004-MEM/AAM de fecha 13 de agosto del 2004, expedida por la Dirección General de Asuntos Ambientales del Ministerio de Energía y Minas.

CÁLIDDA
 C. M. S. A.
 C. C. S. A.
 San Borja, Lima, Perú



En virtud de lo antes expuesto, y de conformidad con lo establecido en el Texto Único de Procedimientos Administrativos de la Municipalidad, adjuntamos la siguiente documentación:

1. Plano de Ubicación
2. Planos de planta y perfil
3. Memoria Descriptiva y Especificaciones Técnicas
4. Cronograma de Obra

Por su parte, informamos la contratación de la empresa **CONSTRUEDES SAC** identificada con RUC N°20518509391 para la elaboración de dichos trabajos contando como responsable por parte de la empresa contratista con el Ingeniero Edwin Yair Uribe Salazar., con registro del Colegio de Ingenieros N° 2514-T; asimismo, nuestra representada designa como persona responsable al Ingeniero Leyla G. Eugenio Sarmiento, con Registro del Colegio de Ingenieros N° 150305.

De conformidad con lo dispuesto en el artículo 126° del Texto Único Ordenado de la Ley N° 27444- Ley del Procedimiento Administrativo General, otorgamos poder general para efectos de la tramitación ordinaria de éste procedimiento al Señor EDER MERA LEON con DNI N° 10214048 Y/O el Sr. ROBERT VALVERDE ALVARADO con DNI N° 41195791, a fin que en nombre y representación de nuestra empresa, pueda revisar el expediente, realizar las gestiones necesarias orientadas a la obtención de los permisos y en su oportunidad proceder al recojo de la autorización que corresponda.

Asimismo, señalamos que de acuerdo con el numeral 20.4 del artículo 20° del TUO de la Ley N° 27444, vuestro despacho nos podrá notificar a los siguientes correos electrónicos:

- casilla.electronica@proveedores.calidda.com.pe
- Gestion.Permisos@calidda.com.pe
- emera@meraasesores.com

POR TANTO:

A usted señor Gerente, mucho agradeceremos se sirva disponer lo necesario a efecto se nos proporcione la autorización solicitada, por corresponder a derecho.

Atentamente,

Firmado Digitalmente por:
ROBERTO FRANCO GIANOLI
HANKE
Fecha: 21/06/2022 17:40:39

Roberto Franco Gianoli Hanke
Sub Gerente Legal

