



Lima, 10 de marzo del 2023

Señores
MUNICIPALIDAD METROPOLITANA DE LIMA
GERENCIA DE DESARROLLO URBANO
Presente. -

Asunto: Solicita autorización para la ejecución de obras del proyecto EXT. DE RED
CONSTRUCTORA COLONIAL SAC – LIM SECTOR 002200 MALLA 02.

Radicado: R2023 - 014368

De nuestra consideración:

Gas Natural de Lima y Callao S.A. - Cálida, identificada con RUC N° 20503758114, debidamente representada por su apoderado el Señor Roberto Franco Gianoli Hanke, Identificado con DNI N° 10609610, con poderes inscritos en la partida electrónica N° 11352499 del Registro de Personas Jurídicas de la Oficina Registral de Lima, ante usted respetuosamente, nos presentamos y decimos:

Que, en el marco del proyecto de masificación del servicio público de gas natural promovido por el Gobierno Central (Proyecto Camisea), venimos a solicitar autorización para la ejecución de obras del proyecto denominado “proyecto **EXT. DE RED CONSTRUCTORA COLONIAL SAC – LIM SECTOR 002200 MALLA 02**”, ubicado en el Distrito de Cercado de Lima, tal como se señala en los planos de ubicación y la memoria descriptiva que se adjuntan.

Conforme a lo señalado en el Art. 81 de Decreto Supremo N° 042-99-EM (Reglamento de Distribución de Gas Natural por Red de Ductos), el concesionario de distribución podrá abrir los pavimentos, calzadas y aceras de las vías públicas que se encuentren dentro del área de concesión, previa notificación a la Municipalidad respectiva, quedando obligado a efectuar la reparación que sea menester dentro del plazo otorgado por dicha Municipalidad.

El estudio de Impacto Ambiental del mencionado proyecto ha sido aprobado mediante R.D N°0116-2004-MEM/AAM de fecha 13 de agosto del 2004, expedida por la Dirección General de Asuntos Ambientales del Ministerio de Energía y Minas.

En virtud de lo antes expuesto, y de conformidad con lo establecido en el Texto Único de Procedimientos Administrativos de la Municipalidad, adjuntamos la siguiente documentación:

1. Plano de Ubicación
2. Planos de planta y perfil
3. Memoria Descriptiva y Especificaciones Técnicas
4. Cronograma de Obra

Por su parte, informamos la contratación de la empresa **ALFACO SAC** identificada con RUC N°20601832390, para la elaboración de dichos trabajos contando como responsable por parte de la empresa contratista con el Ingeniero Ingeniero Juan Carlos Chaupis Sánchez, con registro del Colegio de Ingenieros N° 55216; asimismo, nuestra representada designa como persona responsable al Ing. Raul García, con Registro del Colegio de Ingenieros N° 64179.

CALDERA
C. M. S. S. S.
C. C. S. S. S.
Teléfono: (51-1) 611-7500
San Borja, Lima, Perú

En ese sentido, en conformidad con lo dispuesto en el numeral 124.1 del artículo 124° del TUO de la Ley N° 27444, otorgamos poder general para efectos de la tramitación ordinaria de este procedimiento al señor WILSON GUERRERO BUITRAGO identificado con C.E. 001022384 y/o LUIS CARLOS MOLINA QUINTANILLA con DNI N° 45624802, a fin que en nombre y representación de nuestra empresa, pueda revisar el expediente, realizar las gestiones necesarias orientadas a la obtención de los permisos y en su oportunidad proceder al recojo de la autorización que corresponda, hasta la finalización del proyecto.

Asimismo, señalamos que de acuerdo al numeral 20.4 del artículo 20° del TUO de la Ley N° 27444, vuestro despacho nos podrá notificar a los siguientes correos electrónicos:

- Casilla.Electronica@proveedores.calidda.com.pe.
- Abel.Villanueva@calidda.com.pe
- Luis.Molina@alfacosas.com

POR TANTO:

A usted señor Gerente, mucho agradeceremos se sirva disponer lo necesario a efecto se nos proporcione la autorización solicitada, por corresponder a derecho.

Atentamente,

Roberto Franco Gianoli Hanke
Sub Gerente Legal



SEGUIMIENTO DEL DOCUMENTO			
TIPO DE DOCUMENTO	NRO.DOCUMENTO	FECHA DE RECEPCIÓN	FECHA DE DERIVACIÓN
EXPEDIENTE	2023 - 0000049214	17-03-2023 04:17:04 PM	20-03-2023 09:40:03 AM
RUC / DNI	ADMINISTRADO		
20503758114	GAS NATURAL DE LIMA Y CALLAO S.A.		

DATOS DEL DOCUMENTO RECIBIDO		
TIPO	NÚMERO	FOLIO
SOLICITUD	108188	74

MOVIMIENTOS DEL DOCUMENTO

NRO	FECHA DE RECEPCIÓN	AREA	DOCUMENTO	AREA DE DESTINO	FECHA DE RECEPCION	ESTADO
1	20-03-2023 09:40:03 AM	MPV GDU	SOLICITUD 108188	DIVISION DE OBRAS Y REDES PUBLICAS	20-03-2023 09:49:00 AM	RECIBIDO

Consulta realizada: 20/03/2023 11:29:58

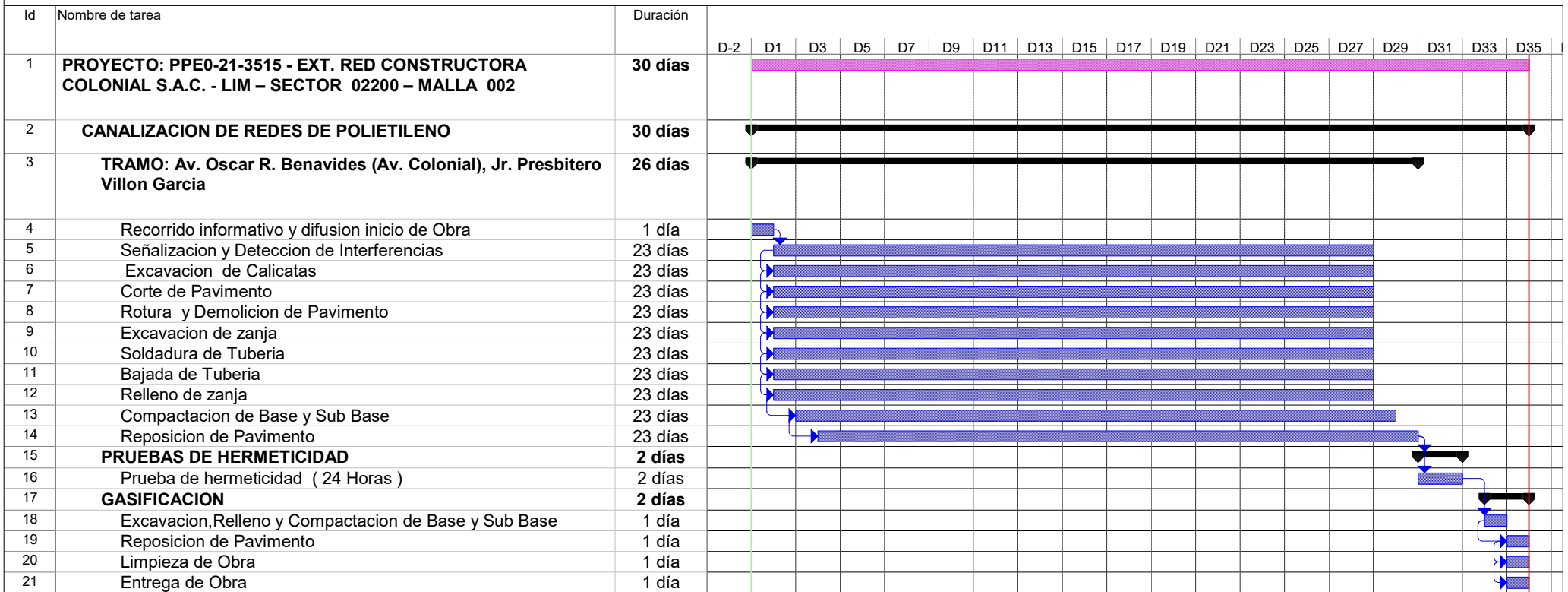

Tarea		Tareas externas		solo duración		Tareas externas	
División		Hito exteTarea		Informe de resumen manual		Hito externo	
Hito		Hito inactivo		Resumen manual		Progreso	
Resumen		Resumen inactivo		solo el comienzo		División	
Resumen del proyecto		Tarea manual		solo fin			

Alfa Co S.A.C.
 Ing. DIEGO E. QUISPE GARCIA
 JEFE DE INGENIERIA
 CIP 183492

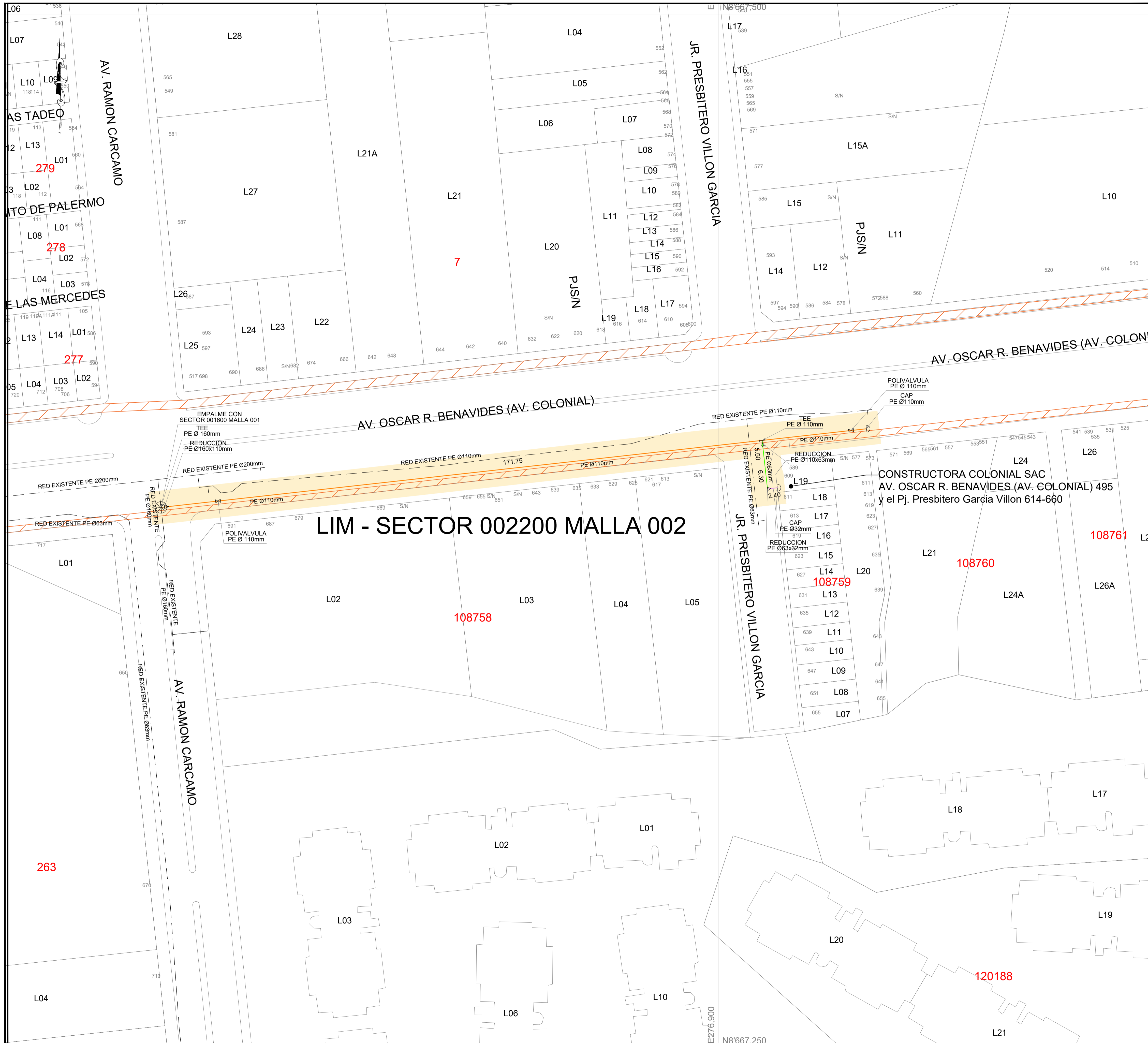

CROQUIS DE UBICACIÓN CUADRANTE E09

	A	B	C	D	E	F	G	H	I	J
1										
2										
3										
4										
5										
6										
7										
8										
9										
10										

ESCALA GRAFICA

0m 1,000m

Sistema de Coordenadas: UTM-WGS84
Hemisferio Sur - ZONA 18

SIMBOLOGIA

<p>Válvula</p> <p>Tapón</p> <p>Reducción</p> <p>Transición AC-PE</p> <p>ERP</p> <p>Triducto</p> <p>Punto de empalme</p> <p>Gabinete</p>	<p>TEE de Todo Diámetro</p> <p>Conexión con Silleta (TF)</p> <p>Conexión con Tapping Tee (EF)</p> <p>Conexión sin válvula de exceso de flujo</p> <p>Punto de Inicio de Progresiva: 0.00</p> <p>Punto Control Topográfico</p> <p>Punto de salida de cable de detección en acometida</p> <p>Zona de protección mecánica de la red</p> <p>Tramo con tapado diferente a la típica</p>	
---	---	--

TIPO DE LINEA

TUBERIA PE #200mm	PE200
TUBERIA PE #160mm	PE160
TUBERIA PE #110mm	PE110
TUBERIA PE #90mm	PE90
TUBERIA PE #63mm	PE63
TUBERIA PE #32mm	PE32
TUBERIA PE #20mm	PE20
TUBERIA PE (CON GAS)	PE

Distancia mínima a edificaciones consideradas en el trazado : 1m

	ZONA ARQUEOLOGICA	
	AREA NATURAL PROTEGIDA	
	CICLOVIA	

METRADOS	
DIAMETRO DE TUBERIA	LONGITUD (m)
PE # 32 mm	2.40
PE # 63 mm	11.80
PE # 110 mm	171.75
TOTAL:	185.95

Ing. DIEGO E. GUISPE GARCIA
JEFE DE INGENIERERIA
CIP 183462

Representante Técnico

A	PLANO PARA PERMISO	02-03-2023	J.F.R.	D.O.G.	D.O.G.
REV.	DESCRIPCIÓN	FECHA	DIBUJO	REVISÓ	APROBÓ
LISTA DE REVISIONES					
		REDES DE DISTRIBUCIÓN DE GAS NATURAL EN LIMA Y CALLAO			
TITULO: PPE0-21-3515 - REDES DE POLIETILENO - LIMA EXT. RED CONSTRUCTORA COLONIAL S.A.C. LIM - SECTOR 002200 - MALLA 002 PLANO MAESTRO					
DIBUJO:	FECHA:	DISTRITO:	PLANO N°:	REV.:	
J.F.R.	02-03-2023	LIMA	---	---	
REVISÓ:	ESCALA:	ZONA Y MALLA:	PPE0-21-3515-00-PM-01		
D.O.G.	S/E	SECTOR 002200 - MALLA 002	---		
APROBÓ:	FILE:	REEMPLAZA:	---		
D.O.G.	---	---	---		