

★2022-108435★

MUNICIPALIDAD DISTRITAL
DE SAN MARTIN DE PORRES

N° de documento:.....

22 ABR 2022

22022-22

Folios:.....

Horas:..... Firma:.....

SUB GERENCIA DE GESTIÓN DOCUMENTARIA Y ARCHIVO CENTRAL

Cálidda

CODIGO DE PROYECTO: PPE-22-0022,
0049



Lima, 20 de Abril de 2022

Señores
MUNICIPALIDAD DISTRITAL DE SAM MARTIN DE PORRES
GERENCIA DE DESARROLLO URBANO

Presente. -

Asunto: Solicita autorización para la ejecución de obras del proyecto denominado "EXT RED A CALLE YURUMAYO, EXT RED A CALLE HUASCAR - SMP-SECTOR-000500-MALLA-003"

Radicado : R2022-020039

De nuestra consideración:

Gas Natural de Lima y Callao S.A. - Cálidda, identificada con RUC N° 20503758114, debidamente representada por su apoderado el Señor Roberto Franco Gianoli Hanke, Identificado con DNI N° 10609610, con poderes inscritos en la partida electrónica N° 11352499 del Registro de Personas Jurídicas de la Oficina Registral de Lima, ante usted respetuosamente, nos presentamos y decimos:

Que, en el marco del proyecto de masificación del servicio público de gas natural promovido por el Gobierno Central (Proyecto Camisea), venimos a solicitar autorización para la ejecución de obras del proyecto denominado "**EXT RED A CALLE YURUMAYO, EXT RED A CALLE HUASCAR - SMP-SECTOR-000500-MALLA-003**" ubicado en el Distrito de San Martín de Porres, tal como se señala en los planos de ubicación y la memoria descriptiva que se adjuntan.

Conforme a lo señalado en el Art. 81 de Decreto Supremo N° 042-99-EM (Reglamento de Distribución de Gas Natural por Red de Ductos), el concesionario de distribución podrá abrir los pavimentos, calzadas y aceras de las vías públicas que se encuentren dentro del área de concesión, previa notificación a la Municipalidad respectiva, quedando obligado a efectuar la reparación que sea menester dentro del plazo otorgado por dicha Municipalidad.

El estudio de Impacto Ambiental del mencionado proyecto ha sido aprobado mediante R.D N°0116-2004-MEM/AAM de fecha 13 de agosto del 2004, expedida por la Dirección General de Asuntos Ambientales del Ministerio de Energía y Minas.

En virtud de lo antes expuesto, y de conformidad con lo establecido en el Texto Único de Procedimientos Administrativos de la Municipalidad, adjuntamos la siguiente documentación:

1. Plano de Ubicación
2. Planos de planta y perfil
3. Memoria Descriptiva y Especificaciones Técnicas
4. Cronograma de Obra

CÁLIDDA
C. Morelli
C.C. Le Restrepo
Teléfono: 011 444 4444
San Borja, Lima, Perú



REGISTRO FOTOGRÁFICO

CA. HUASCAR



CA. YURUMAYO



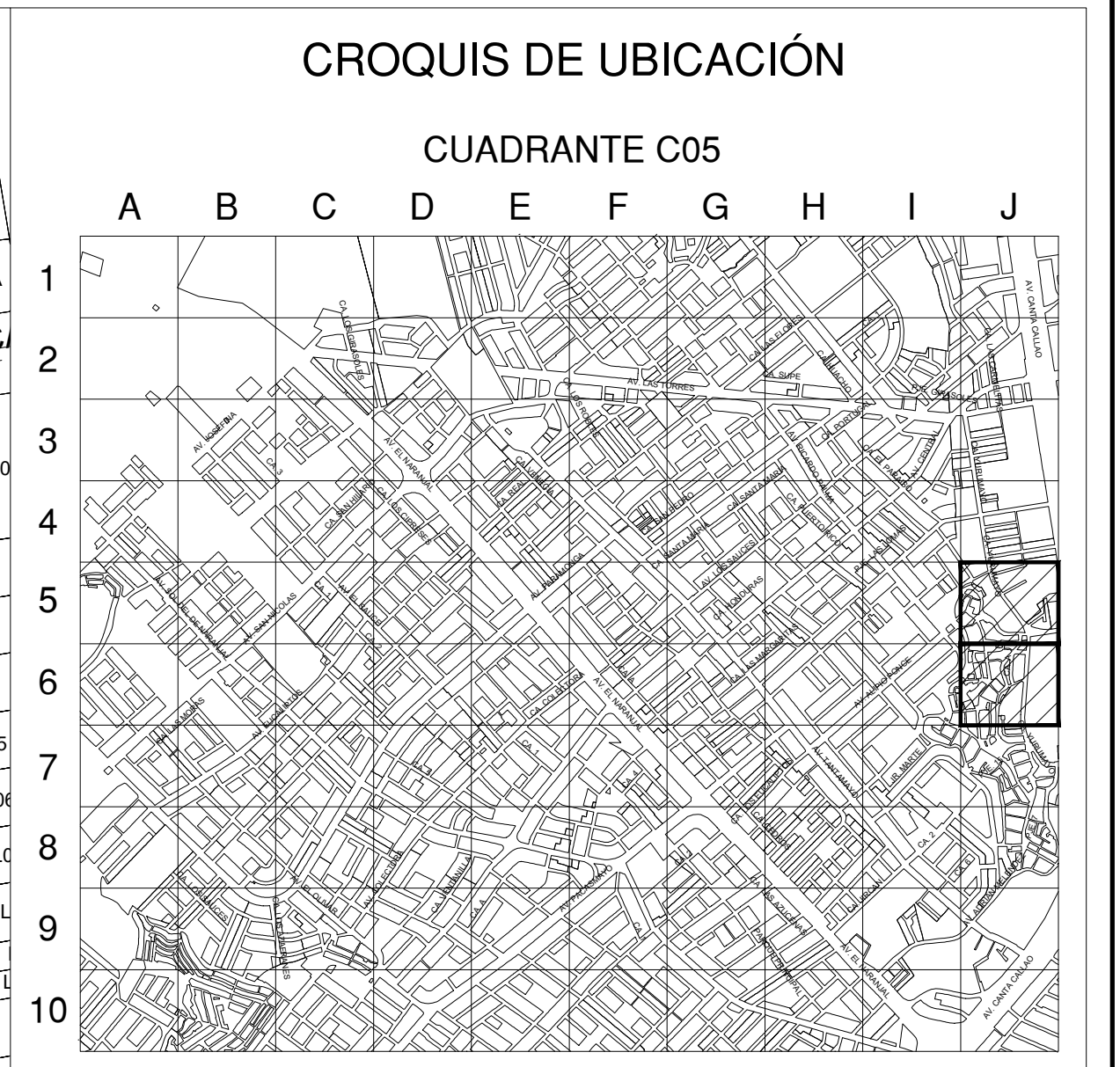
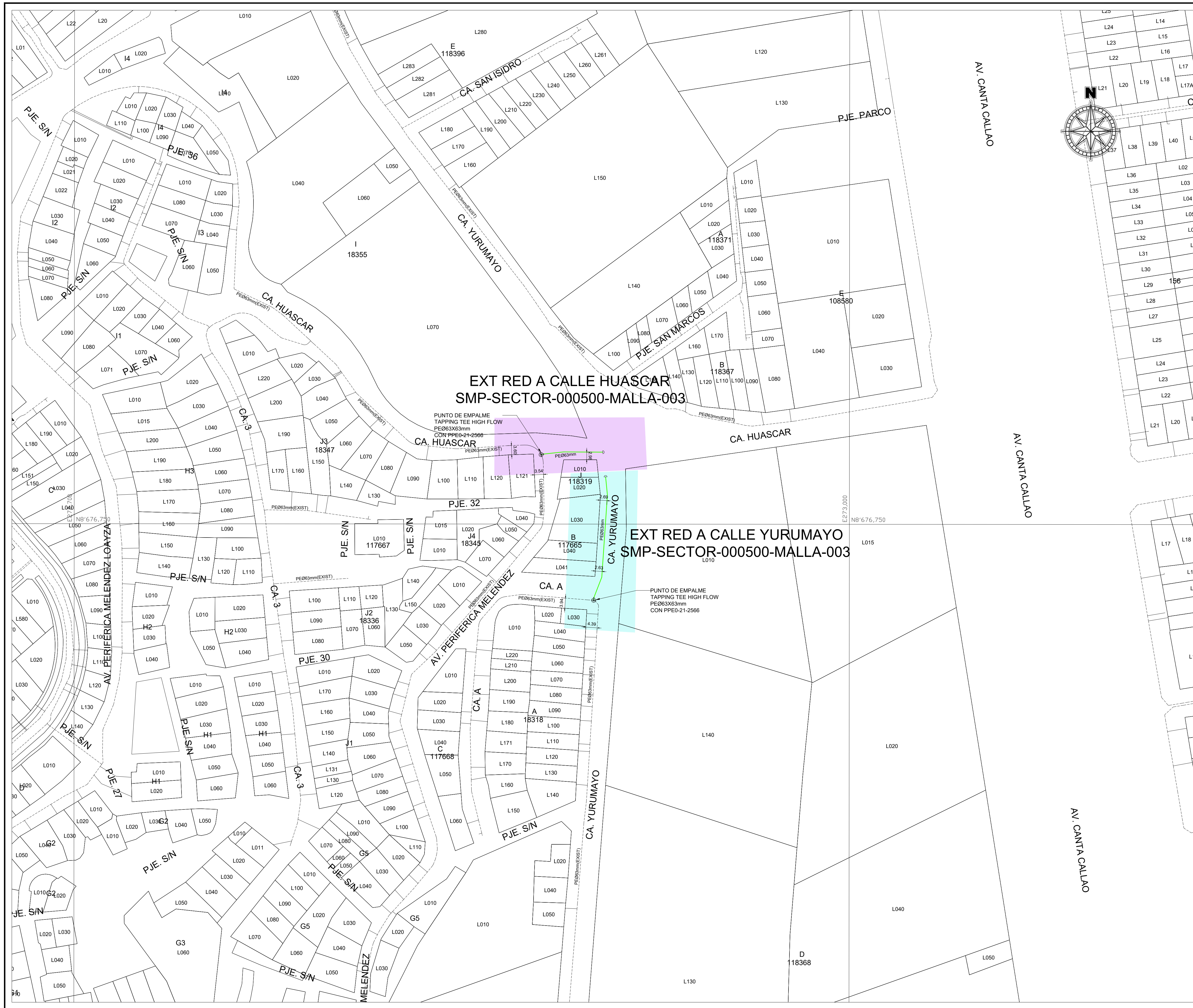

ESCALA GRAFICA
 Sistema de Coordenadas: UTM-WGS84
 Hemisferio Sur - ZONA 18

SIMBOLOGIA

Válvula		Conexión con Silleta (TF)	
Tapón		Conexión con Tapping Tee (EF)	
Reducción		Conexión sin válvula de exceso de flujo	
Transición AC-PE		Punto de inicio de Progresiva: 0.00	
ERP		Punto Control Topográfico	
Triducto		Punto de salida de cable de detección en acometida	
Punto de emplante		Zona de protección mecánica de la red	
Gabinete		Tramo con tapada diferente a la típica	

TIPO DE LINEA

TUBERIA PE ø200mm		PE200
TUBERIA PE ø160mm		PE160
TUBERIA PE ø110mm		PE110
TUBERIA PE ø90mm		PE90
TUBERIA PE ø63mm		PE63
TUBERIA PE ø32mm		PE32
TUBERIA PE ø20mm		PE20
TUBERIA PE (CON GAS)		PE

LISTA DE METRADOS

ø TUBERIA	LONGITUD
ø 20 mm	---
ø 32 mm	---
ø 63 mm	72.37
ø 90 mm	---
ø 110 mm	---
ø 160 mm	---
ø 200 mm	---
Total	72.37

Jairo J. Cordero Olivera
 INGENIERO CIVIL
 CIP # 123886
 GYA CONSULTORIOS S.A.C.
 Ingeniero Residente
 (Contratista)

REV.	DESCRIPCIÓN	FECHA	DIBUJO	REVISO	APROBÓ
A	PARA PERMISOS	18-04-2022	J. RAFAILE	J. CORDERO	J. CORDERO

LISTA DE REVISIONES

Cálidda REDES DE DISTRIBUCIÓN DE GAS NATURAL EN LIMA Y CALLAO **GYA**

TITULO: **REDES DE POLIETILENO - SAN MARTIN DE PORRES**
EXT RED A CALLE YURUMAYO / EXT RED A CALLE HUASCAR; SMP-SECTOR-000500-MALLA-003
PLANO MAESTRO

DIBUJO: J. RAFAILE	FECHA: 18/04/2022	DISTRITO: SAN MARTIN DE PORRES	PLANO N°:	REV.:
REVISO: J. CORDERO	ESCALA: 1/700	ZONA Y MALLA: ---		
APROBÓ: J. CORDERO	FILE: 1/1	REEMPLAZA: ---		

PPE-22-(0022-0049)-00-PM-01 A

DETALLE DE ZANJA TUBERIA PE - PAVIMENTO

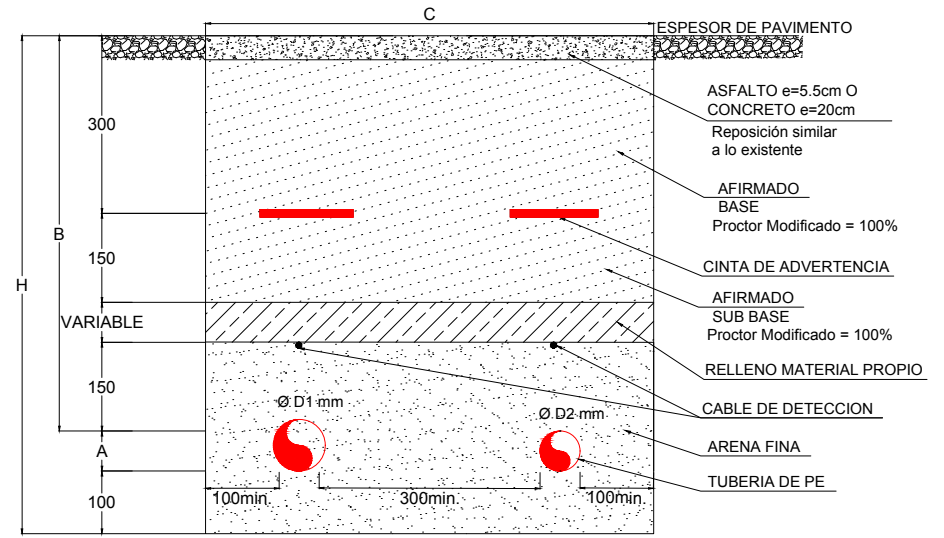
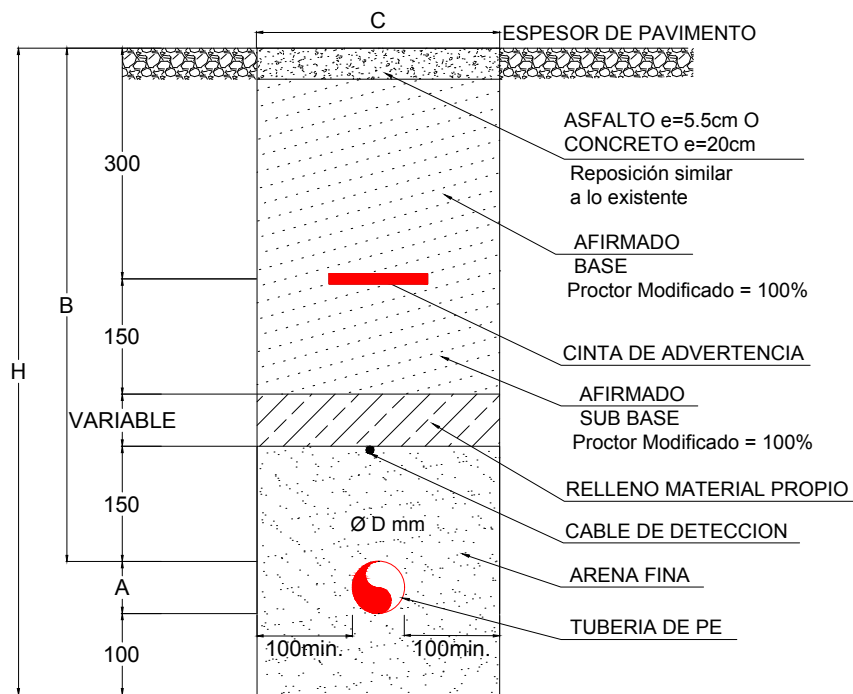

ZANJA TIPICA CANALIZACION DE GAS
(B Y C: LONGITUDES MINIMAS)

ZANJA	A mm	B mm	C mm	H mm
TIPO 1	20	610	260	850
	32	710	260	850
	63(1)	730	260	900
	63(2)	780	260	950
	90	780	280	950
	110	780	300	950
TIPO 2	160	1000	350	1260
	200	1000	380	1300

NOTA:
EN Ø63 APLICA LO SIGUIENTE
(1) CASO TRONCAL
(2) CASO RESIDENCIAL

ZANJA TIPICA MIXTA CANALIZACION DE GAS
(B Y C: LONGITUDES MINIMAS)

ZANJA	A mm	B mm	C mm	H mm
ZANJA	32	710	VAR**	850
	63	730	VAR**	900
	90	760	VAR**	950
	110	780	VAR**	950
	160	1000	VAR**	1260
	200	1000	VAR**	1300

NOTA:
EN CASO DE REPOSICION DE PAVIMENTO SE CONSIDERARA:
-CONCRETO: SE CONSIDERA UN ESPESOR DE 20 CM.
-ASFALTO: ES ADICIONAL TODO ESPESOR MAYOR A 5.5 CM.
-PAVIMENTO MIXTO: SE CONSIDERA UN ESPESOR DE 5.5 CM DE ASFALTO Y 15CM DE CONCRETO.

TUBERIA PE - TERRENO NATURAL

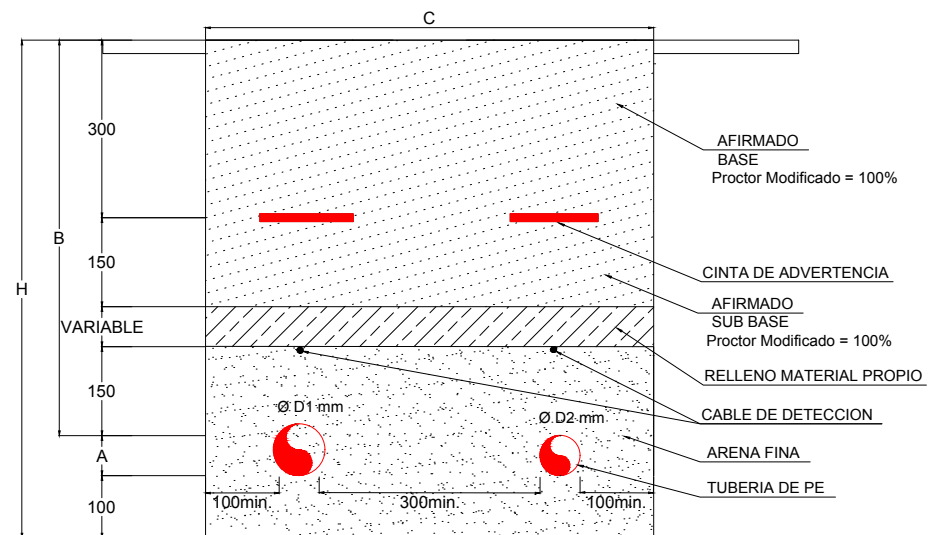
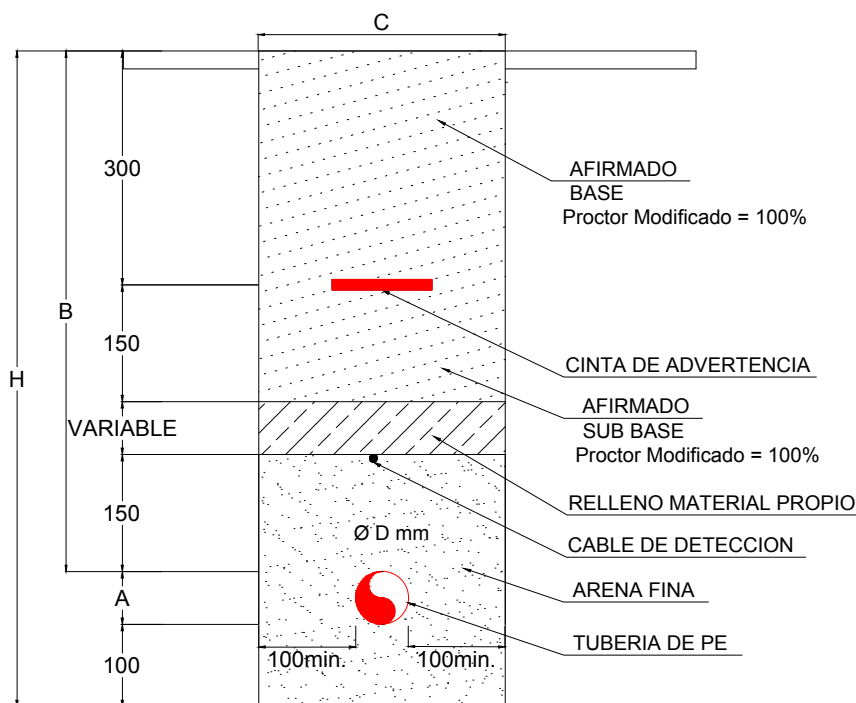

ZANJA TIPICA CANALIZACION DE GAS
(B Y C: LONGITUDES MINIMAS)

ZANJA	A mm	B mm	C mm	H mm
TIPO 1	20	1000 1200 (3)	260	VAR
	32		260	VAR
	63		260	VAR
	90		280	VAR
	110		300	VAR
TIPO 2	160	1000 1200 (3)	350	VAR
	200	380	VAR	

LEYENDA
A=DIAMETRO DE TUBERIA PE
B=TAPADA SEGUN Ø DE TUBERIA
C=ANCHO DE ZANJA
H=DIAMETRO VARIABLE
TODAS LAS MEDIDAS SON EN mm.

Jairo J. Condero Olivera
INGENIERO CIVIL
CIP N° 230690
GYA CONSTRUCCIONES SAC

ZANJA TIPICA MIXTA CANALIZACION DE GAS
(B Y C: LONGITUDES MINIMAS)

ZANJA	A mm	B mm	C mm	H mm
ZANJA	32	1000 1200	VAR	VAR
	63		VAR	VAR
	90		VAR	VAR
	110		VAR	VAR
	160		VAR	VAR
	200		VAR	VAR

NOTA:
EN TERRENO NATURAL SE INCREMENTA LA TAPADA DE ACUERDO A LO SIGUIENTE:
(3) -EN VIAS PRINCIPALES: 1200mm COMO MINIMO.
-EN VIAS SECUNDARIAS: 1000mm COMO MINIMO
-EL ANCHO DE ZANJA SERA VARIABLE ESTANDO SUJETO A LOS Ø DE TUBERIA RESPETANDO LA SEPARACION ENTRE TUBERIAS DE 300mm Y A LOS EXTREMOS DE ZANJA DE 100mm COMO MINIMO.
-LA ALTURA DE ZANJA SERA VARIABLE ESTANDO SUJETO AL Ø DE TUBERIA Y CONSIDERANDO LOS 100mm DE CAMA DE ARENA.

DETALLE DE ZANJA

DIBUJO: J. RAFAILE	FECHA: 21/01/2021	DISTRITO: CARABAYLLO	PLANO N°:	REV.:
REVISO: L. CALDERON	ESCALA: ---	ZONA Y MALLA: ---	DZ-01	A
APROBO: L. CALDERON	FILE: 1/1	REEMPLAZA: ---		

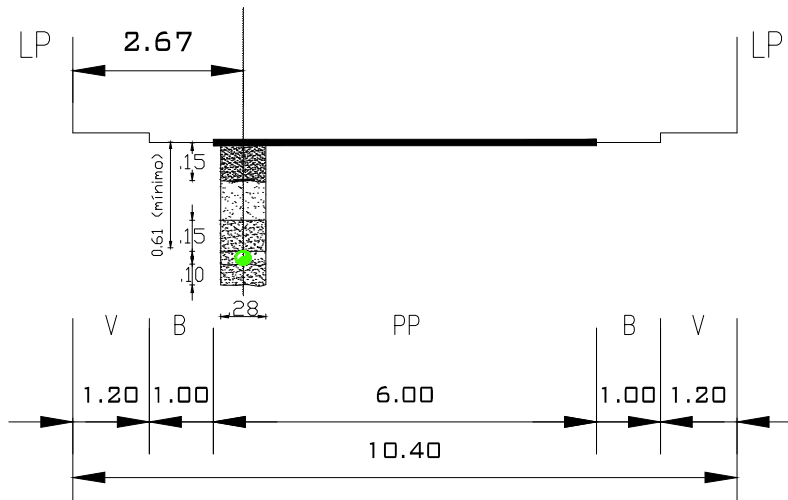
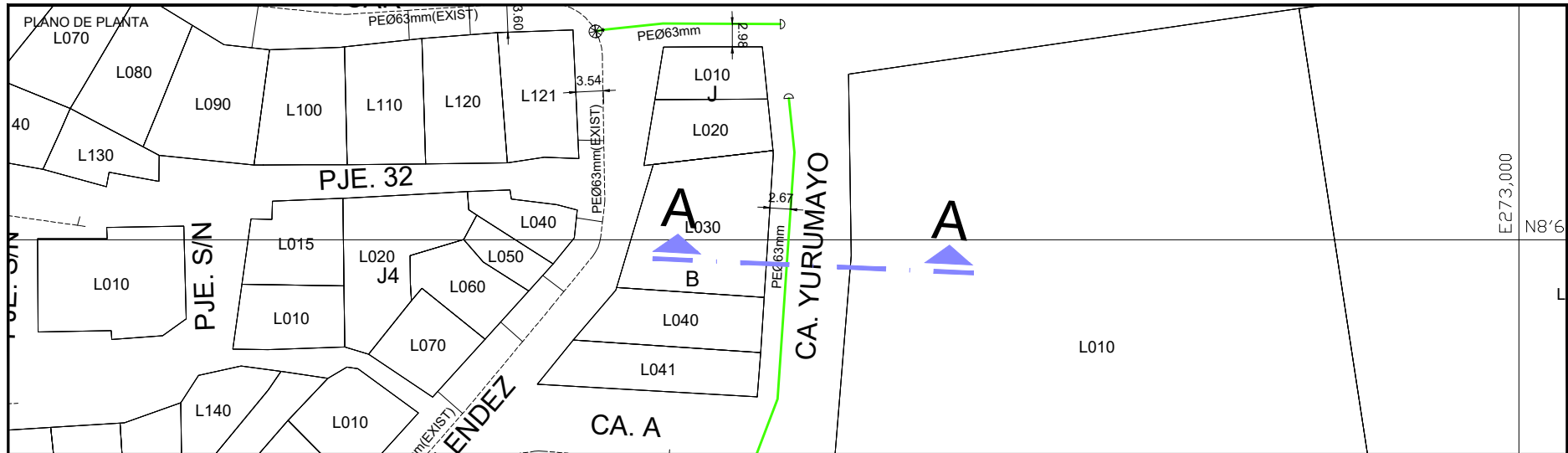



Jairo J. Cordero Olivera
 INGENIERO CIVIL
 CIP N° 230690
 GYA CONSTRUCCIONES SAC

--- Ingeniero Residente (Contratista) ---

NOTA: La información contenida en este plano, deberá tomarse en forma orientativa, la localización exacta de la tubería deberá obtenerse en el sitio y con la asistencia de GNLC.

LEYENDA	
B = BERMA	R = RAMPA
CV = CICLOVIA	SC = SEPARADOR CENTRAL
E = ESTACIONAMIENTO	SL = SEPARADOR LATERAL
J = JARDIN	T = TALUD
LP = LIMITE DE PROPIEDAD	TP = PISTA EXCLUSIVA DE TRANSPORTE PUBLICO
PP = PISTA PRINCIPAL	V = VEREDA
PS = PISTA SECUNDARIA	VAR = VARIABLE

CLASIFICACION : LOCAL
 NOMBRE: CA. YURUMAYO
 DISTRITO: SAN MARTIN DE PORRES

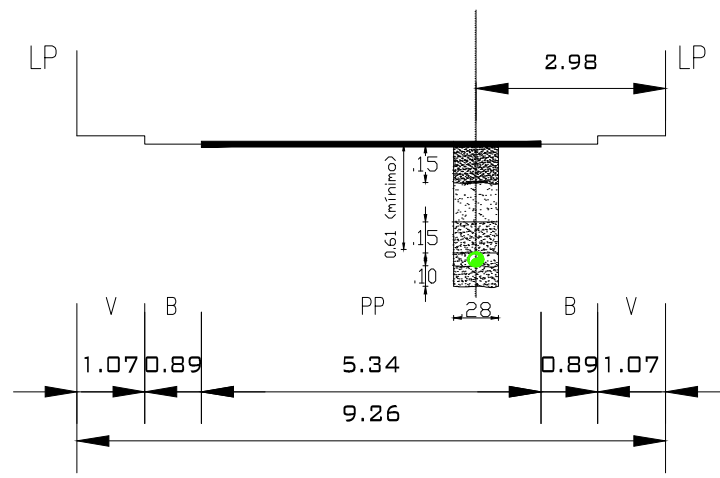
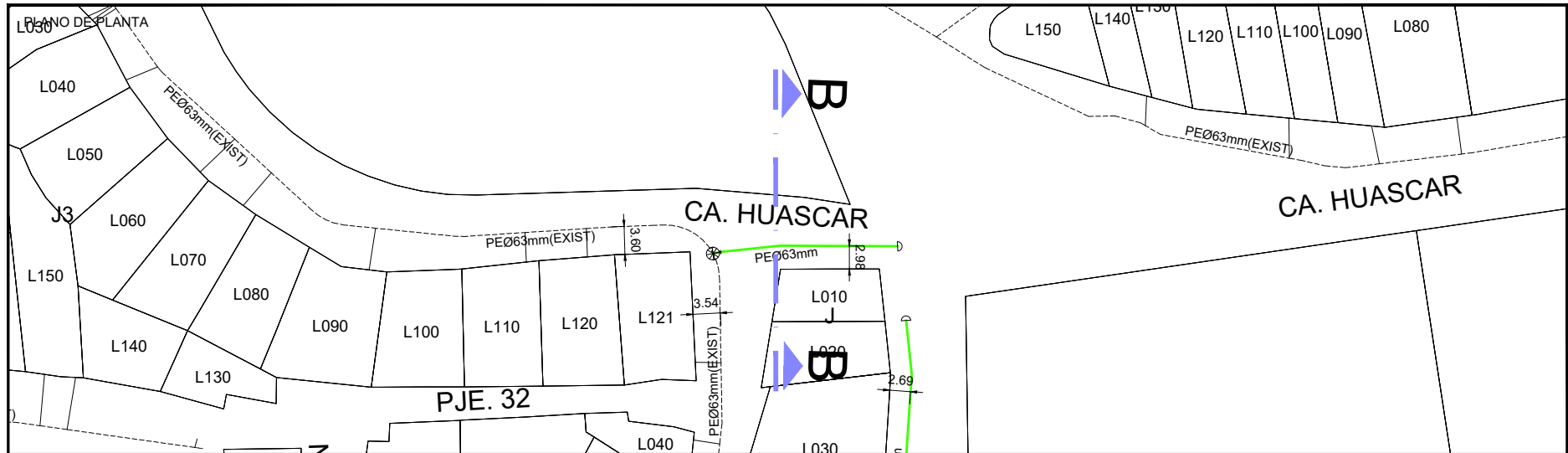

		REDES DE DISTRIBUCIÓN DE GAS NATURAL EN LIMA Y CALLAO			
TITULO : REDES DE POLIETILENO - SAN MARTIN DE PORRES EXT RED A CALLE YURUMAYO / EXT RED A CALLE HUASCAR; SMP-SECTOR-000500-MALLA-003 SECCION VIAL - CA. YURUMAYO					
DIBUJO: J. RAFAILE	FECHA: 18/04/2022	DISTRITO: SAN MARTIN DE PORRES	PLANO N°: XS/01	REV.: A	REVISOR: J. CORDERO
APROBADO: J. CORDERO	ESCALA: S/E	ZONA Y TALLA: --	REEMPLAZA: --		





Jairo J. Cordero Olivera
 INGENIERO CIVIL
 CIP N° 230690
 GYA CONSTRUCCIONES SAC

--- Ingeniero Residente ---
 (Contratista)

NOTA: La información contenida en este plano, deberá tomarse en forma orientativa, la localización exacta de la tubería deberá obtenerse en el sitio y con la asistencia de GNLC.

<p style="text-align: center;">LEYENDA</p> <p> B = BERMA CV = CICLOVIA E = ESTACIONAMIENTO J = JARDIN LP = LIMITE DE PROPIEDAD PP = PISTA PRINCIPAL PS = PISTA SECUNDARIA </p> <p> R = RAMPA SC = SEPARADOR CENTRAL SL = SEPARADOR LATERAL T = TALUD TP = PISTA EXCLUSIVA DE TRANSPORTE PUBLICO V = VEREDA VAR = VARIABLE </p>	<p> CLASIFICACION : LOCAL NOMBRE: CA. HUASCAR DISTRITO: SAN MARTIN DE PORRES </p>	<div style="display: flex; justify-content: space-between; align-items: center;">  <div style="text-align: center;"> <p>REDES DE DISTRIBUCIÓN DE GAS NATURAL EN LIMA Y CALLAO</p> </div>  </div> <p style="text-align: center;"> TITULO : REDES DE POLIETILENO - SAN MARTIN DE PORRES EXT RED A CALLE YURUMAYO / EXT RED A CALLE HUASCAR; SMP-SECTOR-000500-MALLA-003 SECCION VIAL - CA. HUASCAR </p> <table border="1" style="width: 100%; border-collapse: collapse;"> <tr> <td style="width: 25%;">DIBUJO: J. RAFAILE</td> <td style="width: 25%;">FECHA: 18/04/2022</td> <td style="width: 25%;">DISTRITO: SAN MARTIN DE PORRES</td> <td style="width: 25%;">PLANO N°: XS/02</td> </tr> <tr> <td>REVISOR: J. CORDERO</td> <td>ESCALA: S/E</td> <td>ZONA Y MALLA: --</td> <td>REV.: A</td> </tr> <tr> <td>APROBADO: J. CORDERO</td> <td>FILE: 1/1</td> <td>REEMPLAZA: --</td> <td></td> </tr> </table>	DIBUJO: J. RAFAILE	FECHA: 18/04/2022	DISTRITO: SAN MARTIN DE PORRES	PLANO N°: XS/02	REVISOR: J. CORDERO	ESCALA: S/E	ZONA Y MALLA: --	REV.: A	APROBADO: J. CORDERO	FILE: 1/1	REEMPLAZA: --	
DIBUJO: J. RAFAILE	FECHA: 18/04/2022	DISTRITO: SAN MARTIN DE PORRES	PLANO N°: XS/02											
REVISOR: J. CORDERO	ESCALA: S/E	ZONA Y MALLA: --	REV.: A											
APROBADO: J. CORDERO	FILE: 1/1	REEMPLAZA: --												

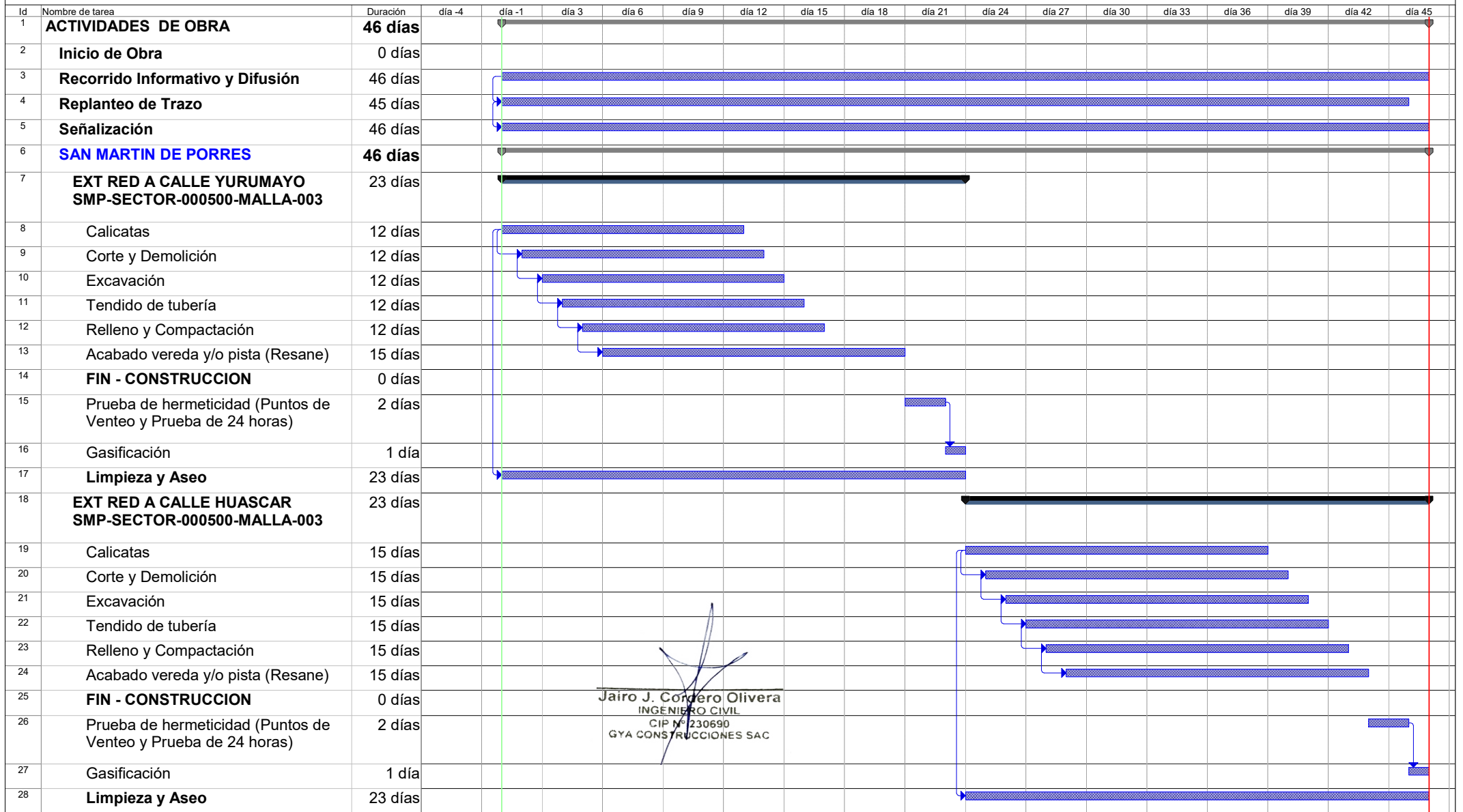
Proyecto: "EXT RED A CALLE YURUMAYO / EXT RED A CALLE HUASCAR; SMP-SECTOR-000500-MALLA-003"
Distrito: SAN MARTIN DE PORRES



Jairo J. Cordero Olivera
INGENIERO CIVIL
CIP N° 230690
GYA CONSTRUCCIONES SAC

Tarea		Resumen del proyecto		Hito inactivo		Informe de resumen manual		Progreso	
División		Tareas externas		Resumen inactivo		Resumen manual		División	
Hito		Hito exteTarea		Tarea manual		Sólo el comienzo			
Resumen		Tarea inactiva		Sólo duración		Sólo fin			

Cargo de Recepción

 Firmado digitalmente por:
 ventanillavirtual.osinerghmin.gob.pe
 Motivo: Cargo de
 Recepción
 Fecha: 22/12/2022 22:20:32-0500

Su documento ha sido ingresado satisfactoriamente, por favor tome nota del número de expediente generado para realizar el seguimiento correspondiente.

Número de expediente: 202200268453 Fecha y hora de presentación: 22/12/2022 22:20

RUC: 20503758114

Nombre/Razón social: GAS NATURAL DE LIMA Y CALLAO S.A.

Correo electrónico: Casilla.Electronica@proveedores.calidda.com.pe

Nro. telefónico: 016117500

Documento: CARTA - s/n Nro. Folios: 6

Asunto: Comunicamos la variación a las obras previstas en el Plan Quinquenal de Inversiones y/o Plan Anual para el año 2022

Anexos: SI

Tipo	Documento	Nombre	Folio	Peso
Documento Principal	ComunicamosQuintaVariaciAn_22122022221900.pdf	Comunicamos la variación a las obras previstas en el Plan Quinquenal de Inversiones y/o Plan Anual para el año 2022	6	213 Kb
Anexo	Anexo1-Denegatoriadepermisos_2212202221914.zip	Anexo 1 - Denegatoria de permisos	1	22 Mb
Anexo	Anexo2-Demoradepermisos_2212202222016.zip	Anexo 2 - Demora de permisos	1	6 Mb
Anexo	Anexo3-ActuaciAndeTerceros_2212202222032.zip	Anexo 3 - Actuación de Terceros	1	8 Mb
Anexo	Anexo4-DetalledeProyectosareemplazarydereemplazo_2212202222050.xlsx	Anexo 4 - Detalle de Proyectos a reemplazar y de reemplazo	1	14 Kb
Anexo	Anexo5-Planodezonasdereemplazo_2212202222059.zip	Anexo 5 - Plano de zonas de reemplazo	1	1 Mb

Usted podrá hacer el seguimiento de su trámite a través de <https://consultaexpedientes.osinerghmin.gob.pe/consulta-docs/>, de tener alguna consulta puede efectuarla a través de: ventanillavirtual@osinerghmin.gob.pe

ATENCIÓN: Usted se encuentra afiliado al Sistema de Notificaciones Electrónicas del Osinerghmin - SNE, cualquier notificación se realizará por ese medio, exceptuando las Solicitudes de Acceso a la Información Pública, cuya atención se realizará por el canal seleccionado.

En caso el cliente registrado en el formulario virtual corresponda a un tercero (persona natural o jurídica distinta al solicitante del trámite), el Osinerghmin creará una casilla electrónica de oficio al solicitante en la cual se realizará toda notificación.

Para ingresar a su casilla electrónica, actualizar sus datos y/o revisar sus notificaciones, sírvase ingresar al siguiente link: <https://notificaciones.osinerghmin.gob.pe/>

Cargo de Recepción

NOTA IMPORTANTE:

Para fines del cómputo de plazos, los documentos presentados los sábados, domingos y feriados o cualquier otro día inhábil, se consideran presentadas al primer día hábil siguiente.

El cargo de recepción del expediente no significa aceptación, aprobación o autorización al ejercicio de alguna actividad sujeta a supervisión o fiscalización del Osinergmin, resultando de aplicación lo dispuesto en los numerales 33.2 y 136.6 del Texto Único Ordenado de la Ley N° 27444, Ley del Procedimiento Administrativo General.

Lima, 22 de diciembre de 2022

Señores,

ORGANISMO SUPERVISOR DE LA INVERSIÓN EN ENERGÍA Y MINERÍA - OSINERGMIN

Calle Bernardo Monteagudo N° 222, Magdalena del Mar.

Presente. -

Atención : Luis Enrique Grajeda Puelles
Gerente de Regulación Tarifaria

Asunto : Comunicamos la variación a las obras previstas en el Plan Quinquenal de Inversiones y/o Plan Anual para el año 2022

Referencia : Decreto Supremo N° 001-2022-EM

De nuestra consideración:

Por medio de la presente, nos es grato saludarlos y al mismo tiempo informarles que nuestra representada viene ejecutando las inversiones en infraestructura del Sistema de Distribución de Gas Natural por Red de Ductos, consideradas en el Plan Quinquenal y Plan Anual para el año 2022. Lo expuesto, en cumplimiento de la Resolución de Consejo Directivo N° 079-2022-OS/CD que aprobó el Plan Quinquenal de Inversiones 2022-2026 y de la Resolución de Consejo Directivo N° 175-2022-OS/CD que aprobó la actualización del Plan Anual 2022.

Asimismo, mediante Decreto Supremo N° 001-2022-EM se dictaron modificaciones e incorporaciones para la ejecución de obras y el cumplimiento del Plan Quinquenal de Inversiones y Planes Anuales para la prestación del servicio de distribución de gas natural por red de ductos.

En virtud de lo anterior, se dispuso la modificación del artículo 63 d) del Texto Único Ordenado del Reglamento de Distribución de Gas Natural por Red de Ductos (en adelante, "TUO del Reglamento de Distribución"), donde se estableció que se podrá efectuar variaciones a las obras previstas en el Plan Anual y Quinquenal cuando: (i) exista denegatoria o retrasos en la emisión de los permisos, autorizaciones u opiniones técnicas por parte de las autoridades competentes, por causas no

imputables al Concesionario; o, (ii) existan actuaciones de terceros que impidan la ejecución de un determinado proyecto.

Teniendo en cuenta los supuestos de variación descritos, cumplimos con informar que los siguientes proyectos que forman parte del Plan Quinquenal de Inversiones y/o Plan Anual para el año 2022, no podrán ser ejecutados por Cálidda debido a que durante el presente periodo y pese a las gestiones realizadas: (i) hemos sido notificados con diversas resoluciones a través de las cuales las municipalidades distritales correspondientes denegaron los permisos respectivos para ejecutar los proyectos descritos a continuación; así como también tenemos expedientes donde no hemos obtenido respuesta a nuestra solicitud de autorización habiéndose superado el plazo legal¹; y, (ii) existen actuaciones de terceros que nos impiden la ejecución de los proyectos, específicamente, oposición de la misma población de la zona por donde estaba previsto el tendido de redes, a pesar de contar con los permisos municipales respectivos²:

Código Proyecto	Nombre Del Proyecto	Total (m)	Municipalidad	Causal de variación	N° de Oficio/Resolución
PPE0-21-1373	GN-LM-PE-ATV-S004700-MA-010	51	Ate Vitarte	Denegatoria de permisos	Carta N° 860-2022-MDA/GIU-SGIP
PPE0-21-3644	GN-LM-PE-ATV-S005400-MA-013	56	Ate Vitarte	Denegatoria de permisos	Carta N° 860-2022-MDA/GIU-SGIP

¹ **Artículo 63 d.-** El Concesionario podrá efectuar variaciones a las obras previstas en el Plan Quinquenal y el Plan Anual, en los siguientes supuestos:

(...)

- Luego de transcurridos treinta (30) días hábiles desde la presentación de la solicitud de emisión del mencionado permiso, autorización u opinión técnica; únicamente en caso de que no se cuente con un plazo establecido por la entidad de la administración pública para la emisión del permiso, autorización u opinión técnica requerida por el Concesionario.

² Cabe precisar que las mallas descritas en el cuadro, para los casos de denegatorias de permisos, están recogidas en los oficios emitidos por las municipalidades distritales (**Anexo 1**), mientras que la demora de permisos se constata con la solicitud de autorización y cartas reiterativas presentadas ante las municipalidades correspondientes (**Anexo 2**); por otro lado, para los casos de afectación de terceros, las mallas y el sustento se encuentran en los informes emitidos por nuestras empresas contratistas (**Anexo 3**).

PPE0-21-1357	GN-LM-PE-ATV-S003600-MA-001	19	Ate Vitarte	Denegatoria de permisos	Carta N° 858-2022-MDA/GIU-SGIP
PPE0-21-1351	GN-LM-PE-ATV-S003700-MA-011	18	Ate Vitarte	Denegatoria de permisos	Carta N° 858-2022-MDA/GIU-SGIP
PPE0-21-2040	GN-LM-PE-CAR-S004600-MA-029	148	Carabayllo	Denegatoria de permisos	Resolución de Sub Gerencia N° 1082-2022-SOP-GDUR-MDC
PPE0-21-2042	GN-LM-PE-CAR-S004600-MA-031	106	Carabayllo	Denegatoria de permisos	Resolución de Sub Gerencia N° 1082-2022-SOP-GDUR-MDC
PPE0-21-2047	GN-LM-PE-CAR-S004600-MA-036	91	Carabayllo	Denegatoria de permisos	Resolución de Sub Gerencia N° 1082-2022-SOP-GDUR-MDC
PPE0-21-2162	GN-LM-PE-LRN-S001100-MA-013	165	Lurín	Denegatoria de permisos	Carta N° 540-2022-SGOPU-GDU/ML
PPE0-21-1317	GN-LM-PE-LRN-S001000-MA-003	14	Lurín	Denegatoria de permisos	Carta N° 067-2022- GDU/MDL
PPE0-21-0938	GN-LM-PE-SRO-S001100-MA-004	53	Santa Rosa	Denegatoria de permisos	Carta N° 061-2022-SOPPU-GDU/MDSR
PPE0-21-2660	GN-LM-PE-VMT-S000100-MA-005	162	Villa María del Triunfo	Denegatoria de permisos	Oficio N° 254-2022-SGPUCOPHU-GDU/MVMT
PPE0-21-2332	GN-LM-PE-PPI-S003800-MA-022	17	Puente Piedra	Denegatoria de permisos	Carta N° 626-2022-SGAM-GDU/MDPP

PPE0-21-2337	GN-LM-PE-PPI-S004700-MA-002	55	Puente Piedra	Demora de permisos	Carta N° 2022-123672 Carta reiterativa N° 2022-126216 Carta reiterativa N° 2022-127345
PPE0-21-2334	GN-LM-PE-PPI-S003800-MA-024	251	Puente Piedra	Demora de permisos	Carta N° 2022-122967 Carta reiterativa N° 2022-123643
PPE0-21-1522	GN-LM-PE-PPI-S004900-MA-008	44	Puente Piedra	Demora de permisos	Carta N° 2022-124670 Carta reiterativa N° 2022-126217
PPE0-21-2662	GN-LM-PE-VMT-S000200-MA-003	561	Villa María del Triunfo	Demora de permisos	Carta N° 2022-124525 Carta reiterativa N° 2022-126220
PPE0-21-0785	GN-LM-PE-CAR-S000901-MA-003	46	Carabayllo	Afectación por terceros	Informe de nuestra contratista GYA
PPE0-21-0797 (Caso 1)	GN-LM-PE-CAR-S002701-MA-004	27	Carabayllo	Afectación por terceros	Informe de nuestra contratista PA PERU
PPE0-21-0797 (caso 2)	GN-LM-PE-CAR-S002701-MA-004	153	Carabayllo	Afectación por terceros	Informe de nuestra contratista PA PERU
PPE0-21-0781	GN-LM-PE-CAR-S000900-MA-014	45	Carabayllo	Afectación por terceros	Informe de nuestra contratista GYA

PPE0-21-2203	GN-LM-PE-PAC-S000100-MA-002	179	Pachacamac	Afectación por terceros	Acta de acuerdo elaborada nuestra contratista S&E
TOTAL		2,260			

En vista de que tal escenario representa para Cálidda el impedimento de llevar a cabo la ejecución de las inversiones indicadas y encontrándonos inmersos en las causales antes descritas solicitamos a vuestro Despacho la variación del Plan Quinquenal de Inversiones y/o Plan Anual para el año 2022 de los proyectos referidos, los cuales serán reemplazados por aquellos detallados en el documento Excel adjunto a la presente comunicación como **Anexo 4** y que se encuentran graficados en el plano contenido en el **Anexo 5**.

Dichos proyectos, tal como se detalla en el documento Excel adjunto, cumplen con las condiciones establecidas en el artículo 63 d) del TUO del Reglamento de Distribución, lo cual significa que:

- (i) Se ejecutará el mismo monto de inversión o un monto mayor al destinado para la zona geográfica inicial en el Plan Quinquenal de Inversiones para el año 2022.
- (ii) Se atenderá el mismo o un mayor número de consumidores residenciales proyectados en la zona geográfica inicial. Los usuarios por atender pertenecen a los mismos o menores niveles socioeconómicos de la zona geográfica inicial, conforme a lo determinado por el Instituto Nacional de Estadística e Informática - INEI.

En base a lo expuesto, y en el marco de la respuesta recibida a nuestra primera variación por parte del Osinergmin mediante Oficio N°9705-2022-OS/DSR, cumplimos con informar para conocimiento la variación del Plan Quinquenal de Inversiones para el año 2022 conforme a lo detallado en la presente solicitud y sus respectivos anexos.

Por último, es preciso indicarles que a pesar de la presente solicitud de variación mantenemos nuestro compromiso de continuar realizando nuestros mayores esfuerzos para destrabar los proyectos que están siendo reemplazados y que sea viable su ejecución, con la finalidad de suministrar gas natural a la mayor cantidad de ciudadanos que se encuentren dentro de nuestra área de concesión.

Sin otro particular, quedamos de ustedes.

Atentamente,



Roberto Franco Gianoli Hanke
Apoderado Legal

Anexos:

- Anexo 1** : Cargos de las denegatorias de permisos.
- Anexo 2** : Copia del cargo de solicitud de autorización y carta reiterativa presentada ante las municipalidades correspondientes.
- Anexo 3** : Informes elaborados por nuestros contratistas.
- Anexo 4** : Documento Excel con el detalle de los proyectos dejados de ejecutar y los proyectos que cumplen con las condiciones de variación del Plan Quinquenal de Inversiones para el año 2022.
- Anexo 5** : Plano donde se grafica los proyectos propuestos como variación.