

Cargo de Recepción

Su documento ha sido ingresado satisfactoriamente, por favor **tome nota del número de expediente generado** para realizar el seguimiento correspondiente

Número de expediente:	202200204202		
Fecha y hora de presentación:	07/10/2022 12:34		
RUC	20503758114		
Nombre/Razón social:	GAS NATURAL DE LIMA Y CALLAO S.A.		
Correo electrónico:	Casilla.Electronica@proveedores.calidda.com.pe		
Nro. telefónico:	994571824		
Documento:	CARTA - 2022-122668	Nro.	2
		Folios:	
Asunto:	PPE0-22-0264 Inicio de Construcción – Proyecto Ext Red a Ca Los Topacios - Cdra 1 Sector 1500 Malla 19 ubicado en el distrito de La Victoria.		
Anexos:	SI		

TIPO	DOCUMENTO	NOMBRE	FOLIO	PESO
DocumentoPrincipal	OSI-2022-122668_07102022123537.pdf	PPE0-22-0264 Inicio de Construcción – Proyecto Ext Red a Ca Los Topacios - Cdra 1 Sector 1500 Malla 19 ubicado en el distrito de La Victoria.	2	237 Kb
Anexo	OSI-2022-122668_1_07102022123557.zip	Adjunto de archivo - OSI-2022-122668.pdf con fecha 2022-10-07	1	12 Mb

Usted podrá hacer el seguimiento de su trámite a través de <https://consultaexpedientes.osinermin.gob.pe/consulta-docs/>

De tener alguna consulta puede efectuarla a través de: ventanillavirtual@osinermin.gob.pe

ATENCIÓN

Usted se encuentra afiliado al Sistema de Notificaciones Electrónicas del Osinermin-SNE, cualquier notificación se realizará por ese medio, exceptuando las Solicitudes de Acceso a la Información Pública, cuya atención se realizará por el canal seleccionado.

En caso el cliente registrado en el formulario virtual corresponda a un tercero (persona natural o jurídica distinta al solicitante del trámite), el Osinermin creará una casilla electrónica de oficio al solicitante en la cual se realizará toda notificación.

Para ingresar a su casilla electrónica, actualizar sus datos y/o revisar sus notificaciones, sírvase ingresar al siguiente link:
<https://notificaciones.osinergmin.gob.pe/>

NOTA IMPORTANTE:

Para fines del cómputo de plazos, los documentos presentados los sábados, domingos y feriados o cualquier otro día inhábil, se consideran presentadas al primer día hábil siguiente. El cargo de recepción del expediente no significa aceptación, aprobación o autorización al ejercicio de alguna actividad sujeta a supervisión o fiscalización del Osinergmin, resultando de aplicación lo dispuesto en los numerales 33.2 y 136.6 del Texto Único Ordenado de la Ley N° 27444, Ley del Procedimiento Administrativo General.

[Imprimir](#) [Ingresar otra solicitud](#)

CRONOGRAMA DE OBRA

Proyecto: PPE0-22-0264 - EXT RED A CA LOS TOPACIOS - CDRA 1 - LVI
SECTOR 001500 MALLA 019 – LA VICTORIA

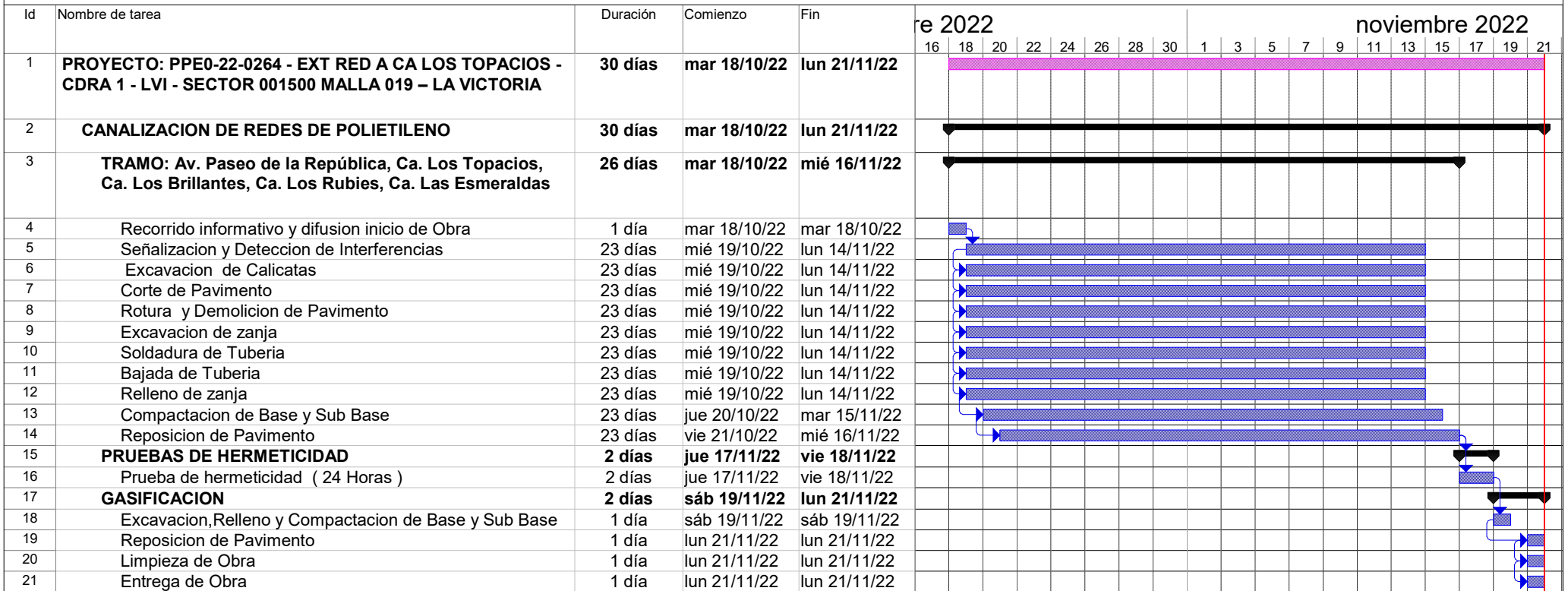

Tarea		Tareas externas		solo duración		Tareas externas	
División		Hito exteTarea		Informe de resumen manual		Hito externo	
Hito		Hito inactivo		Resumen manual		Progreso	
Resumen		Resumen inactivo		solo el comienzo		División	
Resumen del proyecto		Tarea manual		solo fin			

El presente cronograma está sujeto a actualizarse de acuerdo a la emisión de la autorización municipal.

Ing. DIEGO E. QUISPE GARCIA
 JEFE DE INGENIERIA
 CIP 183492

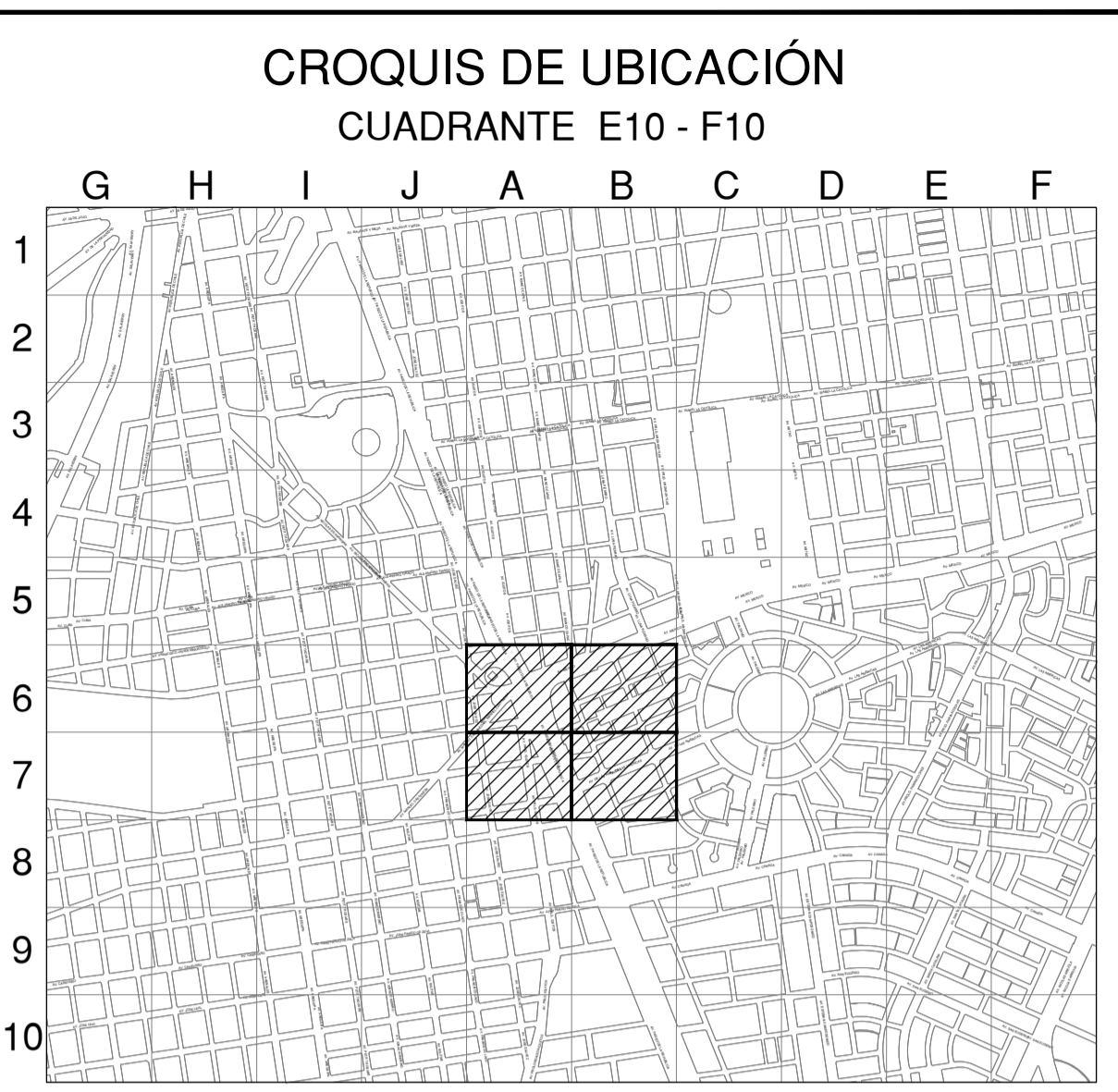
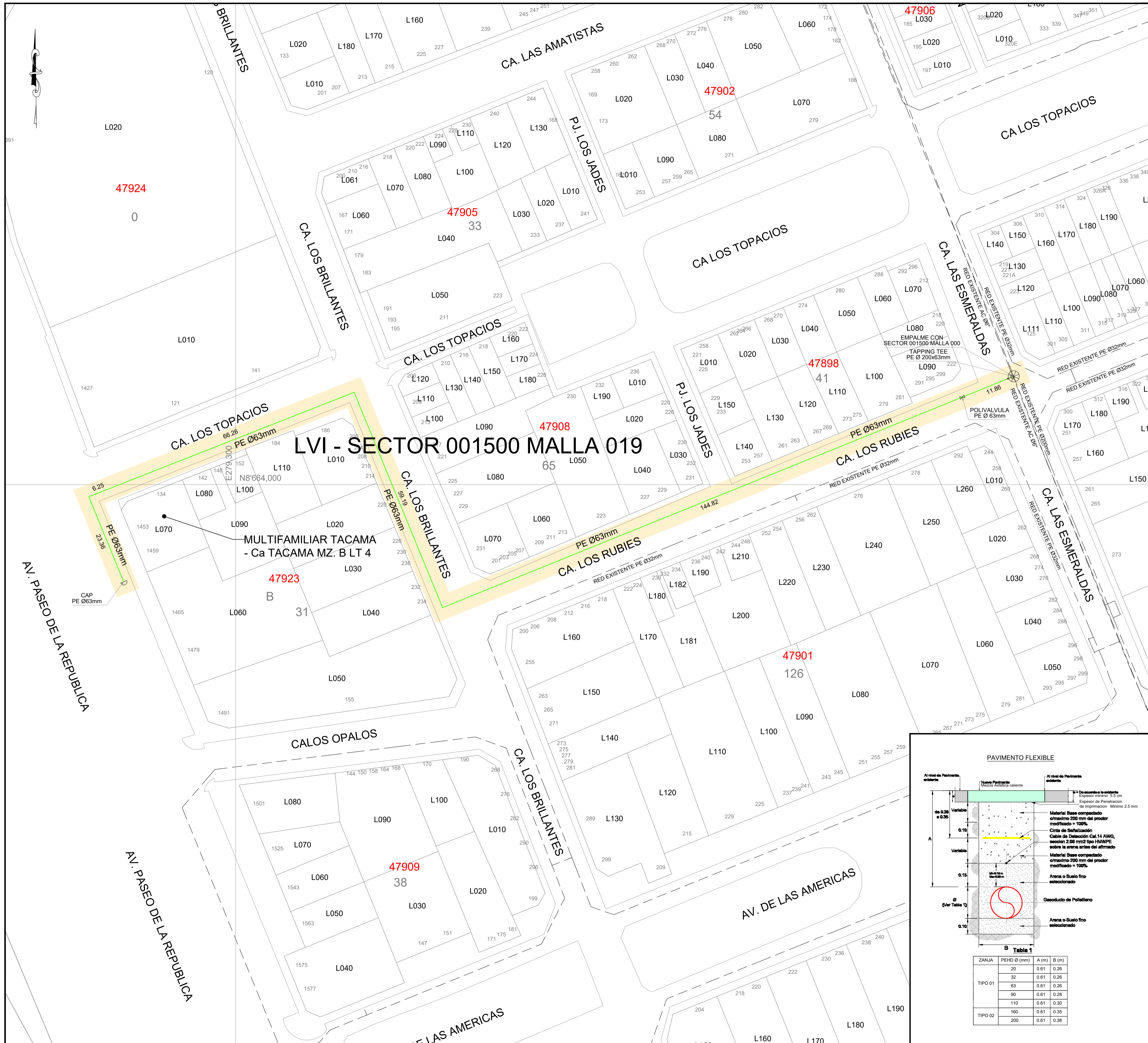

ESCALA GRAFICA 1:800m
 Sistema de Coordenadas: UTM-WGS84
 Hemisferio Sur - ZONA 18

SIMBOLOGIA

Válvula	TEE de Todo Diámetro	Conexión con Silleta (TF)
Tapón	Conexión con Tapping Tee (EF)	Conexión sin válvula de exceso de flujo
Reducción	Punto de Inicio de Progresiva: 0.00	Punto Control Topográfico
Transición AC-PE	Punto de salida de cable de detección en acometida	Zona de protección mecánica de la red
ERP	Gabinete	Tramo con tapada diferente a la típica
Triducto		
Punto de empalme		

TIPO DE LINEA

TUBERIA PE Ø200mm	PE200
TUBERIA PE Ø160mm	PE160
TUBERIA PE Ø110mm	PE110
TUBERIA PE Ø90mm	PE90
TUBERIA PE Ø63mm	PE63
TUBERIA PE Ø32mm	PE32
TUBERIA PE Ø20mm	PE20
TUBERIA PE (CON GAS)	PE

Distancia mínima a edificaciones consideradas en el trazado: 1m

ZONA ARQUEOLOGICA (shaded purple)
AREA NATURAL PROTEGIDA (shaded green)

METRADOS	
DIAMETRO DE TUBERIA	LONGITUD (m)
PE Ø 63 mm	311.74
TOTAL:	311.74

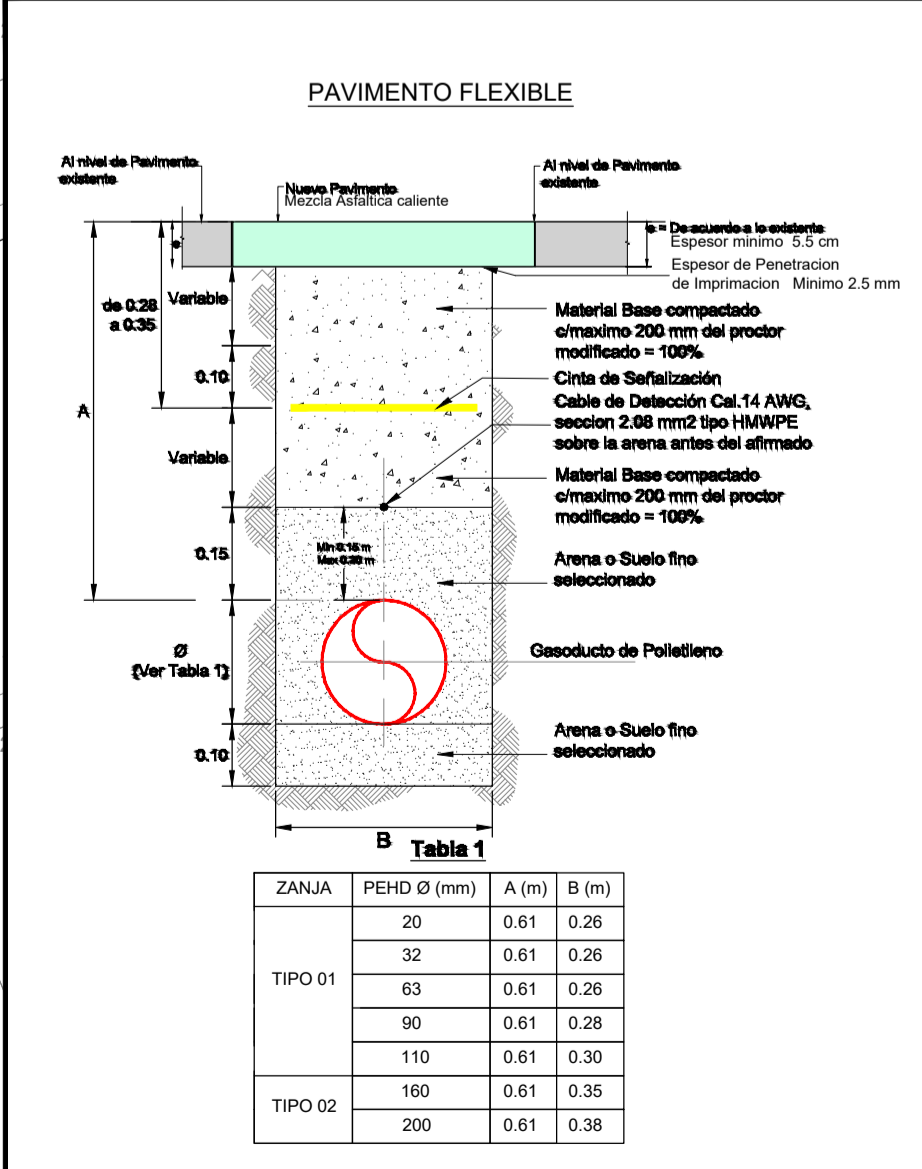

OFICINA TECNICA
 Ing. DIFEGO E. GUISPE GARCIA
 JEFE DEL DEPARTAMENTO DE INGENIERIA CIVIL
 Representante Técnico

0	PLANO PARA PERMISO	13-09-2022	J.F.R.	D.Q.G.	D.Q.G.
REV.	DESCRIPCIÓN	FECHA	DIBUJO	REVISÓ	APROBÓ
LISTA DE REVISIONES					
		REDES DE DISTRIBUCIÓN DE GAS NATURAL EN LIMA Y CALLAO			
TITULO: PPE0-22-0264 - REDES DE POLIETILENO - LA VICTORIA EXT RED A CA LOS TOPACIOS - CDRA 1 SECTOR 001500 - MALLA 019 - LVI PLANO MAESTRO					
DIBUJO: J.F.R.	FECHA: 13-09-2022	DISTRITO: LA VICTORIA	PLANO N°:	REV.:	0
REVISÓ: D.Q.G.	ESCALA: S/E	ZONA Y MALLA: SECTOR 001500 - MALLA 019	PPE0-22-0264-00-PM-01		
APROBÓ: D.Q.G.	FILE:	REEMPLAZA:			