

★2022-106989★

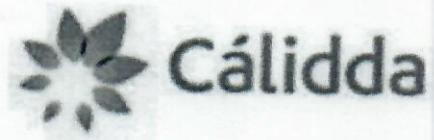

CÓDIGO DEL PROYECTO: PPE-19-(1544-1546, 1551-1552, 1555, 1558, 1559, 1004, 1567, 1605, 1612-1615, 1652) PPE-17-0735

Lima, 6 de Abril de 2022

Señores

**MUNICIPALIDAD DISTRITAL DE SURQUILLO  
GERENCIA DE DESARROLLO URBANO**

Presente. -



Asunto : Solicita autorización para la ejecución de obras del proyecto denominado "SRQ - SECTOR 000100 MALLA 001-003, 008, 009 - SECTOR 000200 MALLA 003, 004, 006, 010, 011, 019 - SECTOR 000600 MALLA 000, 007-011"

Radicado : R2022-017527

De nuestra consideración:

**Gas Natural de Lima y Callao S.A. - Cálidda**, identificada con RUC N° 20503758114, debidamente representada por su apoderado el Señor Roberto Franco Gianoli Hanke, Identificado con DNI N° 10609610, con poderes inscritos en la partida electrónica N° 11352499 del Registro de Personas Jurídicas de la Oficina Registral de Lima, ante usted respetuosamente, nos presentamos y decimos:

Que, en el marco del proyecto de masificación del servicio público de gas natural promovido por el Gobierno Central (Proyecto Camisea), venimos a solicitar autorización para la ejecución de obras del proyecto denominado "**SRQ - SECTOR 000100 MALLA 001-003, 008, 009 - SECTOR 000200 MALLA 003, 004, 006, 010, 011, 019 - SECTOR 000600 MALLA 000, 007-011**" ubicado en el distrito de Surquillo, tal como se señala en los planos de ubicación y la memoria descriptiva que se adjuntan.

Conforme a lo señalado en el Art. 81 de Decreto Supremo N° 042-99-EM (Reglamento de Distribución de Gas Natural por Red de Ductos), el concesionario de distribución podrá abrir los pavimentos, calzadas y aceras de las vías públicas que se encuentren dentro del área de concesión, previa notificación a la Municipalidad respectiva, quedando obligado a efectuar la reparación que sea menester dentro del plazo otorgado por dicha Municipalidad.

El estudio de Impacto Ambiental del mencionado proyecto ha sido aprobado mediante R.D N°0116-2004-MEM/AAM de fecha 13 de agosto del 2004, expedida por la Dirección General de Asuntos Ambientales del Ministerio de Energía y Minas.

En virtud de lo antes expuesto, y de conformidad con lo establecido en el Texto Único de Procedimientos Administrativos de la Municipalidad, adjuntamos la siguiente documentación:

1. Plano de Ubicación
2. Planos de planta y perfil
3. Memoria Descriptiva y Especificaciones Técnicas
4. Cronograma de Obra

CÁLIDDA  
C. Morelli  
C/C La Rambla, Torre 2,  
Teléfono: (51-1) 611-7500  
San Borja, Lima, Perú



Por su parte, informamos la contratación de la empresa **COMERCIALIZADORA S&E PERÚ S.A.C** identificada con RUC N°20511535612 para la elaboración de dichos trabajos contando como responsable por parte de la empresa contratista con el Ingeniero John Campos Castillo, con registro del Colegio de Ingenieros N°48335; asimismo, nuestra representada designa como persona responsable al Ingeniero Leyla G. Eugenio Sarmiento, con Registro del Colegio de Ingenieros N° 150305.

De conformidad con lo dispuesto en el artículo 126° del Texto Único Ordenado de la Ley N° 27444- Ley del Procedimiento Administrativo General, otorgamos poder general para efectos de la tramitación ordinaria de este procedimiento al Señor **EDER MERA LEON** con DNI N° 10214048 Y/O el Sr. **ROBERT VALVERDE ALVARADO** con DNI N° 41195791, a fin de que en nombre y representación de nuestra empresa, pueda realizar las gestiones correspondientes hasta la finalización del proyecto.

Asimismo, señalamos que de acuerdo con el numeral 20.4 del artículo 20° del TUO de la Ley N° 27444, vuestro despacho nos podrá notificar a los siguientes correos electrónicos:

- [casilla.electronica@proveedores.calidda.com.pe](mailto:casilla.electronica@proveedores.calidda.com.pe)
- [Gestion.Permisos@calidda.com.pe](mailto:Gestion.Permisos@calidda.com.pe)
- [emera@meraasesores.com](mailto:emera@meraasesores.com)

#### **POR LO EXPUESTO**

Presentamos la presente comunicación para los fines pertinentes y en el marco de la normativa aplicable.

Atentamente,

Firmado Digitalmente por:  
**ROBERTO FRANCO GIANOLI  
HANKE**  
Fecha: 06/04/2022 15:07:24

**Roberto Franco Gianoli Hanke**  
Sub Gerente Legal



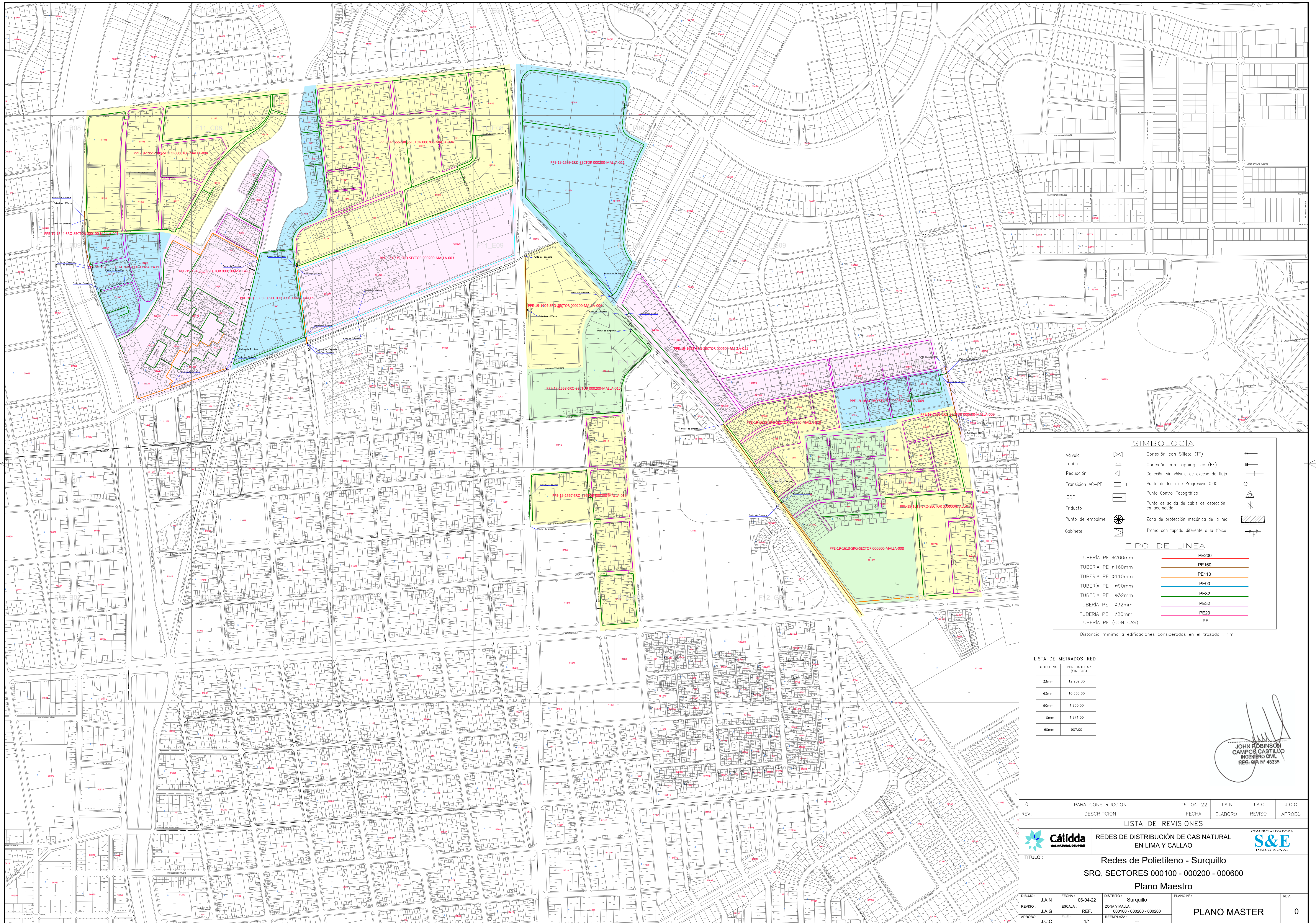

### SIMBOLOGIA

Válvula		Conexión con Silleta (TF)	
Tapón		Conexión con Tapping Tee (EF)	
Reducción		Conexión sin válvula de exceso de flujo	
Transición AC-PE		Punto de Inicio de Progresiva: 0.00	
ERP		Punto Control Topográfico	
Triducto		Punto de salida de cable de detección en acometida	
Punto de empalme		Zona de protección mecánica de la red	
Gabinete		Tramo con tapada diferente a la típica	

### TIPO DE LINEA

TUBERÍA PE #200mm		PE200
TUBERÍA PE #160mm		PE160
TUBERÍA PE #110mm		PE110
TUBERÍA PE #90mm		PE90
TUBERÍA PE #32mm		PE32
TUBERÍA PE #32mm		PE32
TUBERÍA PE #20mm		PE20
TUBERÍA PE (CON GAS)		PE

Distancia mínima a edificaciones consideradas en el trazado : 1m

#### LISTA DE METRADOS-RED

# TUBERIA	POR HABITAR (CON GAS)
32mm	12,909.00
63mm	10,865.00
90mm	1,260.00
110mm	1,271.00
160mm	907.00

**JOHN ROBINSON CAMPOS CASTILLO**  
 INGENIERO CIVIL  
 REG. S.P. N° 48335

0	PARA CONSTRUCCION	06-04-22	J.A.N	J.A.G	J.C.C
REV.	DESCRIPCION	FECHA	ELABORÓ	REVISÓ	APROBÓ

LISTA DE REVISIONES

	<b>REDES DE DISTRIBUCIÓN DE GAS NATURAL EN LIMA Y CALLAO</b>	
<b>TÍTULO: Redes de Polietileno - Surquillo</b>		
<b>SRQ, SECTORES 000100 - 000200 - 000600</b>		
<b>Plano Maestro</b>		
DIBUJO: J.A.N	FECHA: 06-04-22	DISTRITO: Surquillo
REVISO: J.A.G	ESCALA: REF.	ZONA Y MALLA: 000100 - 000200 - 000200
APROBÓ: J.C.C	FILE: 1/1	REEMPLAZA: ---
<b>PLANO MASTER</b>		<b>0</b>

# CORTE AV. ANDRES ARAMBURU CDRA 06

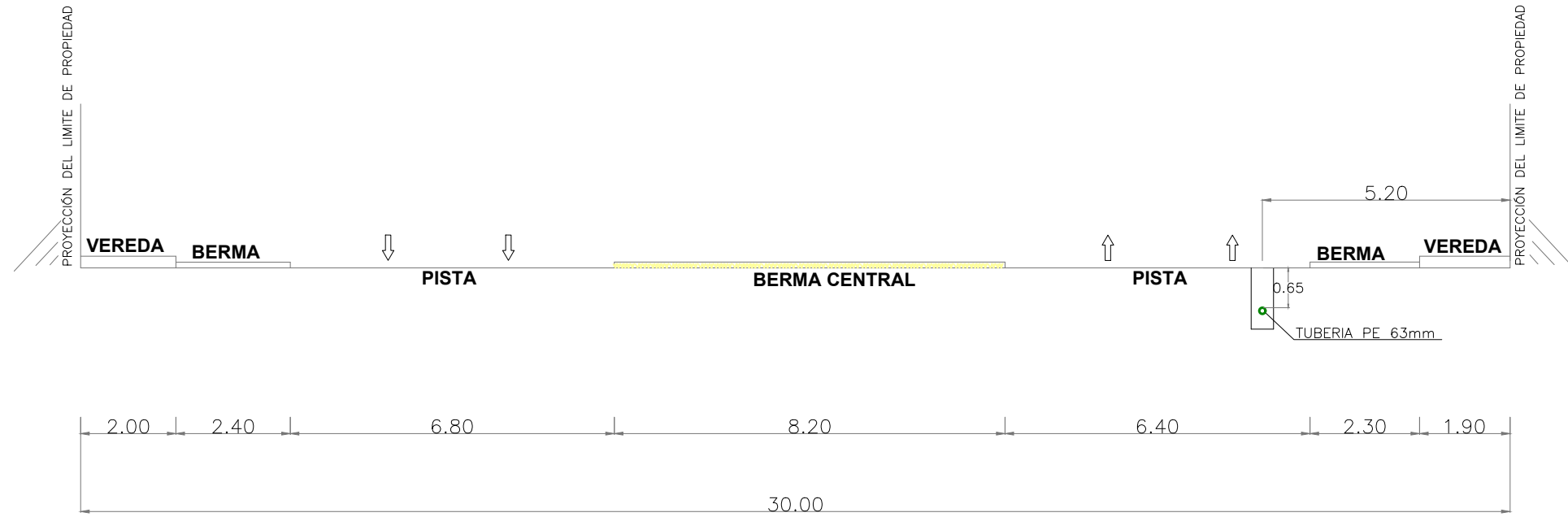

SECCION A - A  
ESC. REF.

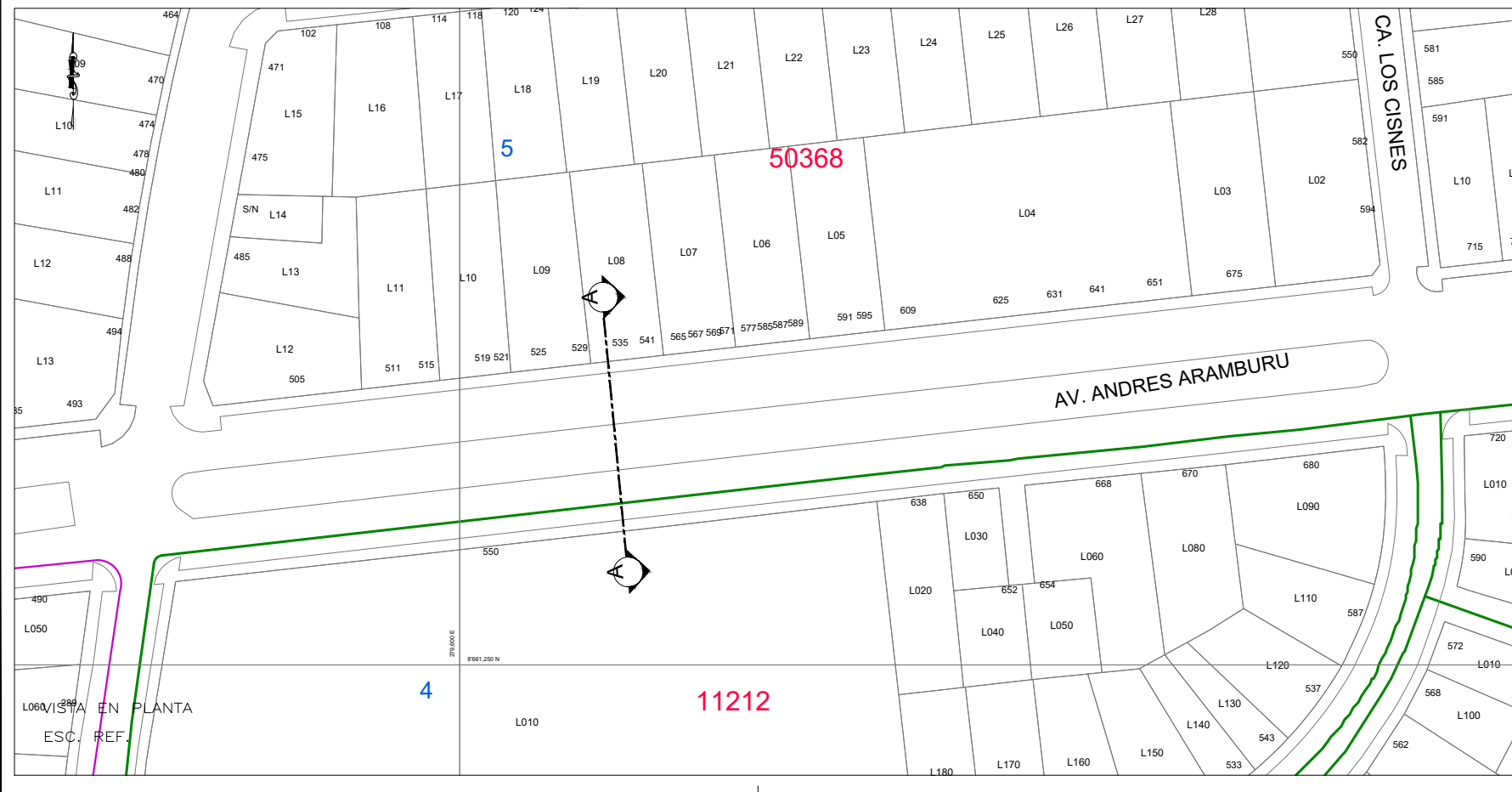

SIMBOLOGIA	
Válvula	Conexión con Silleta (TF)
Tapón	Conexión con Tapping Tee (EF)
Reducción	Conexión sin válvula de exceso de flujo
Transición AC-PE	Punto de Inicio de Progresiva: 0.00
ERP	Punto Control Topográfico
Triducto	Punto de salida de cable de detección en acometida
Punto de empalme	Zona de protección mecánica de la red
Gabinete	Tramo con tapada diferente a la típica

TIPO DE LINEA	
TUBERIA PE #200mm	PE200
TUBERIA PE #160mm	PE160
TUBERIA PE #110mm	PE110
TUBERIA PE #90mm	PE90
TUBERIA PE #63mm	PE63
TUBERIA PE #32mm	PE32
TUBERIA PE #20mm	PE20
TUBERIA PE (CON GAS)	PE

Distancia mínima a edificaciones consideradas en el trazado : 1m

JOHN ROBINSON  
CAMPOS CASTILLO  
INGENIERO CIVIL  
REG. SUP. N° 48335

		<b>REDES DE DISTRIBUCIÓN DE GAS NATURAL EN LIMA Y CALLAO</b>			
<b>TITULO : Redes de Polietileno - Surquillo</b>					
<b>SECCION AV. ANDRES ARAMBURU CDRA 06</b>					
DIBUJO :	C.P.G	FECHA :	10-03-21	DISTRITO :	Surquillo
REVISO :	I.C.Z.	ESCALA :	REF.	ZONA Y MALLA :	00100-08
APROBO :	J.C.C	FILE :	1/1	REEMPLAZA :	---
				<b>CORTE 01</b>	
				<b>A</b>	



# CORTE AV. DOMINGO ORUE CDRA 03

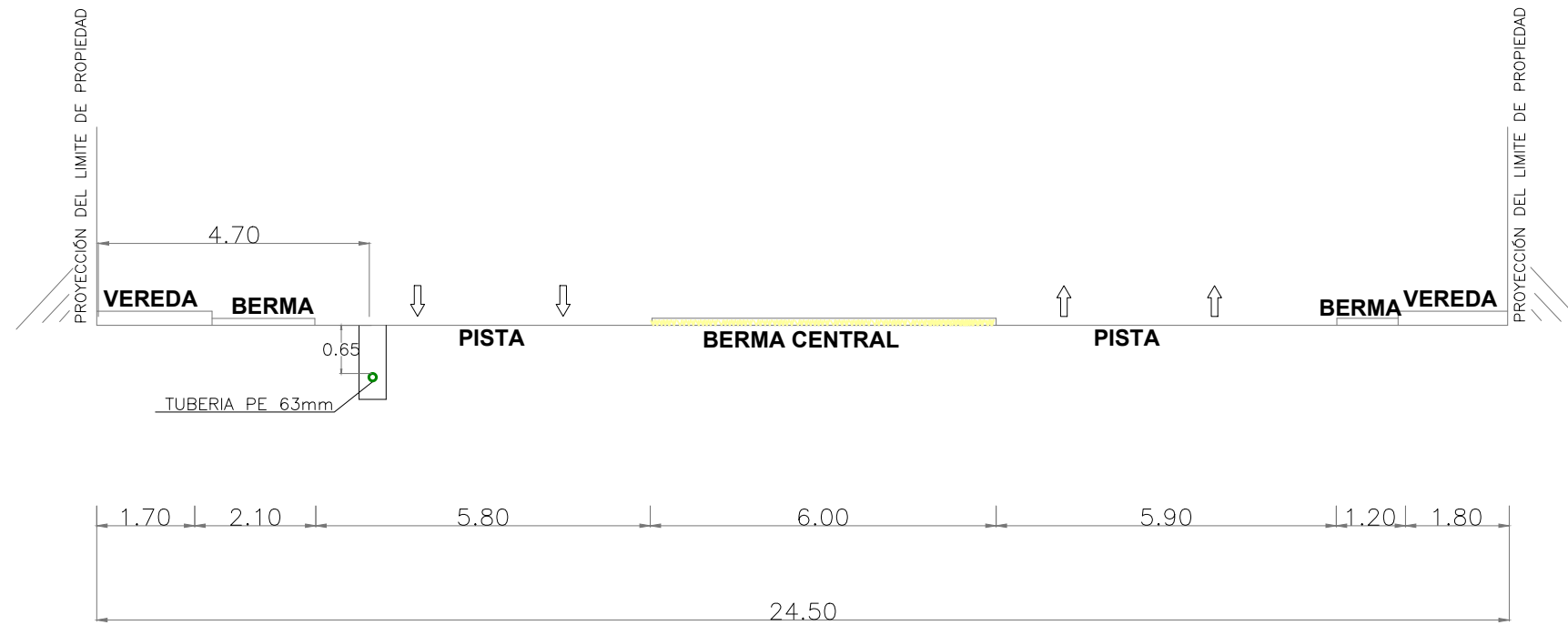

SECCION A - A  
ESC. REF.

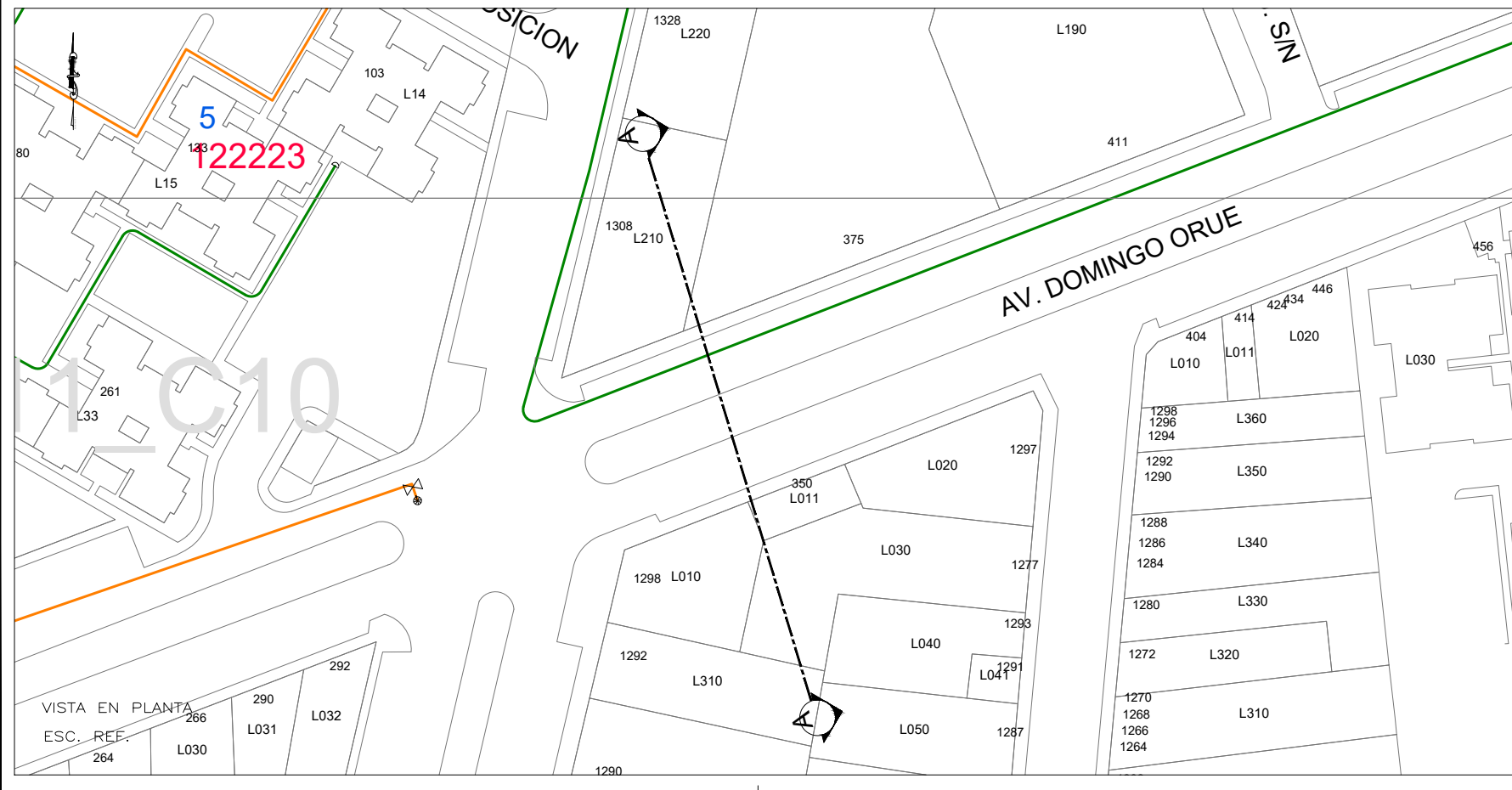

SIMBOLOGIA	
Válvula	Conexión con Silleta (TF)
Tapón	Conexión con Tapping Tee (EF)
Reducción	Conexión sin válvula de exceso de flujo
Transición AC-PE	Punto de Inicio de Progresiva: 0.00
ERP	Punto Control Topográfico
Triducto	Punto de salida de cable de detección en acometida
Punto de empalme	Zona de protección mecánica de la red
Gabinete	Tramo con tapada diferente a la típica

TIPO DE LINEA	
TUBERIA PE #200mm	PE200
TUBERIA PE #160mm	PE160
TUBERIA PE #110mm	PE110
TUBERIA PE #90mm	PE90
TUBERIA PE #63mm	PE63
TUBERIA PE #32mm	PE32
TUBERIA PE #20mm	PE20
TUBERIA PE (CON GAS)	PE

Distancia mínima a edificaciones consideradas en el trazado : 1m

JOHN ROBINSON  
CAMPOS CASTILLO  
INGENIERO CIVIL  
REG. SUP. N° 48335

		<b>REDES DE DISTRIBUCIÓN DE GAS NATURAL EN LIMA Y CALLAO</b>			
<b>TITULO : Redes de Polietileno - Surquillo</b>					
<b>SECCION AV. DOMINGO ORUE CDRA 03</b>					
DIBUJO :	C.P.G	FECHA :	10-03-21	DISTRITO :	Surquillo
REVISO :	I.C.Z.	ESCALA :	REF.	ZONA Y MALLA :	00100-07
APROBO :	J.C.C	FILE :	1/1	REEMPLAZA :	---
				PLANO N° :	CORTE 03
				REV. :	A

# CORTE AV. TOMAS MARSANO CDRA 06

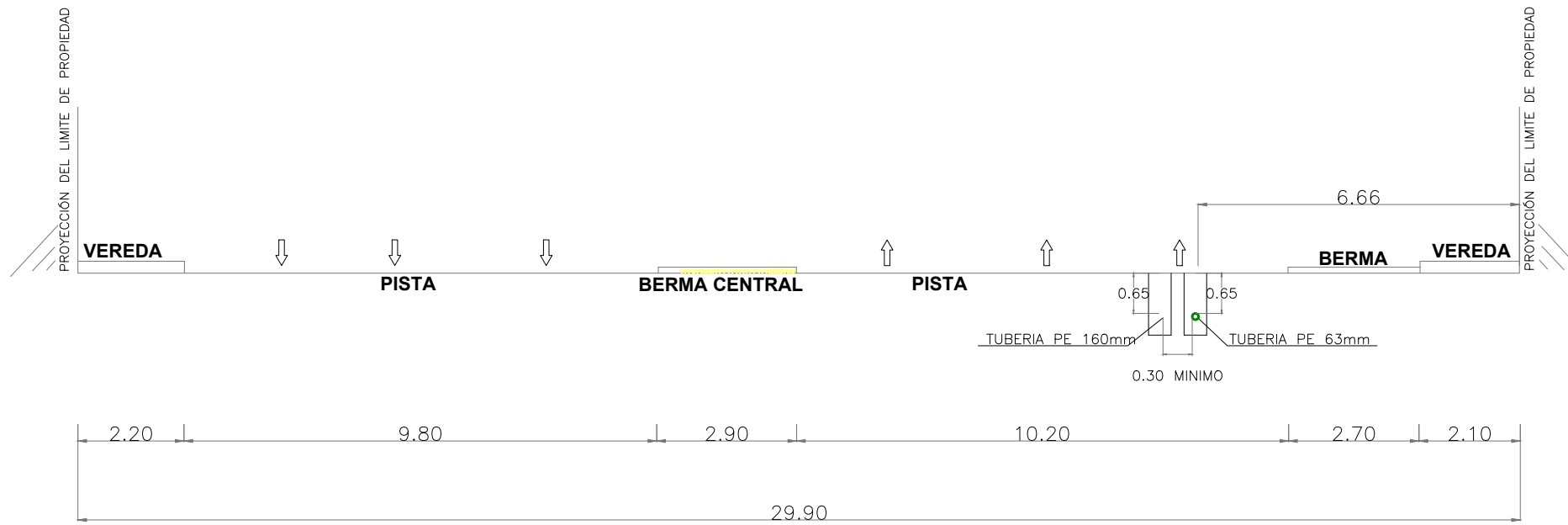

SECCION A - A  
ESC. REF.

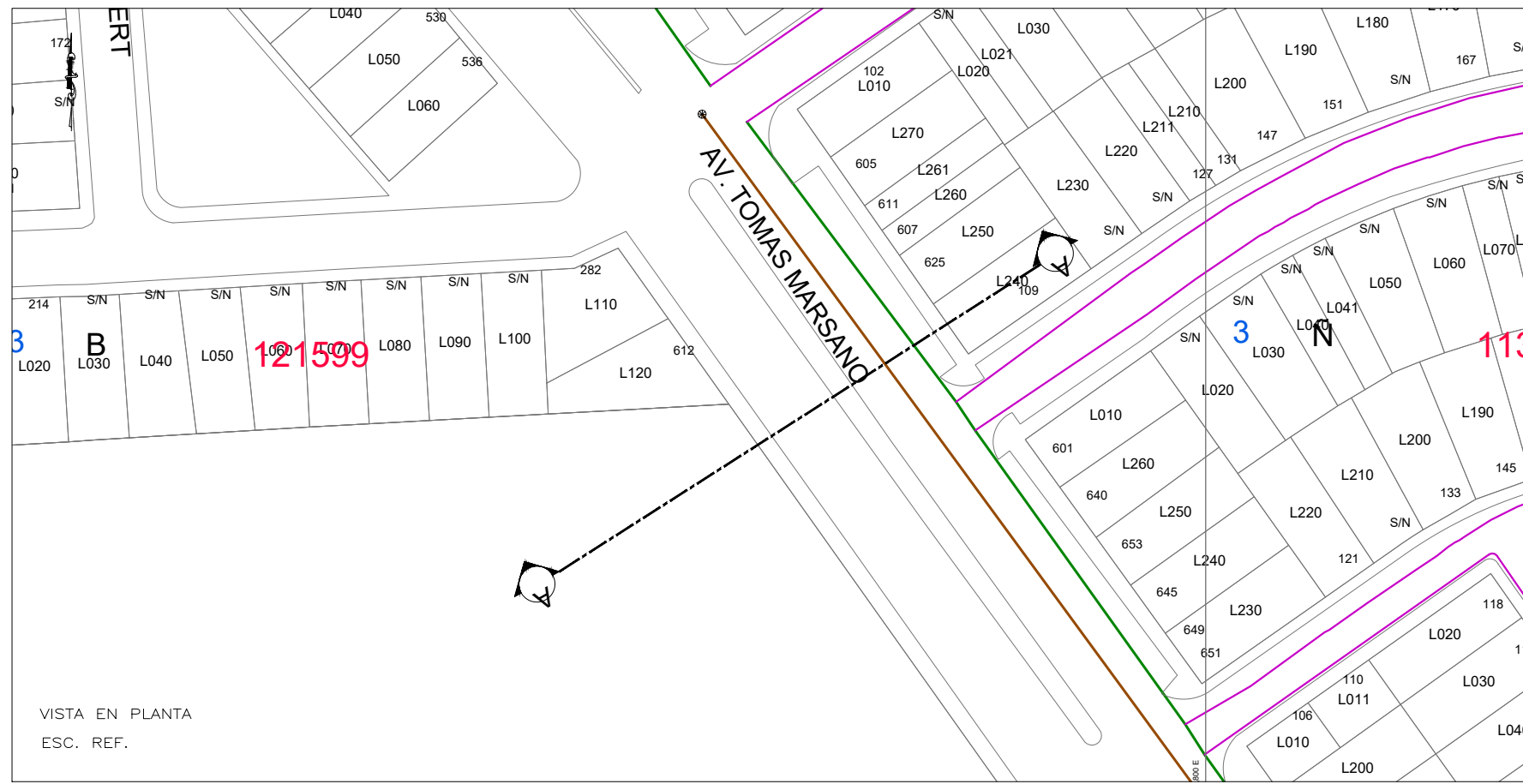

VISTA EN PLANTA  
ESC. REF.

SIMBOLOGIA	
Válvula	Conexión con Silieta (TF)
Tapón	Conexión con Tapping Tee (EF)
Reducción	Conexión sin válvula de exceso de flujo
Transición AC-PE	Punto de Inicio de Progresiva: 0.00
ERP	Punto Control Topográfico
Triducto	Punto de salida de cable de detección en acometida
Punto de empalme	Zona de protección mecánica de la red
Gabinete	Tramo con tapada diferente a la típica

TIPO DE LINEA	
TUBERIA PE #200mm	PE200
TUBERIA PE #160mm	PE160
TUBERIA PE #110mm	PE110
TUBERIA PE #90mm	PE90
TUBERIA PE #63mm	PE63
TUBERIA PE #32mm	PE32
TUBERIA PE #20mm	PE20
TUBERIA PE (CON GAS)	PE

Distancia mínima a edificaciones consideradas en el trazado : 1m

JOHN ROBINSON  
CAMPOS CASTILLO  
INGENIERO CIVIL  
REG. S.P. N° 48335

	REDES DE DISTRIBUCIÓN DE GAS NATURAL EN LIMA Y CALLAO		
	TITULO : Redes de Polietileno - Surquillo		
SECCION AV. TOMAS MARSANO CDRA 06			
DIBUJO : C.P.G	FECHA : 10-03-21	DISTRITO : Surquillo	PLANO N° :
REVISO : I.C.Z.	ESCALA : REF.	ZONA Y MALLA : 00100-07	CORTE 04
APROBO : J.C.C	FILE : 1/1	REEMPLAZA : ---	

# CORTE AV. GUARDIA CIVIL CDRA 13

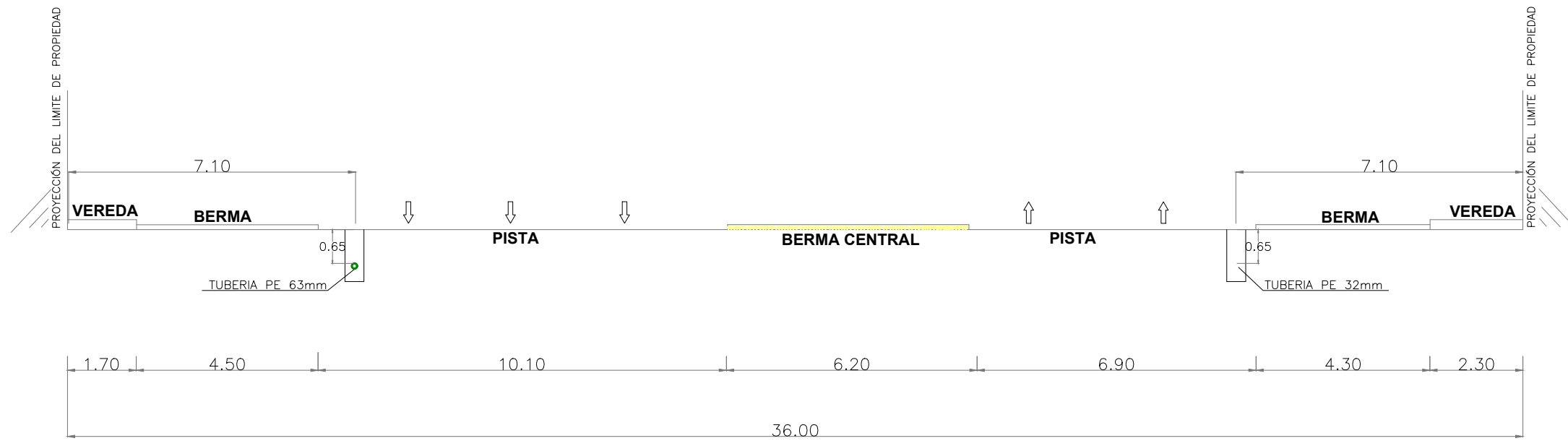

SECCION A - A  
ESC. REF.

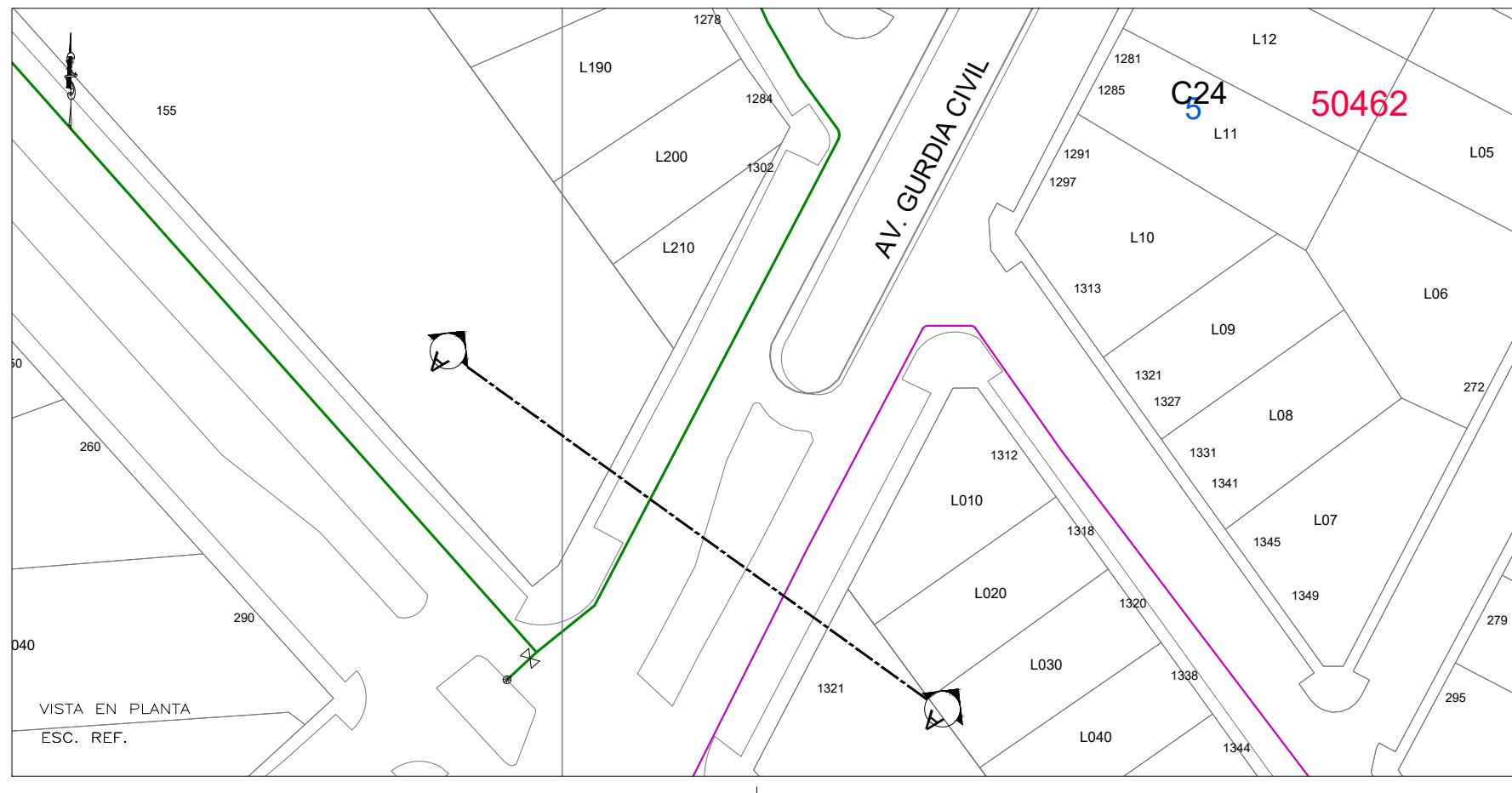

VISTA EN PLANTA  
ESC. REF.

SIMBOLOGIA	
Válvula	Conexión con Silieta (TF)
Tapón	Conexión con Tapping Tee (EF)
Reducción	Conexión sin válvula de exceso de flujo
Transición AC-PE	Punto de Inicio de Progressiva: 0.00
ERP	Punto Control Topográfico
Triducto	Punto de salida de cable de detección en acometida
Punto de empalme	Zona de protección mecánica de la red
Gabinete	Tramo con tapada diferente a la típica

TIPO DE LINEA	
TUBERIA PE #200mm	PE200
TUBERIA PE #160mm	PE160
TUBERIA PE #110mm	PE110
TUBERIA PE #90mm	PE90
TUBERIA PE #63mm	PE63
TUBERIA PE #32mm	PE32
TUBERIA PE #20mm	PE20
TUBERIA PE (CON GAS)	PE

Distancia mínima a edificaciones consideradas en el trazado : 1m

JOHN ROBINSON  
CAMPOS CASTILLO  
INGENIERO CIVIL  
REG. SUP. N° 48335

		<b>REDES DE DISTRIBUCIÓN DE GAS NATURAL EN LIMA Y CALLAO</b>			
<b>TITULO : Redes de Polietileno - Surquillo</b>					
<b>SECCION AV. GUARDIA CIVIL CDRA 13</b>					
DIBUJO :	C.P.G	FECHA :	10-03-21	DISTRITO :	Surquillo
REVISO :	I.C.Z.	ESCALA :	REF.	ZONA Y MALLA :	00100-07
APROBO :	J.C.C	FILE :	1/1	REEMPLAZA :	---
				PLANO N° :	CORTE 05
				REV. :	A



# CORTE AV. JOSE GALVEZ BERRENECHEA CDRA 11

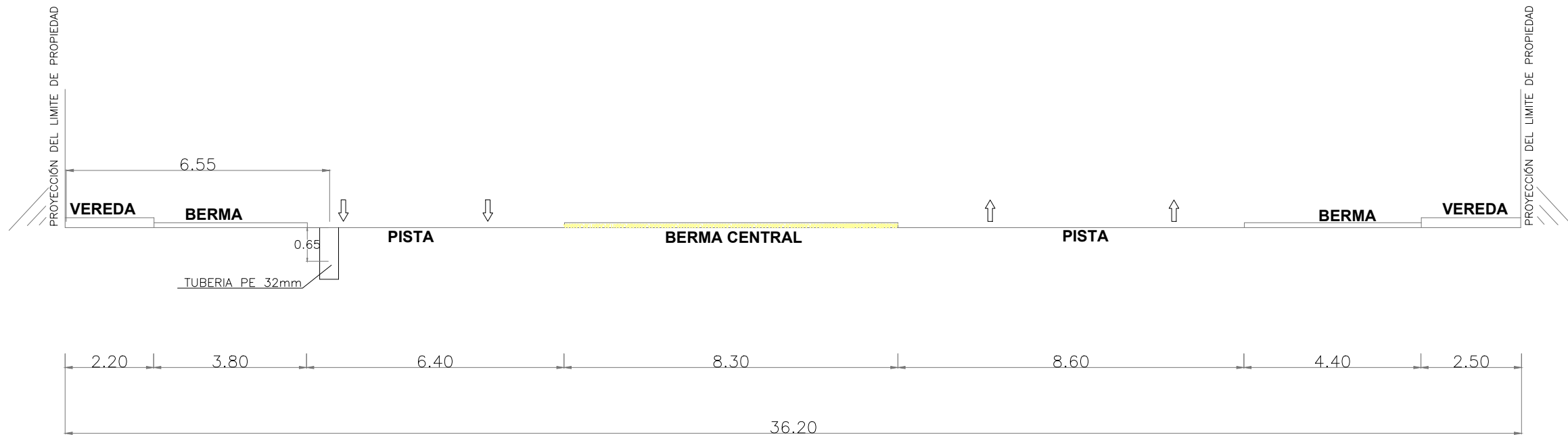

SECCION A - A  
ESC. REF.

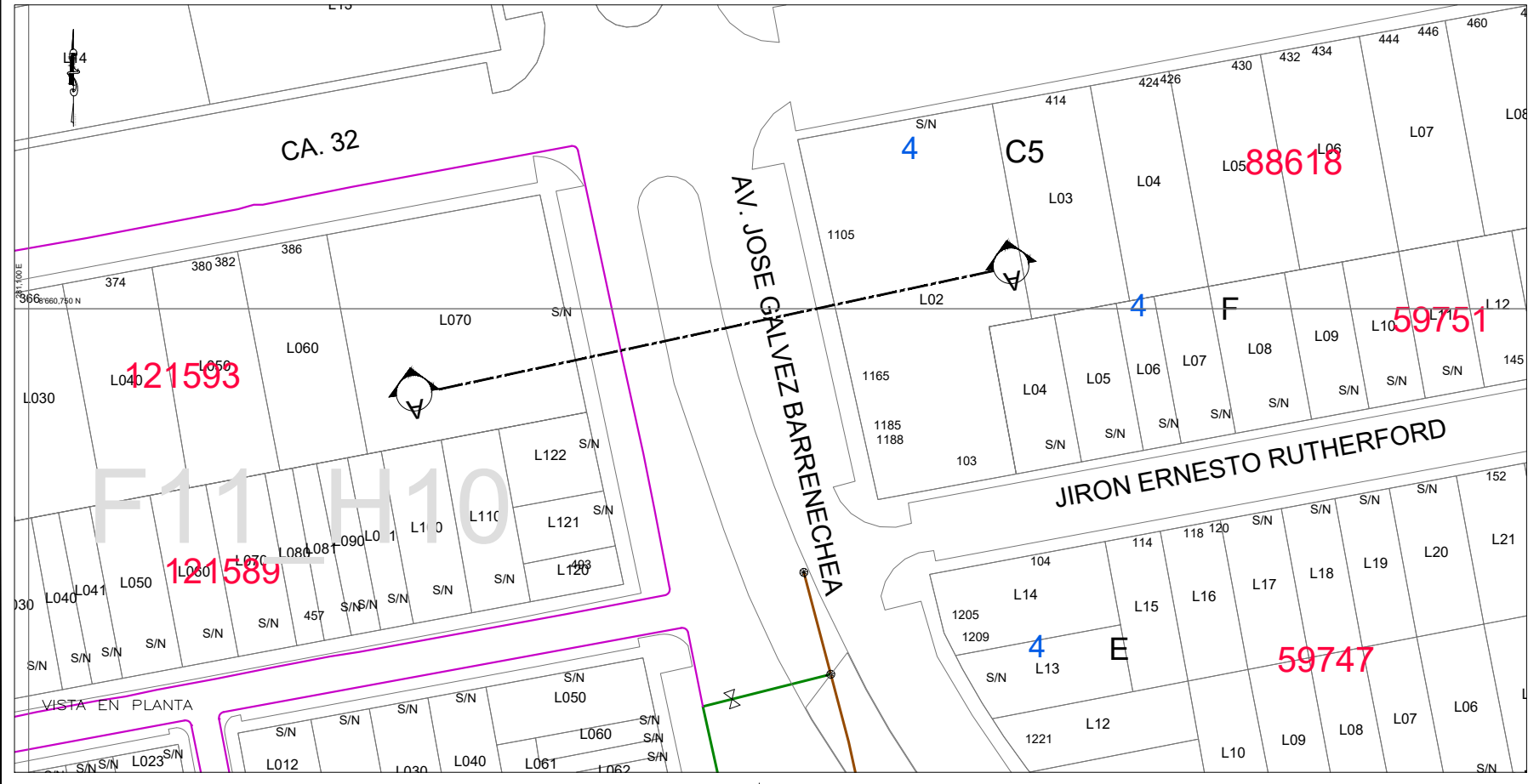



SIMBOLOGIA	
Válvula	Conexión con Silieta (TF)
Tapón	Conexión con Tapping Tee (EF)
Reducción	Conexión sin válvula de exceso de flujo
Transición AC-PE	Punto de Inicio de Progresiva: 0.00
ERP	Punto Control Topográfico
Triducto	Punto de salida de cable de detección en acometida
Punto de empalme	Zona de protección mecánica de la red
Gabinete	Tramo con tapada diferente a la típica

TIPO DE LINEA	
TUBERIA PE #200mm	PE200
TUBERIA PE #160mm	PE160
TUBERIA PE #110mm	PE110
TUBERIA PE #90mm	PE90
TUBERIA PE #63mm	PE63
TUBERIA PE #32mm	PE32
TUBERIA PE #20mm	PE20
TUBERIA PE (CON GAS)	PE

Distancia mínima a edificaciones consideradas en el trazado : 1m

  
 JOHN ROBINSON  
 CAMPOS CASTILLO  
 INGENIERO CIVIL  
 REG. S.P. N° 48335

	REDES DE DISTRIBUCIÓN DE GAS NATURAL EN LIMA Y CALLAO	
	Redes de Polietileno - Surquillo	
SECCION AV. JOSE GALVEZ BERRENECHEA CDRA 11		
DIBUJO: C.P.G    FECHA: 10-03-21    DISTRITO: Surquillo    PLANO N°:	CORTE 06	
REVISO: I.C.Z.    ESCALA: REF.    ZONA Y MALLA: 00100-07	A	
APROBO: J.C.C    FILE: 1/1    REEMPLAZA: ---		







## RED DE DISTRIBUCIÓN EN PE PROYECTO ETAPA 01, 02 , Y 03

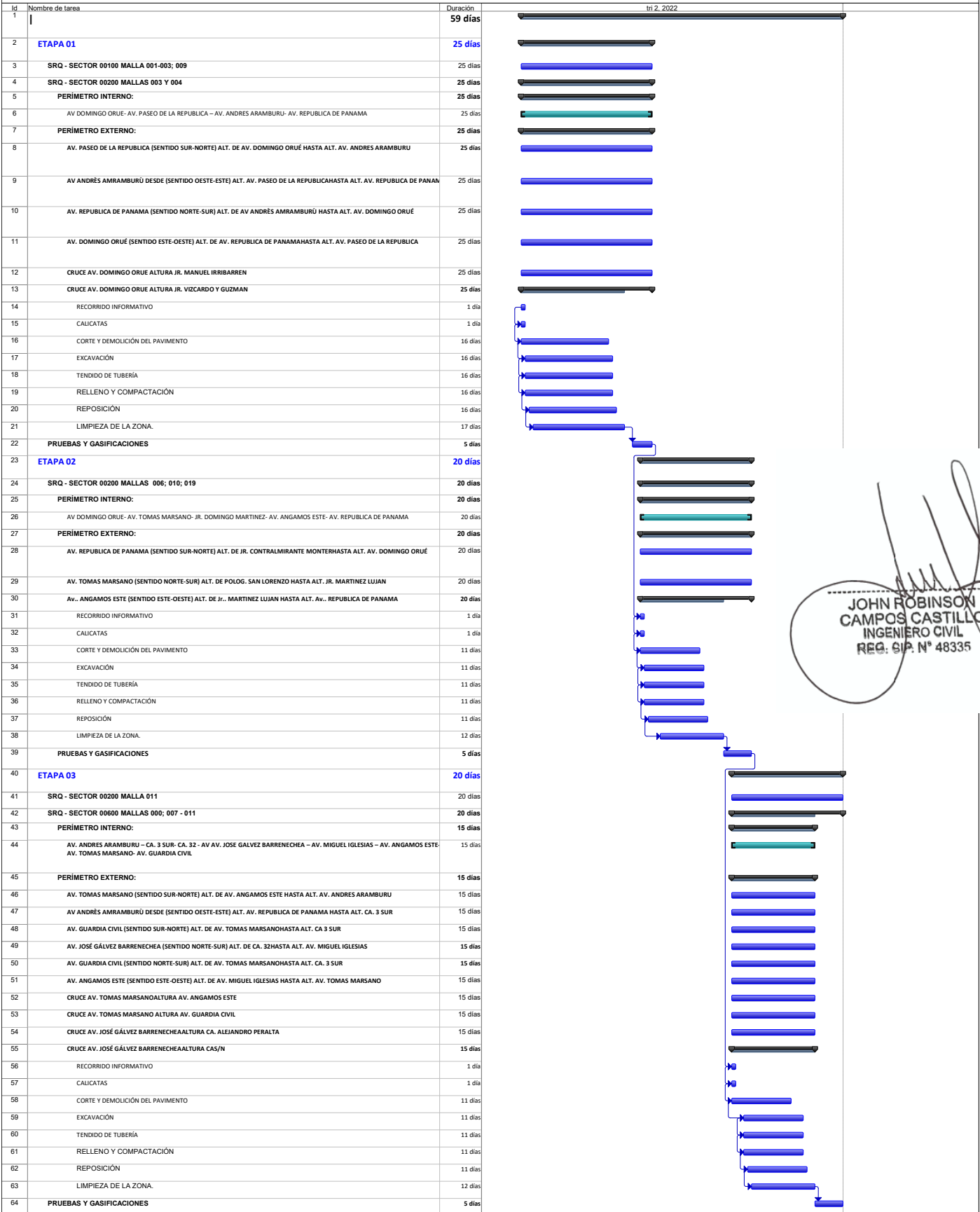

  
**JOHN ROBINSON  
 CAMPOS CASTILLO**  
 INGENIERO CIVIL  
 REG. S.P. N° 48335

★2022-117145★

**LA RECEPCIÓN DE ESTE DOCUMENTO  
NO SIGNIFICA AUTORIZACIÓN**

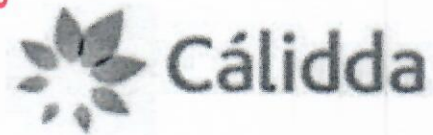

CÓDIGO DEL PROYECTO: PPE-19-1545, 1551, 1552, 1555;  
PPE-17-0735

Lima, 01 de Agosto de 2022

Señores  
**MUNICIPALIDAD DISTRITAL DE SURQUILLO**  
**GERENCIA DE DESARROLLO URBANO**  
Presente. -



Asunto : Solicita autorización para la ejecución de obras del proyecto denominado  
"SRQ - SECTOR 000100 MALLA 002, 008, 009 - SECTOR 000200 MALLA 003, 004"

Radicado : R2022-039952

De nuestra consideración:

**Gas Natural de Lima y Callao S.A. - Cálidda**, identificada con RUC N° 20503758114, debidamente representada por su apoderado el Señor Roberto Franco Gianoli Hanke, Identificado con DNI N° 10609610, con poderes inscritos en la partida electrónica N° 11352499 del Registro de Personas Jurídicas de la Oficina Registral de Lima, ante usted respetuosamente, nos presentamos y decimos:

Que, en el marco del proyecto de masificación del servicio público de gas natural promovido por el Gobierno Central (Proyecto Camisea), venimos a solicitar autorización para la ejecución de obras del proyecto denominado **"SRQ - SECTOR 000100 MALLA 002, 008, 009 - SECTOR 000200 MALLA 003, 004"** ubicado en el distrito de Surquillo, tal como se señala en los planos de ubicación y la memoria descriptiva que se adjuntan.

Conforme a lo señalado en el Art. 81 de Decreto Supremo N° 042-99-EM (Reglamento de Distribución de Gas Natural por Red de Ductos), el concesionario de distribución podrá abrir los pavimentos, calzadas y aceras de las vías públicas que se encuentren dentro del área de concesión, previa notificación a la Municipalidad respectiva, quedando obligado a efectuar la reparación que sea menester dentro del plazo otorgado por dicha Municipalidad.

El estudio de Impacto Ambiental del mencionado proyecto ha sido aprobado mediante R.D N°0116-2004-MEM/AAM de fecha 13 de agosto del 2004, expedida por la Dirección General de Asuntos Ambientales del Ministerio de Energía y Minas.

En virtud de lo antes expuesto, y de conformidad con lo establecido en el Texto Único de Procedimientos Administrativos de la Municipalidad, adjuntamos la siguiente documentación:

1. Plano de Ubicación
2. Planos de planta y perfil
3. Memoria Descriptiva y Especificaciones Técnicas
4. Cronograma de Obra

CÁLIDDA  
C. Morelli 150  
C. C. La Rambla, Torre 2,  
Teléfono: (51-0) 61-7500  
San Borja, Lima, Perú



Por su parte, informamos la contratación de la empresa **COMERCIALIZADORA S&E PERÚ S.A.C** identificada con RUC N°20511535612 para la elaboración de dichos trabajos contando como responsable por parte de la empresa contratista con el Ingeniero John Campos Castillo, con registro del Colegio de Ingenieros N°48335; asimismo, nuestra representada designa como persona responsable al Ingeniero Leyla G. Eugenio Sarmiento, con Registro del Colegio de Ingenieros N° 170305.

De conformidad con lo dispuesto en el artículo 126° del Texto Único Ordenado de la Ley N° 27444- Ley del Procedimiento Administrativo General, otorgamos poder general para efectos de la tramitación ordinaria de este procedimiento al Señor **EDER MERA LEON** con DNI N° 10214048 Y/O el Sr. **ROBERT VALVERDE ALVARADO** con DNI N° 41195791, a fin de que en nombre y representación de nuestra empresa, pueda realizar las gestiones correspondientes hasta la finalización del proyecto.

Asimismo, señalamos que de acuerdo con el numeral 20.4 del artículo 20° del TUO de la Ley N° 27444, vuestro despacho nos podrá notificar a los siguientes correos electrónicos:

- [casilla.electronica@proveedores.calidda.com.pe](mailto:casilla.electronica@proveedores.calidda.com.pe)
- [Gestion.Permisos@calidda.com.pe](mailto:Gestion.Permisos@calidda.com.pe)
- [emera@meraasesores.com](mailto:emera@meraasesores.com)

#### **POR LO EXPUESTO**

Presentamos la presente comunicación para los fines pertinentes y en el marco de la normativa aplicable.

Atentamente,

Firmado Digitalmente por:  
**ROBERTO FRANCO GIANOLI  
HANKE**  
Fecha: 02/08/2022 10:32:56

**Roberto Franco Gianoli Hanke**  
Sub Gerente Legal

