

★2022-116810★



N°: 2022-0123550

Remitente:

GAS NATURAL DE LIMA Y CALLAO S.A. -

RUC: 20503758114

Recibido: 03/08/2022 - 09:36

N° de Folios: 41

Registrado YNGA YZQUIERDO

Consultas: www.munlima.gob.pe

Teléfonos: (51) 1 - 632 - 1300

Nota: La recepción NO da conformidad al contenido.

Lima, 22 de Julio de 2022

Señores

**MUNICIPALIDAD METROPOLITANA DE LIMA  
GERENCIA DE DESARROLLO URBANO**

Presente. -

Asunto: Solicita autorización para la ejecución de obras del proyecto denominado **"EXTRED A CA TALAMBO ESQUINA CON ALONSO DE MOLINA SDS - SECTOR - 000300 - MALLA - 001"**

Radicado : R2022-039060

De nuestra consideración:

**Gas Natural de Lima y Callao S.A. - Cálidda**, identificada con RUC N° 20503758114, debidamente representada por su apoderado el Señor Roberto Franco Gianoli Hanke, Identificado con DNI N° 10609610, con poderes inscritos en la partida electrónica N° 11352499 del Registro de Personas Jurídicas de la Oficina Registral de Lima, ante usted respetuosamente, nos presentamos y decimos:

Que, en el marco del proyecto de masificación del servicio público de gas natural promovido por el Gobierno Central (Proyecto Camisea), venimos a solicitar autorización para la ejecución de obras del proyecto denominado **"EXTRED A CA TALAMBO ESQUINA CON ALONSO DE MOLINA SDS - SECTOR - 000300 - MALLA - 001"** ubicado en el distrito de Santiago de Surco, tal como se señala en los planos de ubicación y la memoria descriptiva que se adjuntan, las cuales se ejecutarán en las siguientes direcciones:

- AV. ALONSO DE MOLINA Desde la altura del predio L 13 hasta la altura de la Talambo

Conforme a lo señalado en el Art. 81 de Decreto Supremo N° 042-99-EM (Reglamento de Distribución de Gas Natural por Red de Ductos), el concesionario de distribución podrá abrir los pavimentos, calzadas y aceras de las vías públicas que se encuentren dentro del área de concesión, previa notificación a la Municipalidad respectiva, quedando obligado a efectuar la reparación que sea menester dentro del plazo otorgado por dicha Municipalidad.

El estudio de Impacto Ambiental del mencionado proyecto ha sido aprobado mediante R.D N°0116-2004-MEM/AAM de fecha 13 de agosto del 2004, expedida por la Dirección General de Asuntos Ambientales del Ministerio de Energía y Minas.

En virtud de lo antes expuesto, y de conformidad con lo establecido en el Texto Único de Procedimientos Administrativos de la Municipalidad, adjuntamos la siguiente documentación:

1. Plano de Ubicación
2. Planos de planta y perfil
3. Memoria Descriptiva y Especificaciones Técnicas
4. Cronograma de Obra

CÁLIDDA  
C. Accre...  
C. C. de...  
Teléfono: 011-632-1300  
Jari...



Por su parte, informamos la contratación de la empresa **GYA CONSTRUCCIONES SAC** identificada con RUC N° 20392466275, para la elaboración de dichos trabajos contando como responsable por parte de la empresa contratista con el Ingeniero Jairo Cordero Olivera, con registro del Colegio de Ingenieros N° 230690; asimismo, nuestra representada designa como persona responsable al Ingeniero Leyla G. Eugenio Sarmiento, con Registro del Colegio de Ingenieros N° 170305.

En ese sentido, en conformidad con lo dispuesto en el numeral 124.1 del artículo 124° del TUO de la Ley N° 27444, otorgamos poder general para efectos de la tramitación ordinaria de este procedimiento al señor **EDER RULY MERA LEÓN** identificado con DNI N° 10214048 Y/O el Sr. **ROBERT VALVERDE ALVARADO** con DNI N° 41195791, a fin que en nombre y representación de nuestra empresa, pueda revisar el expediente, realizar las gestiones necesarias orientadas a la obtención de los permisos y en su oportunidad proceder al recojo de la autorización que corresponda, hasta la finalización del proyecto.

Asimismo, señalamos que de acuerdo al numeral 20.4 del artículo 20° del TUO de la Ley N° 27444, vuestro despacho nos podrá notificar a los siguientes correos electrónicos:

- [casilla.electronica@proveedores.calidda.com.pe](mailto:casilla.electronica@proveedores.calidda.com.pe)
- [Gestion.Permisos@calidda.com.pe](mailto:Gestion.Permisos@calidda.com.pe)
- [emera@meraasesores.com](mailto:emera@meraasesores.com)

**POR TANTO:**

A usted señor Gerente, mucho agradeceremos se sirva disponer lo necesario a efecto se nos proporcione la autorización solicitada, por corresponder a derecho.

Atentamente,

Firmado Digitalmente por:  
**ROBERTO FRANCO GIANOLI  
HANKE**  
Fecha: 22/07/2022 17:25:56

**Roberto Franco Gianoli Hanke**  
Sub Gerente Legal









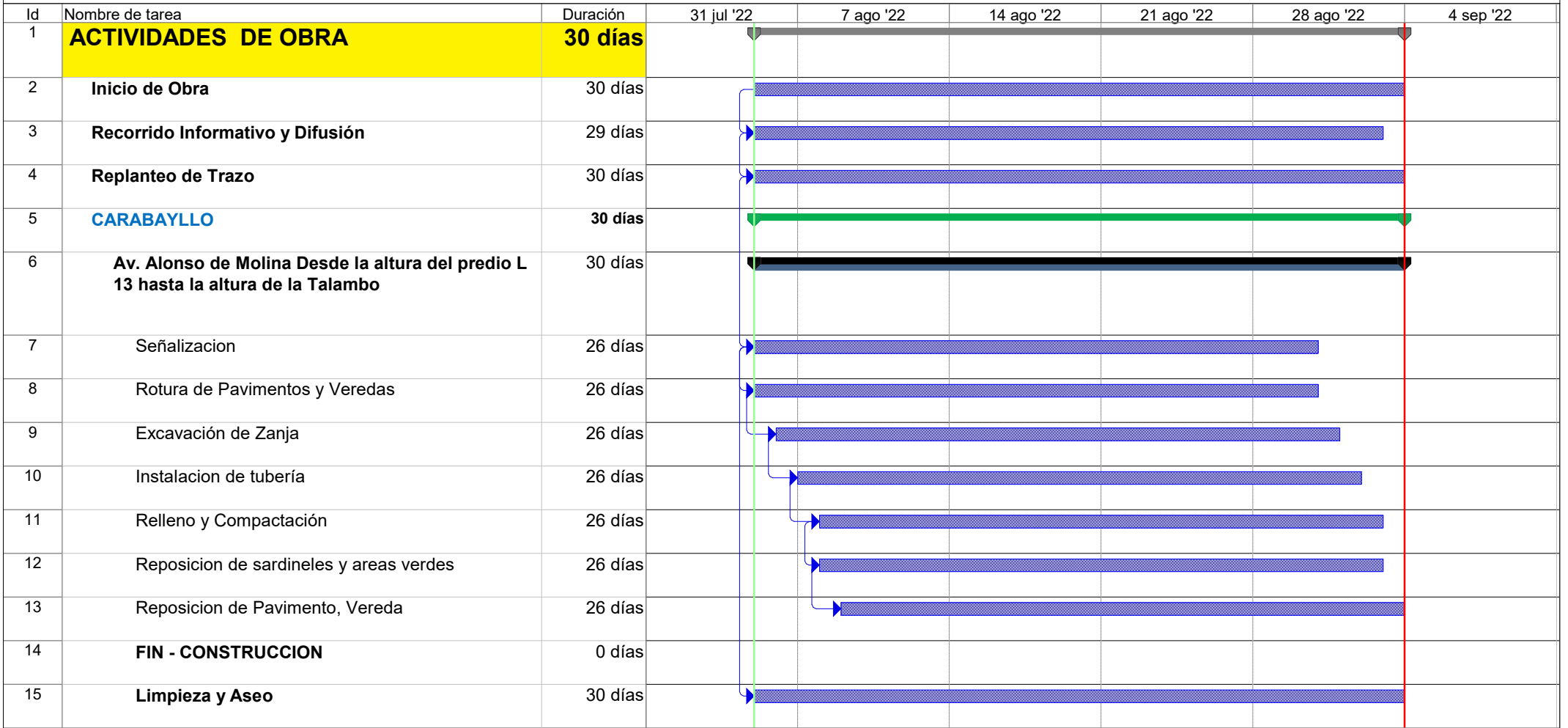

CRONOGRAMA DE OBRA

Proyecto: "EXTRED A CA TALAMBO ESQUINA CON ALONSO DE MOLINA SDS - SECTOR - 000300 - MALLA - 001 "

Distrito: CARABAYLLO



  
**Jairo J. Cordeiro Olivera**  
 INGENIERO CIVIL  
 CIP N° 230690  
 GYA CONSTRUCCIONES SAC

Tarea		Hito exteTarea		Informe de resumen manual	
División		Tarea inactiva		Resumen manual	
Hito		Hito inactivo		Sólo el comienzo	
Resumen		Resumen inactivo		Sólo fin	
Resumen del proyecto		Tarea manual		Progreso	
Tareas externas		Sólo duración		División	

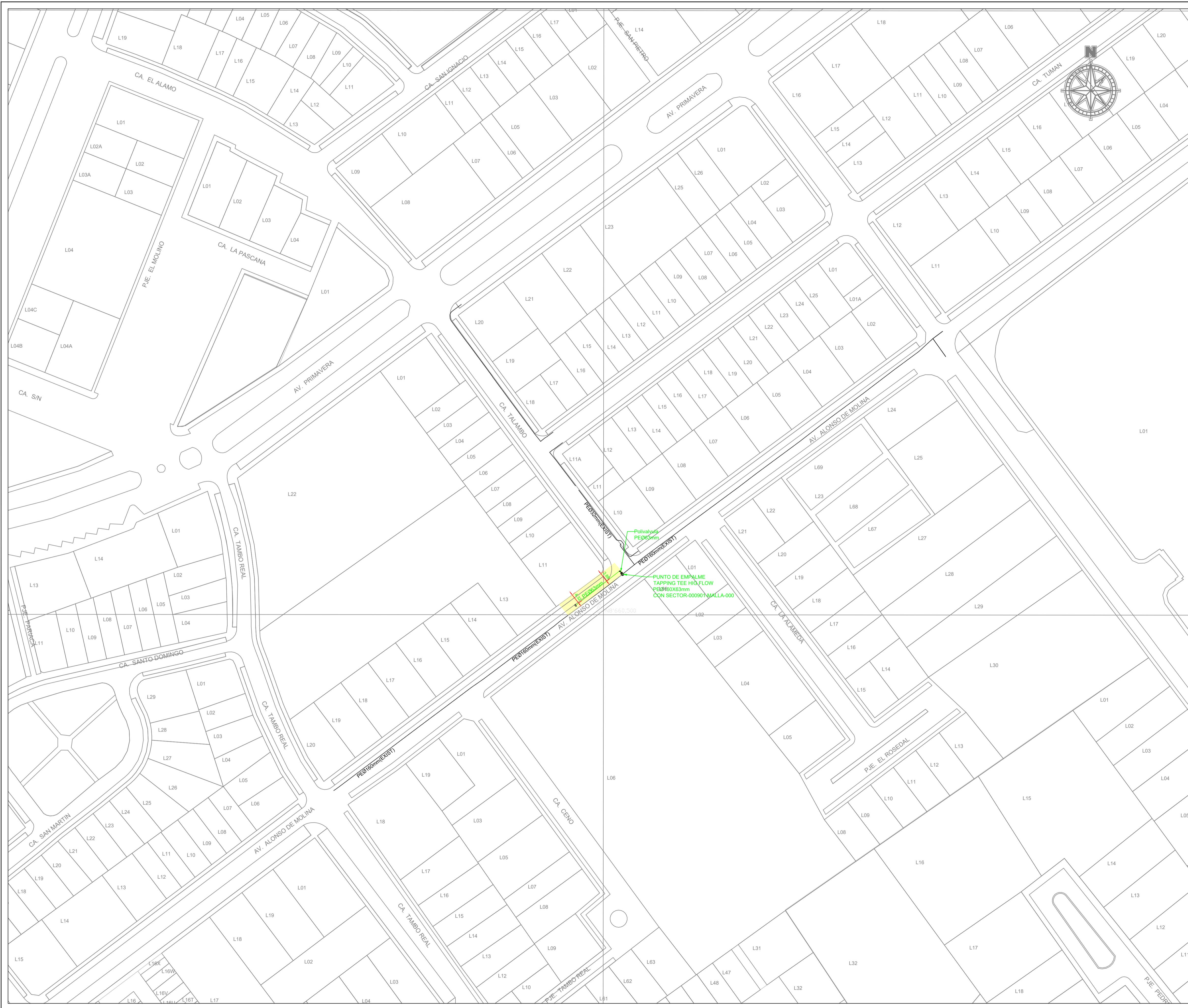

### CROQUIS DE UBICACIÓN

CUADRANTE B05 CUADRANTE C05  
 A B C D E F G H I J  
 1  
 2  
 3  
 4  
 5  
 6  
 7  
 8  
 9  
 10  
 CUADRANTE B06 CUADRANTE C06

0m 600m 1,200m 1,800m  
 ESCALA GRAFICA  
 Sistema de Coordenadas: UTM-WGS84  
 Hemisferio Sur - ZONA 18

### SIMBOLOGIA

Válvula		Conexión con Silleta (TF)	
Tapón		Conexión con Tapping Tee (EF)	
Reducción		Conexión sin válvula de exceso de flujo	
Transición AC-PE		Punto de inicio de Progresiva: 0.00	
ERP		Punto Control Topográfico	
Triducto		Punto de salida de cable de detección en acometida	
Punto de emplante		Zona de protección mecánica de la red	
Gabinete		Tramo con tapada diferente a la típica	

### TIPO DE LINEA

TUBERÍA PE Ø200mm	PE200
TUBERÍA PE Ø160mm	PE160
TUBERÍA PE Ø110mm	PE110
TUBERÍA PE Ø90mm	PE90
TUBERÍA PE Ø63mm	PE63
TUBERÍA PE Ø32mm	PE32
TUBERÍA PE Ø20mm	PE20
TUBERÍA PE (CON GAS)	PE

Distancia mínima a edificaciones consideradas en el trazado : 1m

### LISTA DE METRADOS

Ø TUBERÍA	LONGITUD
Ø 20 mm	---
Ø 32 mm	---
Ø 63 mm	24.89
Ø 90 mm	---
Ø 110 mm	---
Ø 160 mm	---
Ø 200 mm	---
<b>Total</b>	<b>24.89</b>

Jairo J. Cordero Olivera  
 INGENIERO CIVIL  
 CIP N° 230650  
 GYA CONSULTORIOS SAC  
 Ingeniero Residente (Contratista)

A	PARA PERMISOS	19-07-2022	U. YAURICASA	J. CORDERO	J. CORDERO
REV.	DESCRIPCIÓN	FECHA	DIBUJO	REVISO	APROBÓ

LISTA DE REVISIONES

	REDES DE DISTRIBUCIÓN DE GAS NATURAL EN LIMA Y CALLAO	
TÍTULO : PPE-21-0348-REDES DE POLIETILENO - SANTIAGO DE SURCO EXTEND A CA TALAMBO ESQUINA CON ALONSO DE MOLINA SDS - SECTOR - 000300 - MALLA - 001		
PLANO MAESTRO		
DBUJO : U. YAURICASA	FECHA : 19-07-2022	DISTRITO : SANTIAGO DE SURCO
REVISO : J. CORDERO	ESCALA : 1/750	ZONA Y MALLA : SECTOR - 000300 - MALLA - 001
APROBÓ : J. CORDERO	FILE : 1/1	REEMPLAZA : ---
PPE-21-0348-00-PM-01		REV. : A