

★2022-119986★

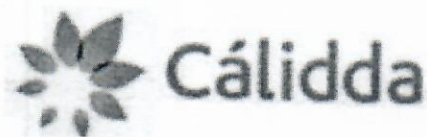

MUNICIPALIDAD DE JESUS MARIA
Sub Gerencia de Atención al Ciudadano, Gestión
Documental y Archivo

EXPEDIENTE N° 2022-16054

CÓDIGO DEL PROYECTO: PPE0-22-0200

Lima Fecha : 09/09/2022 Folios : 29
Administrado: GAS NATURAL DE LIMA Y CALLAO S.A. -CALIDDA
Domicilio : CALLE MORELLI C.C. LA RAMBLA - TORRE 2 Nro. 150 -
SAN BORJA
Señor Proced. : 07.4 AUTORIZACION EN AREA DE USO PUBLICO PARA
MUN LA REALIZACION
GER LA MUNICIPALIDAD DE JESUS MARIA
GERENCIA DE DESARROLLO URBANO



Presen



Usuario: ADELCASTILLO
Hora: 12:36

Asunto: Solicita autorización para la ejecución de obras del proyecto "JMA - SECTOR 000300 MALLA 003 - EXT RED A CA REP DOMINICANA-CDRA 2"

Radicado: R2022-047215

De nuestra consideración:

Gas Natural de Lima y Callao S.A. - Cálidda, identificada con RUC N° 20503758114, debidamente representada por su apoderado el Señor Roberto Franco Gianoli Hanke, Identificado con DNI N° 10609610, con poderes inscritos en la partida electrónica N° 11352499 del Registro de Personas Jurídicas de la Oficina Registral de Lima, ante usted respetuosamente, nos presentamos y decimos:

Que, en el marco del proyecto de masificación del servicio público de gas natural promovido por el Gobierno Central (Proyecto Camisea), venimos a solicitar autorización para la ejecución de obras del proyecto denominado "**JMA - SECTOR 000300 MALLA 003 - EXT RED A CA REP DOMINICANA-CDRA 2**", ubicado en el distrito de Jesús María, tal como se señala en los planos de ubicación y la memoria descriptiva que se adjuntan.

Conforme a lo señalado en el Art. 81 de Decreto Supremo N° 042-99-EM (Reglamento de Distribución de Gas Natural por Red de Ductos), el concesionario de distribución podrá abrir los pavimentos, calzadas y aceras de las vías públicas que se encuentren dentro del área de concesión, previa notificación a la Municipalidad respectiva, quedando obligado a efectuar la reparación que sea menester dentro del plazo otorgado por dicha Municipalidad.

El estudio de Impacto Ambiental del mencionado proyecto ha sido aprobado mediante R.D N°0116-2004-MEM/AAM de fecha 13 de agosto del 2004, expedida por la Dirección General de Asuntos Ambientales del Ministerio de Energía y Minas.

En virtud de lo antes expuesto, y de conformidad con lo establecido en el Texto Único de Procedimientos Administrativos de la Municipalidad, adjuntamos la siguiente documentación:

1. Plano de Ubicación
2. Planos de planta y perfil
3. Memoria Descriptiva y Especificaciones Técnicas
4. Cronograma de Obra

CALIDDA
C. Morelli 150
C.C. La Rambla Torre 2,
Teléfono: (51-1) 681-7500
San Borja, Lima, Perú



Por su parte, informamos la contratación de la empresa **CONSTRUREDES SAC** identificada con RUC N°20518509391 para la elaboración de dichos trabajos contando como responsable por parte de la empresa contratista con el Ingeniero Edwin Yair Uribe Salazar, con registro del Colegio de Ingenieros N° 238838; asimismo, nuestra representada designa como persona responsable al Ingeniero Raúl García con registro del Colegio de Ingenieros N°64179.

De conformidad con lo dispuesto en el artículo 126° del Texto Único Ordenado de la Ley N° 27444- Ley del Procedimiento Administrativo General, otorgamos poder general para efectos de la tramitación ordinaria de este procedimiento al Señor EDER MERA LEON con DNI N° 10214048 Y/O el Sr. ROBERT VALVERDE ALVARADO con DNI N° 41195791, a fin de que, en nombre y representación de nuestra empresa, pueda realizar las gestiones correspondientes hasta la finalización del proyecto.

Asimismo, señalamos que de acuerdo con el numeral 20.4 del artículo 20° del TUO de la Ley N° 27444, vuestro despacho nos podrá notificar a los siguientes correos electrónicos:

- casilla.electronica@proveedores.calidda.com.pe
- Gestion.Permisos@calidda.com.pe
- emera@meraasesores.com

POR LO EXPUESTO

Presentamos la presente comunicación para los fines pertinentes y en el marco de la normativa aplicable.

Atentamente,

Firmado Digitalmente por:
ROBERTO FRANCO GIANOLI
HANKE
Fecha: 07/09/2022 15:48:02

Roberto Franco Gianoli Hanke
Sub Gerente Legal



Id	Nombre de tarea	Duración	Comienzo	Fin	
1	ACTIVIDADES - DISTRITO DE JESUS MARIA	45 días	lun 26/09/22	mié 9/11/22	
2	PPE0-22-0200 - SECTOR 000300 MALLA 003 - EXT RED A CA REP DOMINICANA-CDRA 2	45 días	lun 26/09/22	mié 9/11/22	
3	Recorrido informacion y Difusión	2 días	lun 26/09/22	mar 27/09/22	
4	Replanteo de trazo	4 días	mié 28/09/22	sáb 1/10/22	
5	Señalización	42 días	mié 28/09/22	mar 8/11/22	
6	Calicatas	14 días	mié 28/09/22	mar 11/10/22	
7	Corte y Demolición	15 días	jue 29/09/22	jue 13/10/22	
8	Excavación	15 días	jue 29/09/22	jue 13/10/22	
9	Relleno y Compactacion	15 días	jue 29/09/22	jue 13/10/22	
10	Acabado vereda y/o pista (resane)	15 días	jue 29/09/22	jue 13/10/22	
11	Fin de construccion	1 día	vie 14/10/22	vie 14/10/22	
12	Resanes y limpieza	41 días	jue 29/09/22	mar 8/11/22	
13	Entrega de obra	1 día	mié 9/11/22	mié 9/11/22	

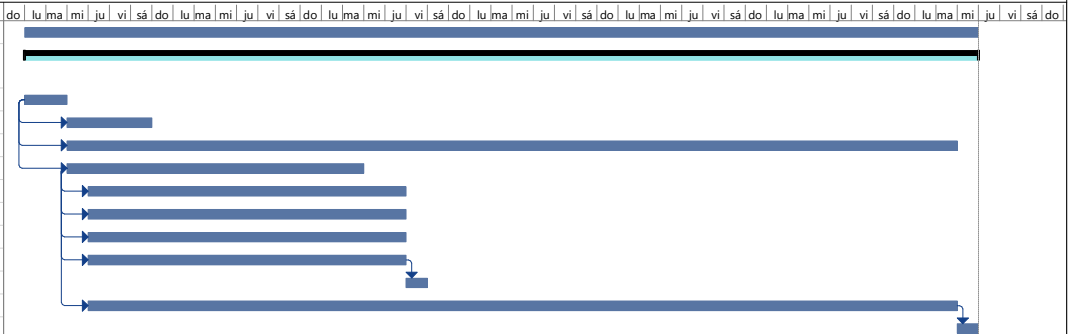

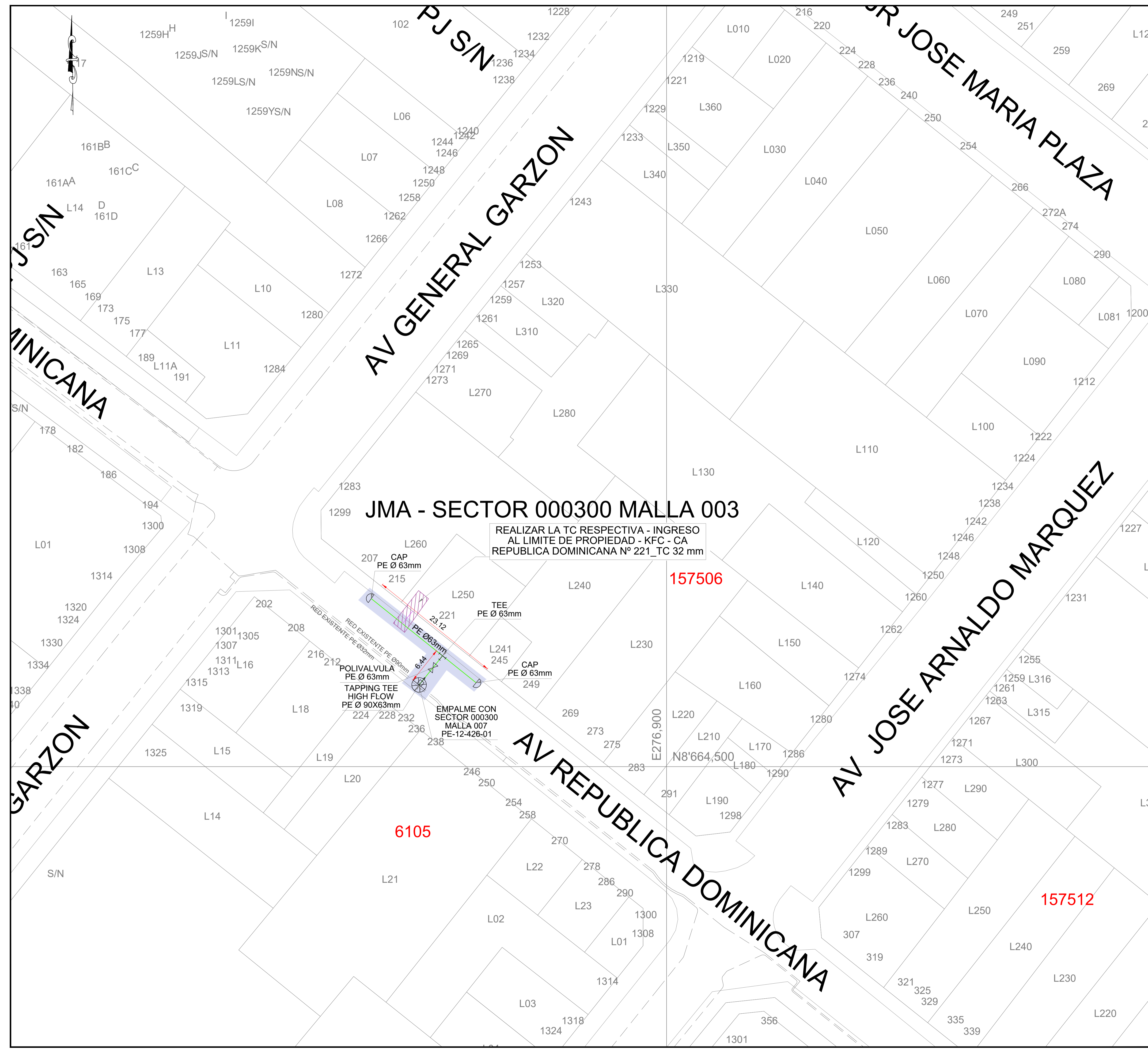

EDWIN YAIR URIBE SALAZAR
 Ingeniero Civil
 CIP N° 2514-T

Tarea		Resumen del proyecto		Progreso resumido		Hito inactivo		Informe de resumen manual		Fecha límite	
División		Agrupar por síntesis		Tareas externas		Resumen inactivo		Resumen manual		Progreso	
Hito		Tarea resumida		Hito externo		Tarea manual		solo el comienzo			
Resumen		Hito resumido		Tarea inactiva		solo duración		solo fin			

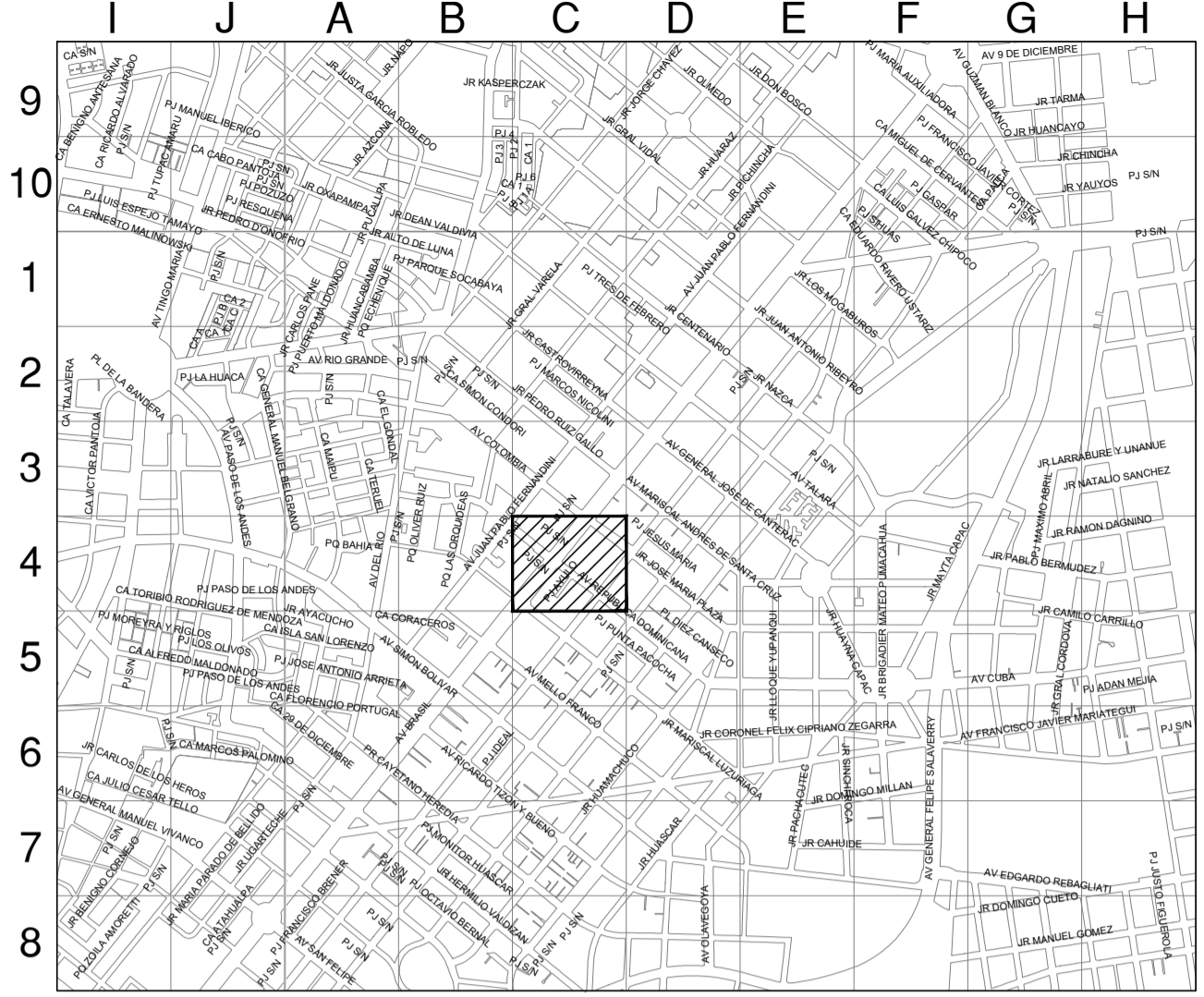

CROQUIS DE UBICACIÓN
CUADRANTE D09 - E09



CUADRANTE D10 - E10

ESCALA GRAFICA
0m. 1.800m
Sistema de Coordenadas: UTM-WGS84
Hemisferio Sur - ZONA 18

SIMBOLOGIA

- Válvula
- Tapón
- Reducción
- Transición AC-PE
- ERP
- Triducto
- Punto de empalme
- Gabinete
- TEE de Todo Diametro
- Conexión con Silleta (TF)
- Conexión con Tapping Tee (EF)
- Conexión sin válvula de exceso de flujo
- Punto de Inicio de Progresiva: 0.00
- Punto Control Topográfico
- Punto de salida de cable de detección en acometida
- Zona de protección mecánica de la red
- Tramo con tapada diferente a la típica

TIPO DE LINEA

- TUBERIA PE ø200mm
- TUBERIA PE ø160mm
- TUBERIA PE ø110mm
- TUBERIA PE ø90mm
- TUBERIA PE ø63mm
- TUBERIA PE ø32mm
- TUBERIA PE ø20mm
- TUBERIA PE (CON GAS)
- PE200
- PE160
- PE110
- PE90
- PE63
- PE32
- PE20

Distancia mínima a edificaciones consideradas en el trazado : 1m

- ZONA ARQUEOLOGICA
- TUBERIA DE CONEXION (TC)

METRADOS	
DIAMETRO DE TUBERIA	LONGITUD (m)
PE ø 32 mm	---
PE ø 63 mm	29.56
PE ø 110 mm	---
PE ø 160 mm	---
PE ø 200 mm	---
TOTAL:	29.56

EDWIN YAIR URIBE SALAZAR
Ingeniero Civil
CIP Nº 2514-T
Representante Técnico

A	PLANO PARA PERMISO	01-09-2022	MSF	EUS	EUS
REV.	DESCRIPCION	FECHA	ELABORÓ	REVISO	APROBO

LISTA DE REVISIONES

REDES DE DISTRIBUCIÓN DE GAS NATURAL EN LIMA Y CALLAO

TITULO:
PPE0-22-0200 - Redes de Polietileno - Jesus Maria
EXT RED A CA REP DOMINICANA-CDRA 2
JMA - SECTOR 000300 MALLA 003
Plano Maestro

DIBUJO:	M.S.F.	FECHA:	01-09-2022	DISTRITO:	JESUS MARIA	PLANO Nº:		REV.:	
REVISO:	E.U.S.	ESCALA:	S/E	ZONA Y MALLA:	SECTOR 000300 MALLA 003				
APROBO:	E.U.S.	FILE:		REEMPLAZA:					