

★2022-127754★



CÓDIGO DEL PROYECTO: PPE0-22-0425

022730

Lima, 22 de diciembre de 2022

Señores  
**MUNICIPALIDAD DISTRITAL DE LURÍN**  
**GERENCIA DE DESARROLLO URBANO**  
Presente. -

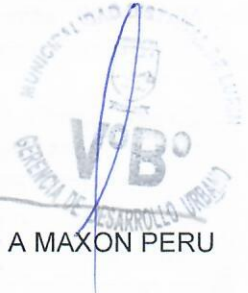

Asunto: Solicita autorización para la ejecución de obras de **EXT RED A MAXON PERU**  
**SAC\_LRN-SECTOR-001200-MALLA-004**

Radicado : R2022-068780

De nuestra consideración:

**Gas Natural de Lima y Callao S.A. - Cálidda**, identificada con RUC N° 20503758114, debidamente representada por su apoderado el Señor Roberto Franco Gianoli Hanke, Identificado con DNI N° 10609610, ante usted respetuosamente, nos presentamos y decimos:

Que, en el marco del proyecto de masificación del servicio público de gas natural promovido por el Gobierno Central (Proyecto Camisea), venimos a solicitar autorización para la ejecución de obras del proyecto denominado " **EXT RED A MAXON PERU SAC\_LRN-SECTOR-001200-MALLA-004**" ubicado en el distrito de Lurín, tal como se señala en los planos de ubicación y la memoria descriptiva que se adjuntan.

Conforme a lo señalado en el Art. 81 de Decreto Supremo N° 042-99-EM (Reglamento de Distribución de Gas Natural por Red de Ductos), el concesionario de distribución podrá abrir los pavimentos, calzadas y aceras de las vías públicas que se encuentren dentro del área de concesión, previa notificación a la Municipalidad respectiva, quedando obligado a efectuar la reparación que sea menester dentro del plazo otorgado por dicha Municipalidad.

El estudio de Impacto Ambiental del mencionado proyecto ha sido aprobado mediante R.D N°0116-2004-MEM/AAM de fecha 13 de agosto del 2004, expedida por la Dirección General de Asuntos Ambientales del Ministerio de Energía y Minas.

En virtud de lo antes expuesto, y de conformidad con lo establecido en el Texto Único de Procedimientos Administrativos de la Municipalidad, adjuntamos la siguiente documentación:

1. Plano de Ubicación
2. Planos de planta y perfil
3. Memoria Descriptiva y Especificaciones Técnicas
4. Cronograma de Obra

CÁLIDDA  
C. MONTECINO  
C.F. La Rambla Norte 2,  
Teléfono: 011 761 7503  
Fax: 011 761 7504



Por su parte, informamos la contratación de la empresa **GYA CONSTRUCCIONES SAC** identificada con RUC N° 20392466275, para la elaboración de dichos trabajos contando como responsable por parte de la empresa contratista con el Ingeniero Jairo Cordero Olivera, con registro del Colegio de Ingenieros N° 230690; asimismo, nuestra representada designa como persona responsable al Ingeniero Raúl García con registro del Colegio de Ingenieros N° 64179.

En ese sentido, en conformidad con lo dispuesto en el numeral 124.1 del artículo 124° del TUO de la Ley N° 27444, otorgamos poder general para efectos de la tramitación ordinaria de este procedimiento al señor **EDER RULY MERA LEÓN** identificado con DNI N° 10214048 Y/O el Sr. **ROBERT VALVERDE ALVARADO** con DNI N° 41195791, a fin que en nombre y representación de nuestra empresa, pueda revisar el expediente, realizar las gestiones necesarias orientadas a la obtención de los permisos y en su oportunidad proceder al recojo de la autorización que corresponda, hasta la finalización del proyecto.

Asimismo, señalamos que de acuerdo al numeral 20.4 del artículo 20° del TUO de la Ley N° 27444, vuestro despacho nos podrá notificar a los siguientes correos electrónicos:

- [casilla.electronica@proveedores.calidda.com.pe](mailto:casilla.electronica@proveedores.calidda.com.pe)
- [Gestion.Permisos@calidda.com.pe](mailto:Gestion.Permisos@calidda.com.pe)
- [emera@meraasesores.com](mailto:emera@meraasesores.com)

**POR TANTO:**

A usted señor Gerente, mucho agradeceremos se sirva disponer lo necesario a efecto se nos proporcione la autorización solicitada, por corresponder a derecho.

Atentamente,

Firmado Digitalmente por:  
**ROBERTO FRANCO GIANOLI  
HANKE**  
Fecha: 26/12/2022 17:42:43

**Roberto Franco Gianoli Hanke**  
Sub Gerente Legal

**CRONOGRAMA DE OBRA**  
**Proyecto: "EXT-RED A MAXON PERU S.A.C. -LRN-SECTOR-001200-MALLA-004"**  
**Distrito: LURIN**

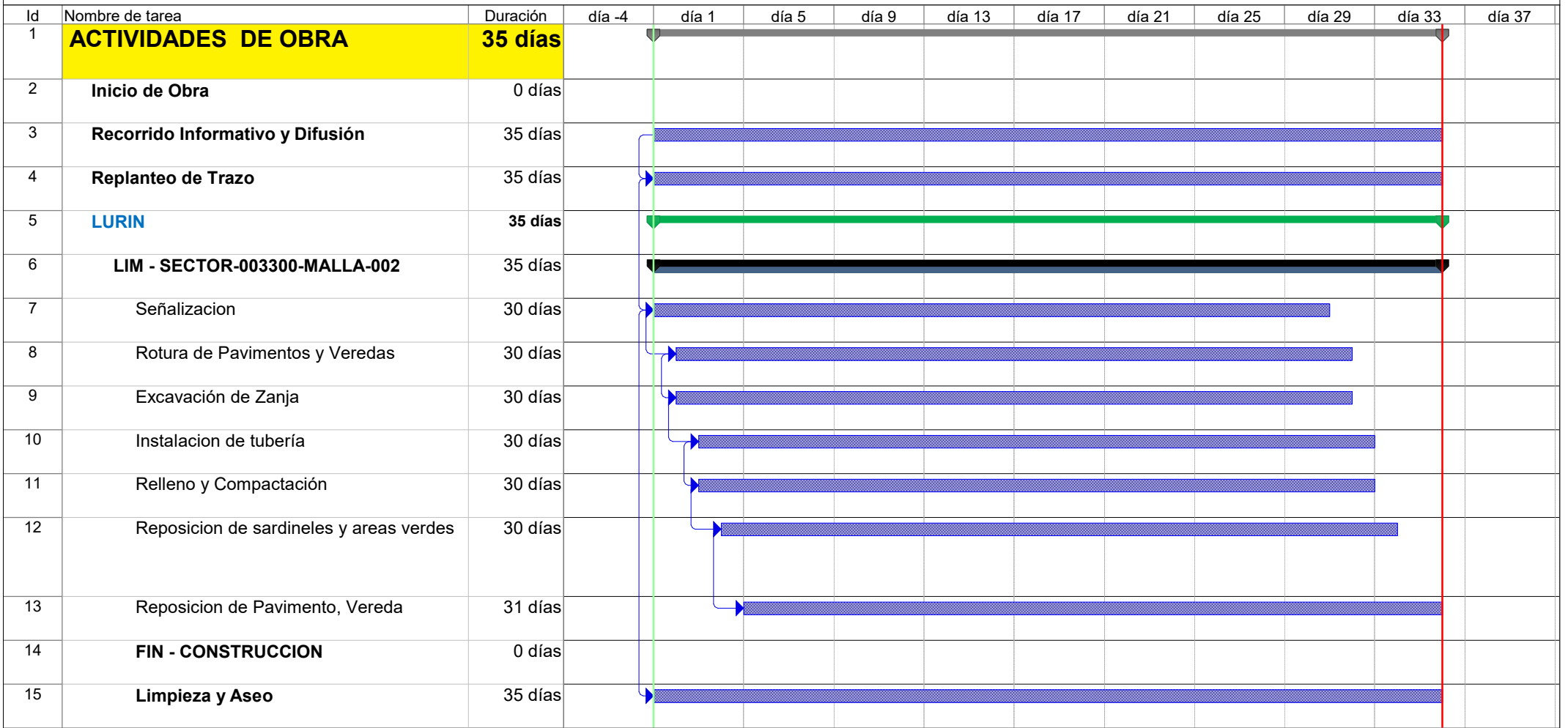

  
**Jairo J. Conzoto Olivera**  
 INGENIERO CIVIL  
 CIP N° 230690  
 GYA CONSTRUCCIONES SAC

- |                      |  |                  |   |                           |   |
|----------------------|--|------------------|---|---------------------------|---|
| Tarea                |  | Hito exteTarea   |  | Informe de resumen manual |  |
| División             |  | Tarea inactiva   |  | Resumen manual            |  |
| Hito                 |   | Hito inactivo    |  | Sólo el comienzo          |  |
| Resumen              |  | Resumen inactivo |  | Sólo fin                  |  |
| Resumen del proyecto |  | Tarea manual     |  | Progreso                  |  |
| Tareas externas      |  | Sólo duración    |  | División                  |  |

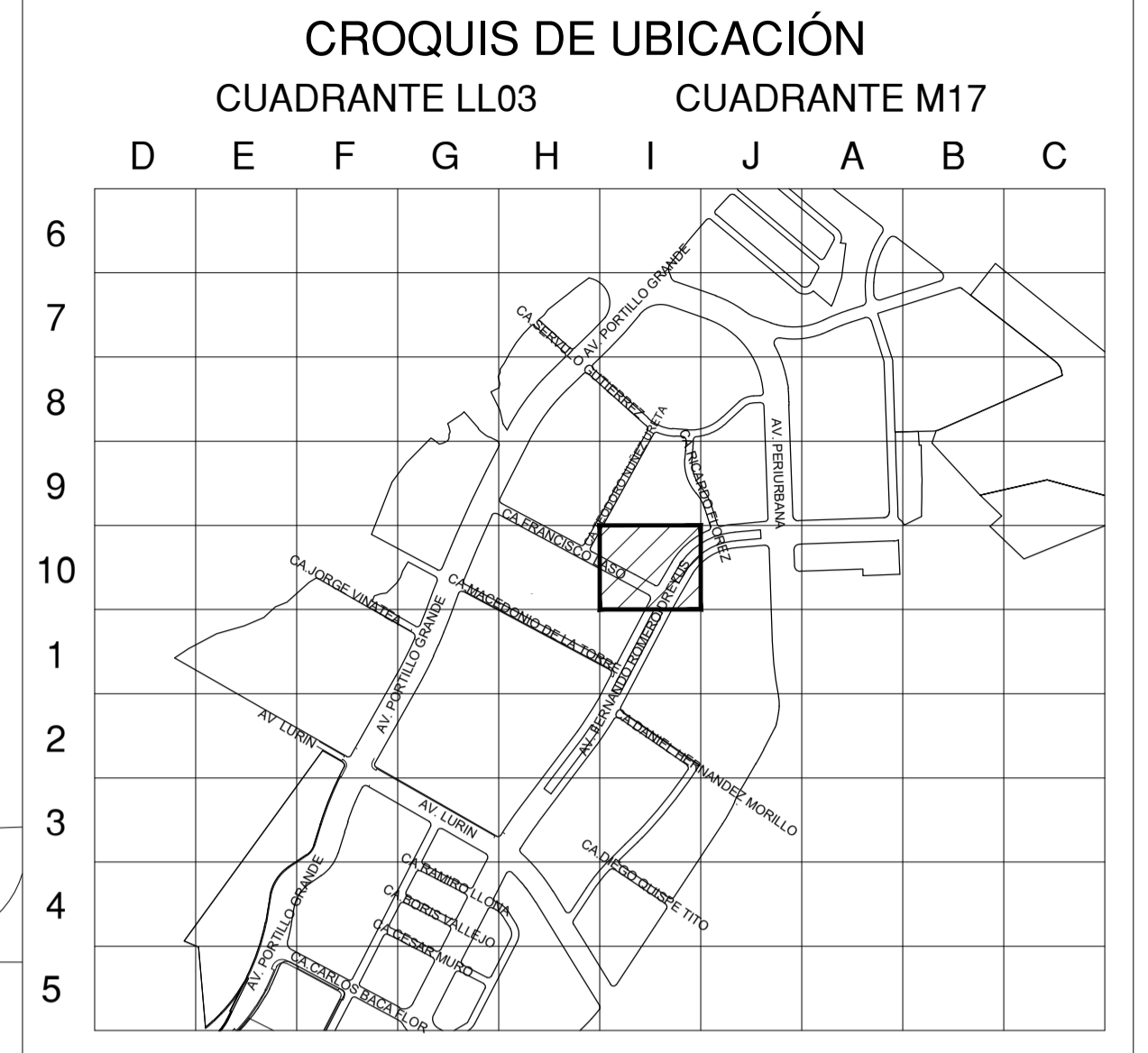

ESCALA GRAFICA  
 Sistema de Coordenadas: UTM-WGS84  
 Hemisferio Sur - ZONA 18

**SIMBOLOGIA**

Válvula		Conexión con Silleta (TF)	
Tapón		Conexión con Tapping Tee (EF)	
Reducción		Conexión sin válvula de exceso de flujo	
Transición AC-PE		Punto de Inicio de Progresiva: 0.00	
ERP		Punto Control Topográfico	
Triducto		Punto de salida de cable de detección en acometida	
Punto de emplame		Zona de protección mecánica de la red	
Gabinete		Tramo con tapada diferente a la típica	

**TIPO DE LINEA**

TUBERÍA PE Ø200mm		PE200
TUBERÍA PE Ø160mm		PE160
TUBERÍA PE Ø110mm		PE110
TUBERÍA PE Ø90mm		PE90
TUBERÍA PE Ø63mm		PE63
TUBERÍA PE Ø32mm		PE32
TUBERÍA PE Ø20mm		PE20
TUBERÍA PE (CON GAS)		PE

Distancia mínima a edificaciones consideradas en el trazado : 1m

**LISTA DE METRADOS**

Ø TUBERÍA	LONGITUD
Ø 20 mm	---
Ø 32 mm	---
Ø 63 mm	---
Ø 90 mm	---
Ø 110 mm	5.66
Ø 160 mm	---
Ø 200 mm	177.17
<b>Total</b>	<b>182.83</b>

SITIO ARQUEOLÓGICO

GN-LM-PE-LRN-S001200-MA-004

Jairo J. Cordero Olivera  
 INGENIERO CIVIL  
 CIP N° 230690  
 GYA CONSULTORIOS S.A.C.  
 Representante Técnico (Contratista)

REV.	DESCRIPCIÓN	FECHA	DIBUJO	REVISÓ	APROBO
A	PARA PERMISOS	19-12-2022	C. CHAVEZ	J. CORDERO	J. CORDERO

**LISTA DE REVISIONES**

REDES DE DISTRIBUCIÓN DE GAS NATURAL EN LIMA Y CALLAO

TÍTULO: PPE0-22-0425 - REDES DE POLIETILENO - LURIN  
 EXT-RED A MAXON PERU S.A.C. -LRN-SECTOR-001200-MALLA-004  
 PLANO MAESTRO

DIBUJO: C. CHAVEZ	FECHA: 19-12-2022	DISTRITO: LURIN	PLANO N°:	REV.:
REVISÓ: J. CORDERO	ESCALA: S/E	ZONA Y MALLA: SECTOR-001200-MALLA-004	PPE0-22-0425-00-PM-01	A
APROBO: J. CORDERO	FILE: 1/1	REEMPLAZA: ---		