

★2023-108350★



N°: 2023-0052100

Remitente:
GAS NATURAL DE LIMA Y CALLAO S.A. -
RUC: 20503758114

Recibido: 22/03/2023 - 15:35

N° de Folios: 31

Registrado BALLETTA PAZOS

Consultas: www.munlima.gob.pe

Teléfonos: (51) 1 - 632 - 1300

Nota: La recepción NO da conformidad al contenido.

Lima, 17 de Marzo de 2023

Señores

**MUNICIPALIDAD METROPOLITANA DE LIMA
GERENCIA DE DESARROLLO URBANO**

Presente. -

Asunto : Solicita autorización para la ejecución de obras del proyecto denominado "CRUCE AV UNIVERSITARIA - AV SAN GERMAN SMP SECTOR 004400 MALLA 009; CRUCE AV ANGELICA GAMARRA - AV UNIVERSITARIA SMP SECTOR 004000 MALLA 001"

Radicado : R2023-014600

De nuestra consideración:

Gas Natural de Lima y Callao S.A. - Cálidda, identificada con RUC N° 20503758114, debidamente representada por su apoderado el Señor Aldo Eduardo Vites Aciniega, Identificado con DNI N°42824097, ante usted respetuosamente, nos presentamos y decimos:

Que, en el marco del proyecto de masificación del servicio público de gas natural promovido por el Gobierno Central (Proyecto Camisea), venimos a solicitar autorización para la ejecución de obras del proyecto denominado "**CRUCE AV UNIVERSITARIA - AV SAN GERMAN SMP SECTOR 004400 MALLA 009; CRUCE AV ANGELICA GAMARRA - AV UNIVERSITARIA SMP SECTOR 004000 MALLA 001**" ubicado en el distrito de San Martín de Porres, tal como se señala en los planos de ubicación y la memoria descriptiva que se adjuntan, las cuales se ejecutarán en las siguientes direcciones:

- CRUCE DE AV UNIVERSITARIA ALT AV GERMAN AGUIRRE
- CRUCE DE AV ANGELICA GAMARRA ALT AV UNIVERSITARIA
- AV UNIVERSITARIA CRUZANDO AV ANGELICA GAMARRA SENTIDO SUR-NORTE

Conforme a lo señalado en el Art. 81 de Decreto Supremo N° 042-99-EM (Reglamento de Distribución de Gas Natural por Red de Ductos), el concesionario de distribución podrá abrir los pavimentos, calzadas y aceras de las vías públicas que se encuentren dentro del área de concesión, previa notificación a la Municipalidad respectiva, quedando obligado a efectuar la reparación que sea menester dentro del plazo otorgado por dicha Municipalidad.

El estudio de Impacto Ambiental del mencionado proyecto ha sido aprobado mediante R.D N°0116-2004-MEM/AAM de fecha 13 de agosto del 2004, expedida por la Dirección General de Asuntos Ambientales del Ministerio de Energía y Minas.

En virtud de lo antes expuesto, y de conformidad con lo establecido en el Texto Único de Procedimientos Administrativos de la Municipalidad, adjuntamos la siguiente documentación:

1. Plano de Ubicación
2. Planos de planta y perfil
3. Memoria Descriptiva y Especificaciones Técnicas
4. Cronograma de Obra

CÁLIDDA
C. Morales
C.C. La Reina
Teléfono: (51) 1-632-7500
San Borja, Lima, Perú



2

Por su parte, informamos la contratación de la empresa **COMERCIALIZADORA S&E PERÚ S.A.C** identificada con RUC N°20511535612 para la elaboración de dichos trabajos contando como responsable por parte de la empresa contratista con el Ingeniero John Campos Castillo, con registro del Colegio de Ingenieros N°48335; asimismo, nuestra representada designa como persona responsable al Ingeniero Raúl García con registro del Colegio de Ingenieros N°64179.

De conformidad con lo dispuesto en el artículo 126° del Texto Único Ordenado de la Ley N° 27444- Ley del Procedimiento Administrativo General, otorgamos poder general para efectos de la tramitación ordinaria de este procedimiento al Señor EDER MERA LEON con DNI N° 10214048 Y/O el Sr. ROBERT VALVERDE ALVARADO con DNI N° 41195791, a fin de que en nombre y representación de nuestra empresa, pueda realizar las gestiones correspondientes hasta la finalización del proyecto.

Asimismo, señalamos que de acuerdo al numeral 20.4 del artículo 20° del TUO de la Ley N° 27444, vuestro despacho nos podrá notificar a los siguientes correos electrónicos:

- casilla.electronica@proveedores.calidda.com.pe
- Gestion.Permisos@calidda.com.pe
- emera@meraasesores.com

POR LO EXPUESTO

Presentamos la presente comunicación para los fines pertinentes y en el marco de la normativa aplicable.

Atentamente,



Aldo Eduardo Vites Aciniega
Apoderado de Cálidda



SIMBOLOGIA

Válvula		Conexión con Silleta (TF)	
Tapón		Conexión con Tapping Tee (EF)	
Reducción		Conexión sin válvula de exceso de flujo	
Transición AC-PE		Punto de Inicio de Progressiva: 0,00	
ERP		Punto Control Topográfico	
Triducto		Punto de salida de cable de detección en acometida	
Punto de empalme		Zona de protección mecánica de la red	
Cabinete		Tramo con tapado diferente a la típica	

TIPO DE LINEA

TUBERÍA PE Ø200mm		PE200
TUBERÍA PE Ø160mm		PE160
TUBERÍA PE Ø110mm		PE110
TUBERÍA PE Ø90mm		PE90
TUBERÍA PE Ø63mm		PE63
TUBERÍA PE Ø32mm		PE32
TUBERÍA PE Ø20mm		PE20
TUBERÍA PE (CON GAS)		PE

Distancia mínima a edificaciones consideradas en el trazado : 1m

LISTA DE METRADOS-RED

Ø TUBERÍA	POR HABITAR (SIN GAS)
200mm	170.00

JOHN ROBINSON CAMPOS CASTILLO
 INGENIERO CIVIL
 REG. Nº 48335

0	PARA CONSTRUCCION	15-03-23	J.A.N.	J.A.G.	J.C.C
REV.	DESCRIPCION	FECHA	ELABORO	REVISO	APROBO

LISTA DE REVISIONES	
	REDES DE DISTRIBUCIÓN DE GAS NATURAL EN LIMA Y CALLAO
	COMERCIALIZADORA PERU S.A.C

TITULO:
 Redes de Polietileno -San Martin de Porres
 CRUCE Av UNIVERSITARIA - Av SAN GERMAN - AV ANGELICA GAMARRA SMP
 Plano Maestro

DIBUJO:	J.A.N.	FECHA:	15-03-2023	DISTRITO:	San Martín de Porres	PLANO Nº:		REV.:	
REVISO:	J.A.G.	ESCALA:	REF.	ZONA Y MALLA:	000600	PLANO MASTER		0	
APROBO:	J.C.C	FILE:	1/1	REEMPLAZA:	---				

PROYECTO: REDES DE DISTRIBUCIÓN DE GAS NATURAL DE LIMA Y CALLAO

CONTRATISTA: COMERCIALIZADORA **S&E** PERU SAC.

RED DE DISTRIBUCIÓN EN PE PROYECTO SMP

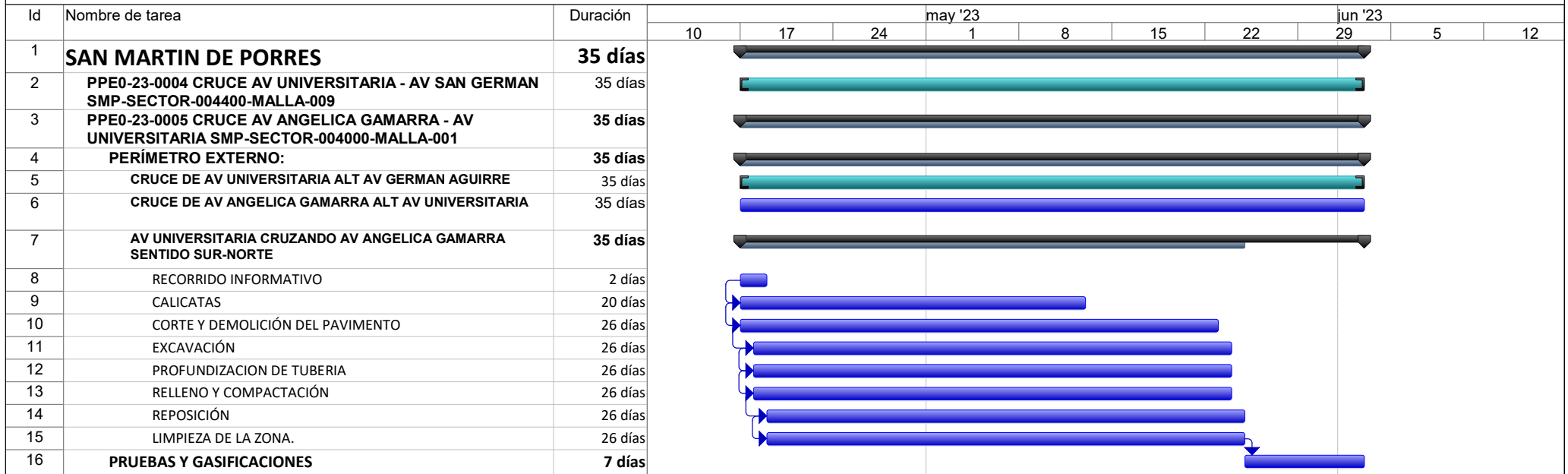

PROYECTO: REDES DE DISTRIBUCIÓN DE GAS NATURAL DE LIMA Y CALLAO

Tarea		Hito externo		Manual Summary Rollu
División		Inactive Task		Manual Summary
Hito		Inactive Milestone		Start-only
Resumen		Inactive Summary		Finish-only
Resumen del proyecto		Manual Task		Progreso
Tareas externas		Duration-only		Fecha límite

JOHN ROBINSON CAMPOS CASTILLO
 INGENIERO CIVIL
 REG. SIP. N° 48335