

CARGU

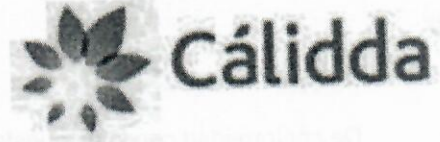

★2022-105380★

005133

CÓDIGO DEL PROYECTO: PPE-21-(2148, 2150, 2151, 2149)

Lima, 17 de marzo de 2022

Señores
MUNICIPALIDAD DISTRITAL DE LURÍN
GERENCIA DE DESARROLLO URBANO
Presente. -



Asunto: Solicita autorización para la ejecución de obras de la "SECTOR 000300 MALLA 000, 002, 003, 020"

Radicado: R2022-012022

De nuestra consideración:

Gas Natural de Lima y Callao S.A. - Cálidda, identificada con RUC N° 20503758114, debidamente representada por su apoderado el Señor Roberto Franco Gianoli Hanke, Identificado con DNI N° 10609610, con poderes inscritos en la partida electrónica N° 11352499 del Registro de Personas Jurídicas de la Oficina Registral de Lima, ante usted respetuosamente, nos presentamos y decimos:

Que, en el marco del proyecto de masificación del servicio público de gas natural promovido por el Gobierno Central (Proyecto Camisea), venimos a solicitar autorización para la ejecución de obras del proyecto denominado "SECTOR 000300 MALLA 000, 002, 003, 020" ubicado en el distrito de Lurín, tal como se señala en los planos de ubicación y la memoria descriptiva que se adjuntan.

Conforme a lo señalado en el Art. 81 de Decreto Supremo N° 042-99-EM (Reglamento de Distribución de Gas Natural por Red de Ductos), el concesionario de distribución podrá abrir los pavimentos, calzadas y aceras de las vías públicas que se encuentren dentro del área de concesión, previa notificación a la Municipalidad respectiva, quedando obligado a efectuar la reparación que sea menester dentro del plazo otorgado por dicha Municipalidad.

El estudio de Impacto Ambiental del mencionado proyecto ha sido aprobado mediante R.D N°0116-2004-MEM/AAM de fecha 13 de agosto del 2004, expedida por la Dirección General de Asuntos Ambientales del Ministerio de Energía y Minas.

En virtud de lo antes expuesto, y de conformidad con lo establecido en el Texto Único de Procedimientos Administrativos de la Municipalidad, adjuntamos la siguiente documentación:

1. Plano de Ubicación
2. Planos de planta y perfil
3. Memoria Descriptiva y Especificaciones Técnicas
4. Cronograma de Obra

Por su parte, informamos la contratación de la empresa **P.A PERU SAC**, empresa identificada con RUC. N° 20549011196, para la elaboración de dichos trabajos contando como responsable por parte de la empresa contratista con la Ingeniera Diana Cayo Rivas, con registro del Colegio de Ingenieros N°122261; asimismo, nuestra representada designa como persona responsable a la Ingeniera Leyla G. Eugenio Sarmiento, con Registro del Colegio de Ingenieros N° 150305.

CÁLIDDA
 C. Morelli 150
 C.C La Rambla Torre 2,
 Teléfono: (51-1) 611-7500
 San Borja, Lima, Perú



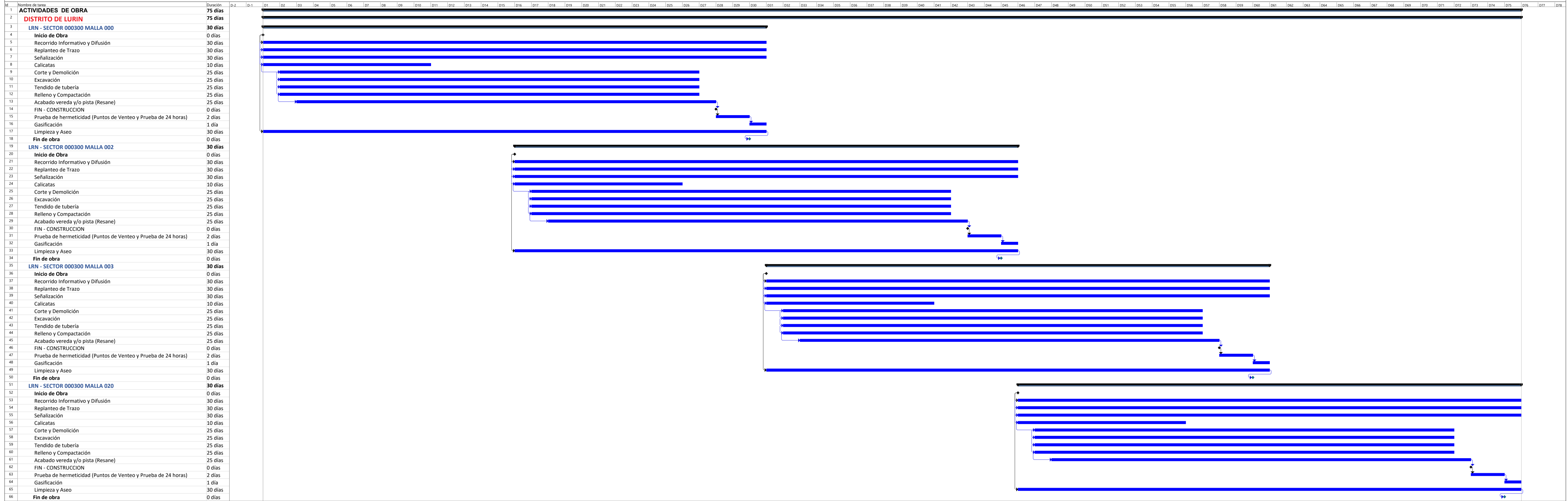

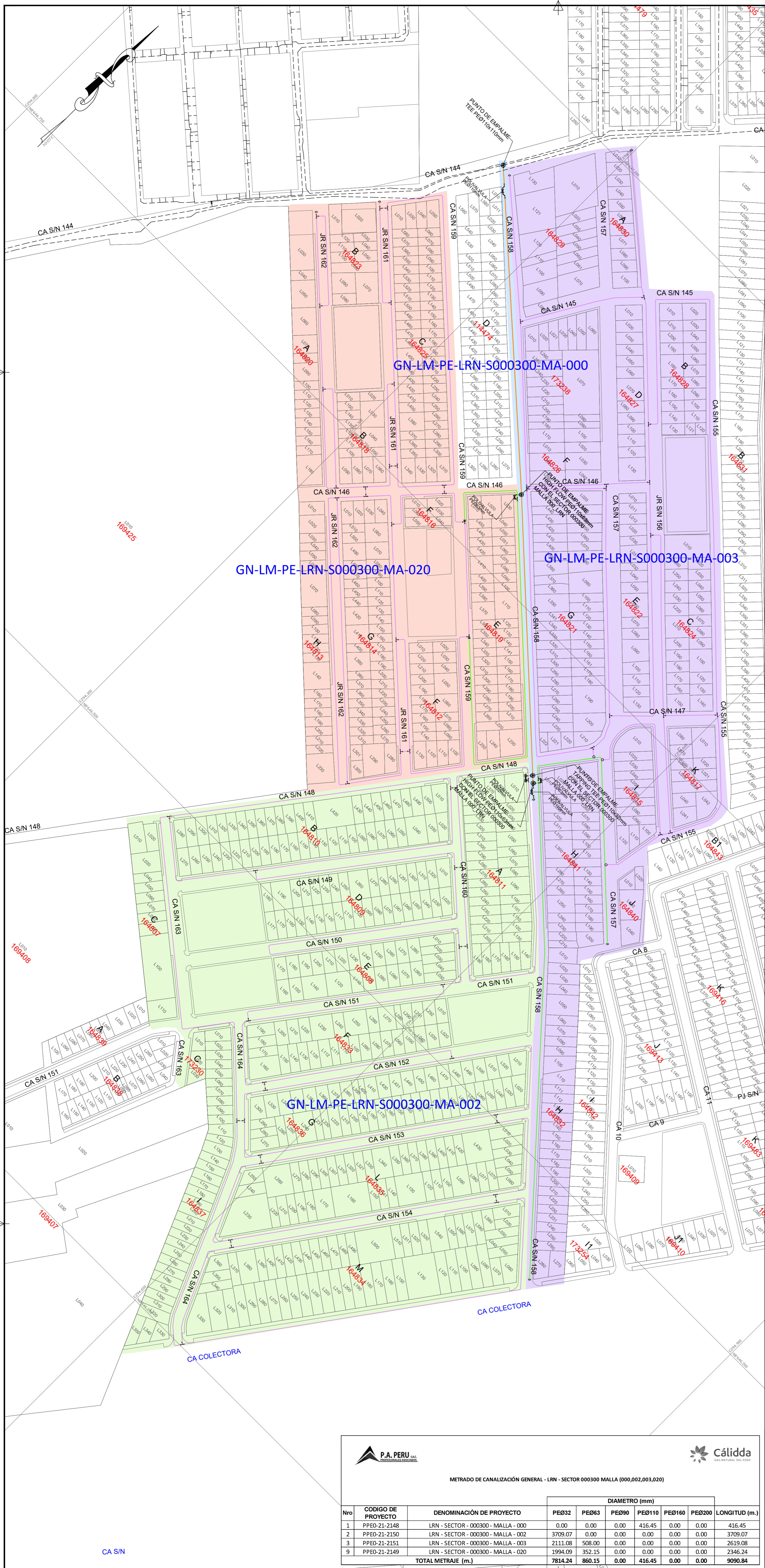

CROQUIS DE UBICACION
CUADRANTE K16

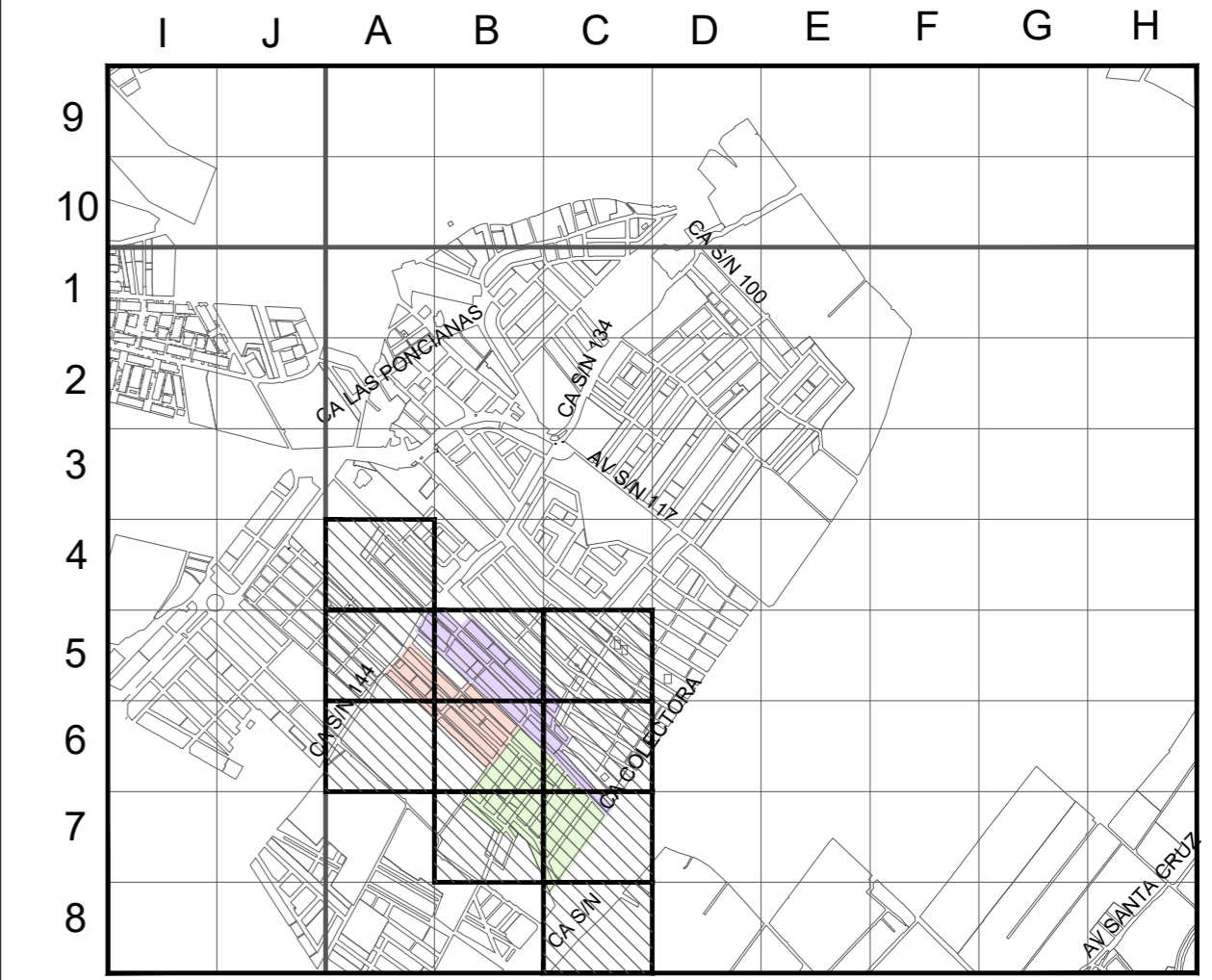

CUADRANTE K17

ESCALA GRAFICA
Sistema de Coordenadas: UTM-WGS84
Hemisferio Sur - ZONA 18

SIMBOLOGIA

Válvula		Conexión con Silieta (TF)	
Tapón		Conexión con Tapping Tee (EF)	
Reducción		Conexión sin válvula de exceso de flujo	
Transición AC-PE		Punto de inicio de Progresivo: 0,00	
ERP		Punto Control Topográfico	
Triducto		Punto de salida de cable de detección en acometido	
Punto de empalme		Zona de protección mecánica de la red	
Gabinete		Tramo con tapada diferente a la típica	

TIPO DE LINEA

TUBERIA PE ø200mm		PE200
TUBERIA PE ø160mm		PE160
TUBERIA PE ø110mm		PE110
TUBERIA PE ø90mm		PE90
TUBERIA PE ø63mm		PE63
TUBERIA PE ø32mm		PE32
TUBERIA PE ø20mm		PE20
TUBERIA PE (CON GAS)		PE

Distancia mínima a edificaciones consideradas en el trazado : 1m

LISTADO DE MALLAS

LRN-SECTOR 000300 MALLA 000	
LRN-SECTOR 000300 MALLA 002	
LRN-SECTOR 000300 MALLA 003	
LRN-SECTOR 000300 MALLA 020	

Representante Técnico
(Contratista)

P.A. PERU **Cáldida**

METRADO DE CANALIZACIÓN GENERAL - LRN - SECTOR 000300 MALLA (000,002,003,020)

Nro	CODIGO DE PROYECTO	DENOMINACIÓN DE PROYECTO	DIAMETRO (mm)						LONGITUD (m.)
			PE032	PE063	PE090	PE0110	PE0160	PE0200	
1	PPE0-21-2148	LRN - SECTOR - 000300 - MALLA - 000	0.00	0.00	0.00	416.45	0.00	0.00	416.45
2	PPE0-21-2150	LRN - SECTOR - 000300 - MALLA - 002	3709.07	0.00	0.00	0.00	0.00	0.00	3709.07
3	PPE0-21-2151	LRN - SECTOR - 000300 - MALLA - 003	2111.08	508.00	0.00	0.00	0.00	0.00	2619.08
9	PPE0-21-2149	LRN - SECTOR - 000300 - MALLA - 020	1994.09	352.15	0.00	0.00	0.00	0.00	2346.24
TOTAL METRAJE (m.)			7814.24	860.15	0.00	416.45	0.00	0.00	9090.84

A	PARA PERMISO	16/03/2022	NSAQ	JMGV	CDPM
REV.	DESCRIPCIÓN	FECHA	ELABORÓ	REVISÓ	APROBÓ
LISTA DE REVISIONES					
Cáldida REDES DE DISTRIBUCIÓN DE GAS NATURAL EN LIMA Y CALLAO					
TITULO : PPE0-21-(2148,2150,2151,2149) REDES DE POLIETILENO - LURIN					
LRN - SECTOR 000300 MALLA (000,002,003,020)					
PLANO MAESTRO					
DIBUJO:	NSAQ	FECHA:	16/03/2022	DISTRITO:	LURIN
REVISO:	JMGV	ESCALA:	S/E	ZONA Y MALLA:	SECTOR 000300
APROBO:	CDPM	FILE:	1/1	REEMPLAZA:	---
PPE0-21-(2148,2150,2151,2149)-00-PM-01					A