

Nº: 2023-0037215

Remitente:
GAS NATURAL DE LIMA Y CALLAO S.A. -
RUC: 20503758114
Recibido: 01/03/2023 - 09:17
Nº de Folios: 42
Registrado COAQUIRA HILASACA
Consultas: www.munlima.gob.pe
Teléfonos: (51) 1 - 632 - 1300
Nota: La recepción NO da conformidad al contenido.

Lima, 24 de Febrero de 2023

Señores
MUNICIPALIDAD METROPOLITANA DE LIMA
GERENCIA DE DESARROLLO URBANO
Presente. -

Asunto: Solicita autorización para la ejecución de obras del proyecto "VES - SECTOR 002800 MALLA 005 EXT RED A AV REVOLUCION 1830"

Radicado: R2023-010496

De nuestra consideración:

Gas Natural de Lima y Callao S.A. - Cálidda, identificada con RUC Nº 20503758114, debidamente representada por su apoderado el Señor Roberto Franco Gianoli Hanke, Identificado con DNI Nº 10609610, con poderes inscritos en la partida electrónica Nº 11352499 del Registro de Personas Jurídicas de la Oficina Registral de Lima, ante usted respetuosamente, nos presentamos y decimos:

Que, en el marco del proyecto de masificación del servicio público de gas natural promovido por el Gobierno Central (Proyecto Camisea), venimos a solicitar autorización para la ejecución de obras del proyecto denominado "**VES - SECTOR 002800 MALLA 005 EXT RED A AV REVOLUCION 1830**", ubicado en el distrito de **Villa El Salvador**, tal como se señala en los planos de ubicación y la memoria descriptiva que se adjuntan, las cuales se ejecutarán en las siguientes direcciones:

AV REVOLUCION DESDE ALT 9263 MZ B LT L09 HASTA ALT 9260 MZ F LT L01

Conforme a lo señalado en el Art. 81 de Decreto Supremo Nº 042-99-EM (Reglamento de Distribución de Gas Natural por Red de Ductos), el concesionario de distribución podrá abrir los pavimentos, calzadas y aceras de las vías públicas que se encuentren dentro del área de concesión, previa notificación a la Municipalidad respectiva, quedando obligado a efectuar la reparación que sea menester dentro del plazo otorgado por dicha Municipalidad.

El estudio de Impacto Ambiental del mencionado proyecto ha sido aprobado mediante R.D Nº0116-2004-MEM/AAM de fecha 13 de agosto del 2004, expedida por la Dirección General de Asuntos Ambientales del Ministerio de Energía y Minas.

En virtud de lo antes expuesto, y de conformidad con lo establecido en el Texto Único de Procedimientos Administrativos de la Municipalidad, adjuntamos la siguiente documentación:

1. Plano de Ubicación
2. Planos de planta y perfil
3. Memoria Descriptiva y Especificaciones Técnicas
4. Cronograma de Obra

CALIDDA
C. Moreal 150
C.C. La Rembia, Torre 2,
Teléfono: 051-1-632-7500
San Borja, Lima Perú



Por su parte, informamos la contratación de la empresa **CONSTRUEDES SAC** identificada con RUC N°20518509391 para la elaboración de dichos trabajos contando como responsable por parte de la empresa contratista con el Ingeniero Edwin Yair Uribe Salazar., con registro del Colegio de Ingenieros N° 2514-T; asimismo, nuestra representada designa como persona responsable al Ingeniero Raúl García con registro del Colegio de Ingenieros N°64179.

De conformidad con lo dispuesto en el artículo 126° del Texto Único Ordenado de la Ley N° 27444- Ley del Procedimiento Administrativo General, otorgamos poder general para efectos de la tramitación ordinaria de éste procedimiento al Señor EDER MERA LEON con DNI N° 10214048 Y/O el Sr. ROBERT VALVERDE ALVARADO con DNI N° 41195791, a fin que en nombre y representación de nuestra empresa, pueda revisar el expediente, realizar las gestiones necesarias orientadas a la obtención de los permisos y en su oportunidad proceder al recojo de la autorización que corresponda.

Asimismo, señalamos que de acuerdo con el numeral 20.4 del artículo 20° del TUO de la Ley N° 27444, nuestro despacho nos podrá notificar a los siguientes correos electrónicos:

- casilla.electronica@proveedores.calidda.com.pe
- Gestion.Permisos@calidda.com.pe
- emera@meraasesores.com

POR TANTO:

A usted señor Gerente, mucho agradeceremos se sirva disponer lo necesario a efecto se nos proporcione la autorización solicitada, por corresponder a derecho.

Atentamente,

Firmado Digitalmente por:
ROBERTO FRANCO GIANOLI
HANKE
Fecha: 27/02/2023 18:41:04

Roberto Franco Gianoli Hanke
Sub Gerente Legal





CROQUIS DE UBICACIÓN
CUADRANTE H16 - I16

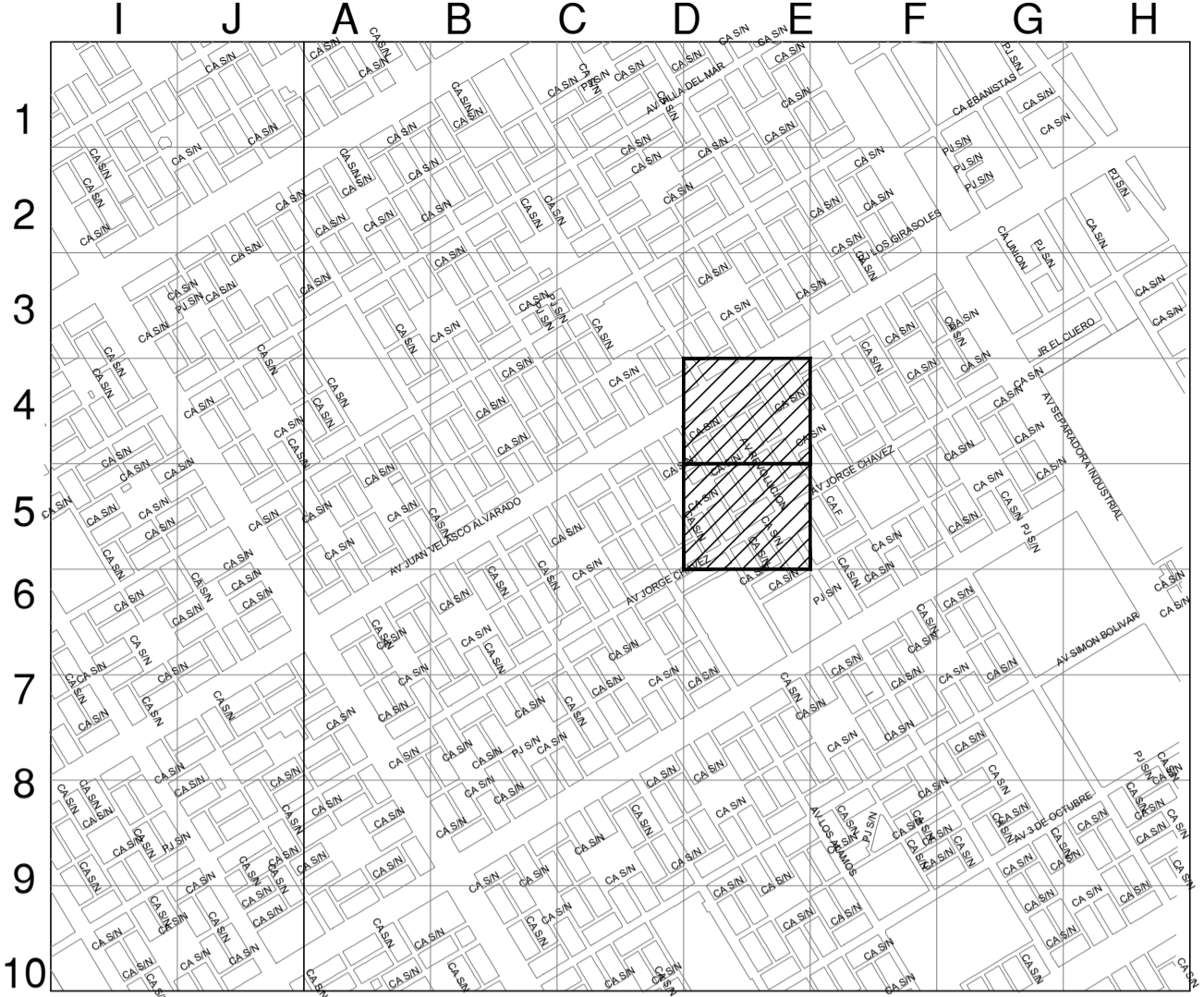

ESCALA GRAFICA 1:3000m
Sistema de Coordenadas: UTM-WGS84
Hemisferio Sur - ZONA 18

SIMBOLOGIA

Válvula		TEE de Todo Diámetro	
Tapón		Conexión con Silleta (TF)	
Reducción		Conexión con Tapping Tee (EF)	
Transición AC-PE		Conexión sin válvula de exceso de flujo	
ERP		Punto de Inicio de Progresiva: 0.00	
Triducto		Punto Control Topográfico	
Punto de empalme		Punto de salida de cable de detección en acometida	
Gabinete		Zona de protección mecánica de la red	
		Tramo con tapada diferente a la típica	

TIPO DE LINEA

TUBERIA PE Ø200mm	PE200
TUBERIA PE Ø160mm	PE160
TUBERIA PE Ø110mm	PE110
TUBERIA PE Ø90mm	PE90
TUBERIA PE Ø63mm	PE63
TUBERIA PE Ø32mm	PE32
TUBERIA PE Ø20mm	PE20
TUBERIA PE (CON GAS)	PE

Distancia mínima a edificaciones consideradas en el trazado : 1m

	ZONA ARQUEOLOGICA
	ZONA DE TUBERIA DE CONEXION (TC)

METRADOS

DIAMETRO DE TUBERIA	LONGITUD (m)
PE Ø 32 mm	96.60
PE Ø 63 mm	---
PE Ø 110 mm	---
PE Ø 160 mm	---
PE Ø 200 mm	---
TOTAL:	96.60

NOTA: LAS LONGITUDES SON APROXIMADAS, DEBERAN VERIFICARSE EN TERRENO

EDWIN YAUR URBE SALAZAR
Ingeniero Civil
CIP N° 2514-T
Representante Técnico

A	PLANO PARA PERMISO	21-02-2023	MSF	EUS	EUS
REV.	DESCRIPCION	FECHA	ELABORÓ	REVISO	APROBO

LISTA DE REVISIONES

REDES DE DISTRIBUCIÓN DE GAS NATURAL EN LIMA Y CALLAO

TITULO: **PE-13-224 - Redes de Polietileno - Villa El Salvador EXT RED A AV REVOLUCION 1830 VES - SECTOR 002800 MALLA 005 Plano Maestro**

DIBUJO:	M.S.F.	FECHA:	21-02-2023	DISTRITO:	VILLA EL SALVADOR	PLANO N°:		REV.:	
REVISO:	E.U.S.	ESCALA:	S/E	ZONA Y MALLA:	SECTOR 002800 MALLA 005				
APROBO:	E.U.S.	FILE:		REEMPLAZA:					

PE-13-224-00-PM-01 A



CRONOGRAMA DE OBRA DISTRITO DE VILLA EL SALVADOR

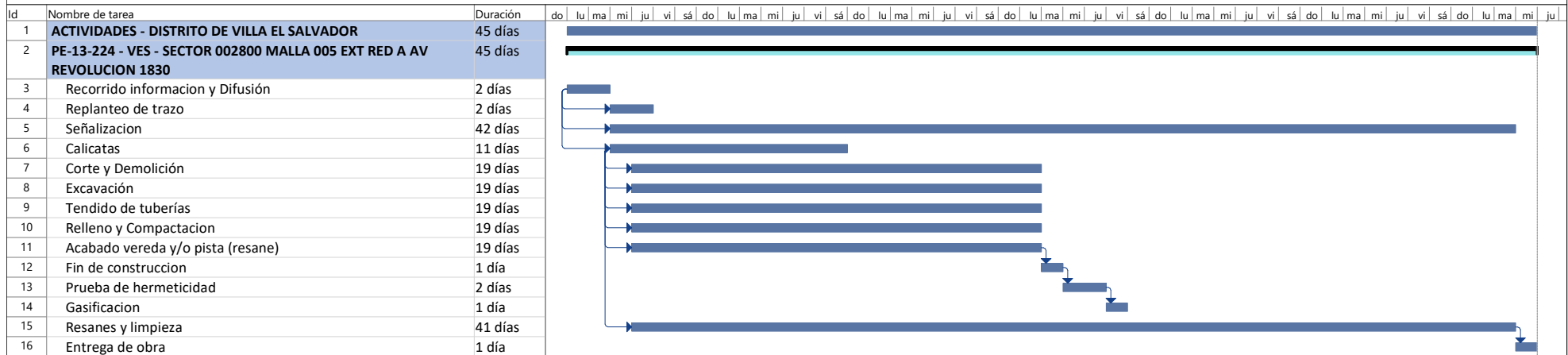

EDWIN YAIR URIBE SALAZAR
 Ingeniero Civil
 CIP N° 2514-T

Tarea		Agrupar por síntesis		Hito externo		solo duración		Fecha límite	
División		Tarea resumida		Tarea inactiva		Informe de resumen manual		Progreso	
Hito		Hito resumido		Hito inactivo		Resumen manual			
Resumen		Progreso resumido		Resumen inactivo		solo el comienzo			
Resumen del proyecto		Tareas externas		Tarea manual		solo fin			