



N°: 2023-0063133

Remitente:
GAS NATURAL DE LIMA Y CALLAO S.A. -
RUC: 20503758114

Recibido: 11/04/2023 - 11:13

N° de Folios: 43

Registrado BALLETTA PAZOS

Consultas: www.munlima.gob.pe

Teléfonos: (51) 1 - 632 - 1300

Nota: La recepción NO da conformidad al contenido.

Lima, 5 de Abril de 2023

Señores

**MUNICIPALIDAD METROPOLITANA DE LIMA
GERENCIA DE DESARROLLO URBANO**

Presente. -

Asunto: Solicita autorización para la ejecución de obras del proyecto denominado **"EXT RED INSTITUTO NACIONAL MATERNO LIM SECTOR 002800 MALLA 003, 004 - SECTOR 003100 MALLA 006"**

Radicado : R2023-017892

De nuestra consideración:

Gas Natural de Lima y Callao S.A. - Cálidda, identificada con RUC N° 20503758114, debidamente representada por su apoderado el Señor Roberto Franco Gianoli Hanke, Identificado con DNI N° 10609610, con poderes inscritos en la partida electrónica N° 11352499 del Registro de Personas Jurídicas de la Oficina Registral de Lima, ante usted respetuosamente, nos presentamos y decimos:

Que, en el marco del proyecto de masificación del servicio público de gas natural promovido por el Gobierno Central (Proyecto Camisea), venimos a solicitar autorización para la ejecución de obras del proyecto denominado **"EXT RED INSTITUTO NACIONAL MATERNO LIM SECTOR 002800 MALLA 003, 004 - SECTOR 003100 MALLA 006"** ubicado en el distrito de Cercado de Lima, tal como se señala en los planos de ubicación y la memoria descriptiva que se adjuntan, las cuales se ejecutarán en las siguientes direcciones:

JR. CANGALLO DESDE ALT. JR. CANTAGALLO HASTA ALT. JR. HUALLAGA
JR. SANTA ROSA DESDE ALT. JR. CANTAGALLO HASTA ALT. JR. LUCANAS
JR. SANTA ROSA DESDE ALT. JR. LUCANAS HASTA ALT. JR. JUNIN
JR. JUNIN DESDE ALT. JR. SANTA ROSA HASTA ALT. JR. RIVERA Y DAVALOS
JR. RIVERA Y DAVALOS DESDE ALT. JR. JUNIN HASTA ALT. CA. PATIVILCA
CA. PATIVILCA DESDE ALT. JR. RIVERA Y DAVALOS HASTA ALT. PREDIO N° L25A8

Conforme a lo señalado en el Art. 81 de Decreto Supremo N° 042-99-EM (Reglamento de Distribución de Gas Natural por Red de Ductos), el concesionario de distribución podrá abrir los pavimentos, calzadas y aceras de las vías públicas que se encuentren dentro del área de concesión, previa notificación a la Municipalidad respectiva, quedando obligado a efectuar la reparación que sea menester dentro del plazo otorgado por dicha Municipalidad.

El estudio de Impacto Ambiental del mencionado proyecto ha sido aprobado mediante R.D N°0116-2004-MEM/AAM de fecha 13 de agosto del 2004, expedida por la Dirección General de Asuntos Ambientales del Ministerio de Energía y Minas.

En virtud de lo antes expuesto, y de conformidad con lo establecido en el Texto Único de Procedimientos Administrativos de la Municipalidad, adjuntamos la siguiente documentación:



1. Plano de Ubicación
2. Planos de planta y perfil
3. Memoria Descriptiva y Especificaciones Técnicas
4. Cronograma de Obra

Por su parte, informamos la contratación de la empresa **GYA CONSTRUCCIONES SAC** identificada con RUC N°20392466275, para la elaboración de dichos trabajos contando como responsable por parte de la empresa contratista con el Ingeniero Jairo Cordero Olivera, con registro del Colegio de Ingenieros N° 230690; asimismo, nuestra representada designa como persona responsable al Ingeniero Raúl García con registro del Colegio de Ingenieros N°64179.

En ese sentido, en conformidad con lo dispuesto en el numeral 124.1 del artículo 124° del TUO de la Ley N° 27444, otorgamos poder general para efectos de la tramitación ordinaria de este procedimiento al señor **EDER RULY MERA LEÓN** identificado con DNI N° 10214048 Y/O el Sr. **ROBERT VALVERDE ALVARADO** con DNI N° 41195791, a fin que en nombre y representación de nuestra empresa, pueda revisar el expediente, realizar las gestiones necesarias orientadas a la obtención de los permisos y en su oportunidad proceder al recojo de la autorización que corresponda, hasta la finalización del proyecto.

Asimismo, señalamos que de acuerdo al numeral 20.4 del artículo 20° del TUO de la Ley N° 27444, vuestro despacho nos podrá notificar a los siguientes correos electrónicos:

- casilla_electronica@proveedores.calidda.com.pe
- Gestion.Permisos@calidda.com.pe
- emera@meraasesores.com

POR TANTO:

A usted señor Gerente, mucho agradeceremos se sirva disponer lo necesario a efecto se nos proporcione la autorización solicitada, por corresponder a derecho.

Atentamente,

Firmado Digitalmente por:
**ROBERTO FRANCO GIANOLI
HANKE**
Fecha: 05/04/2023 16:03:14

Roberto Franco Gianoli Hanke
Sub Gerente Legal

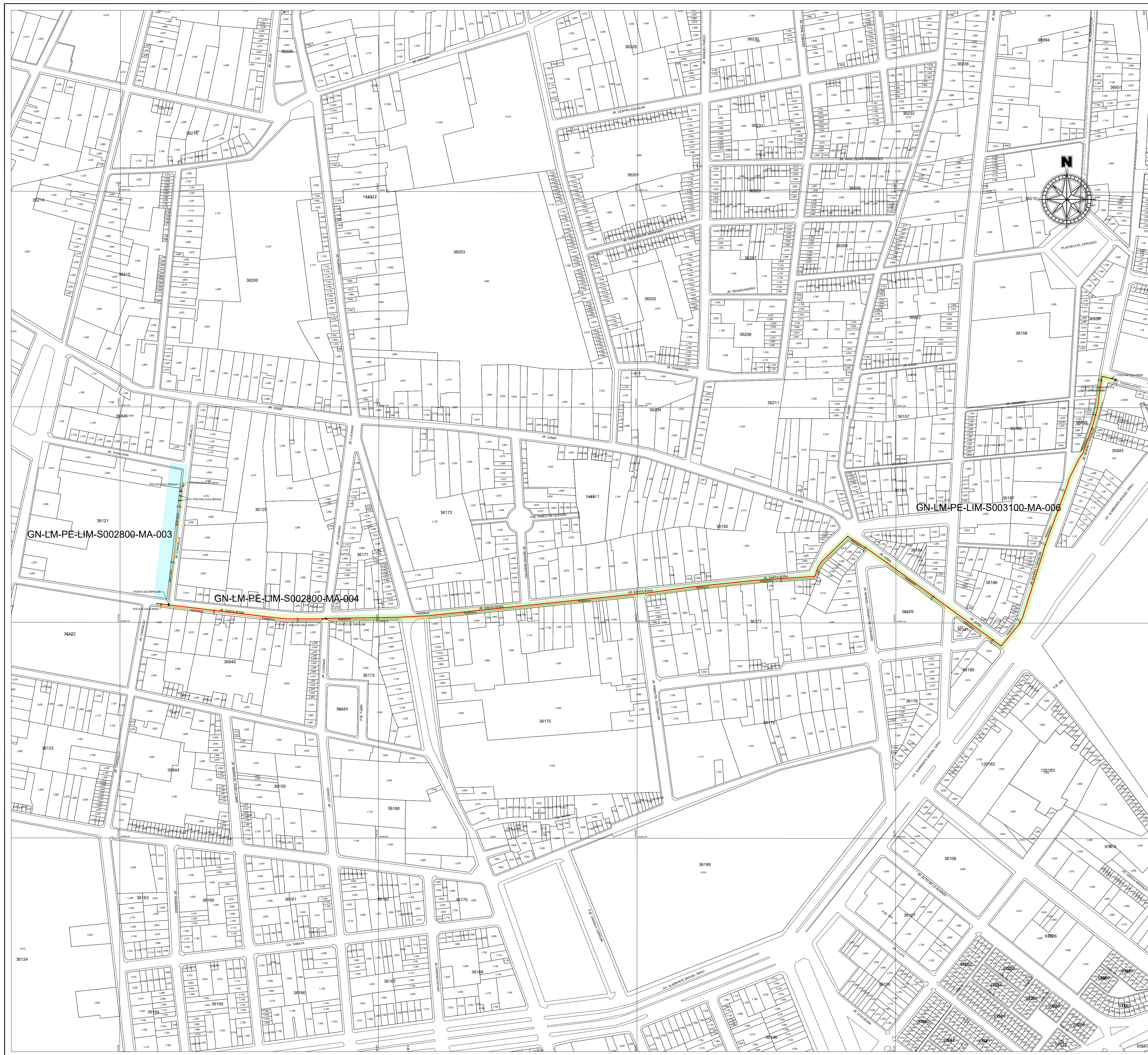

CROQUIS DE UBICACIÓN
CUADRANTE F09

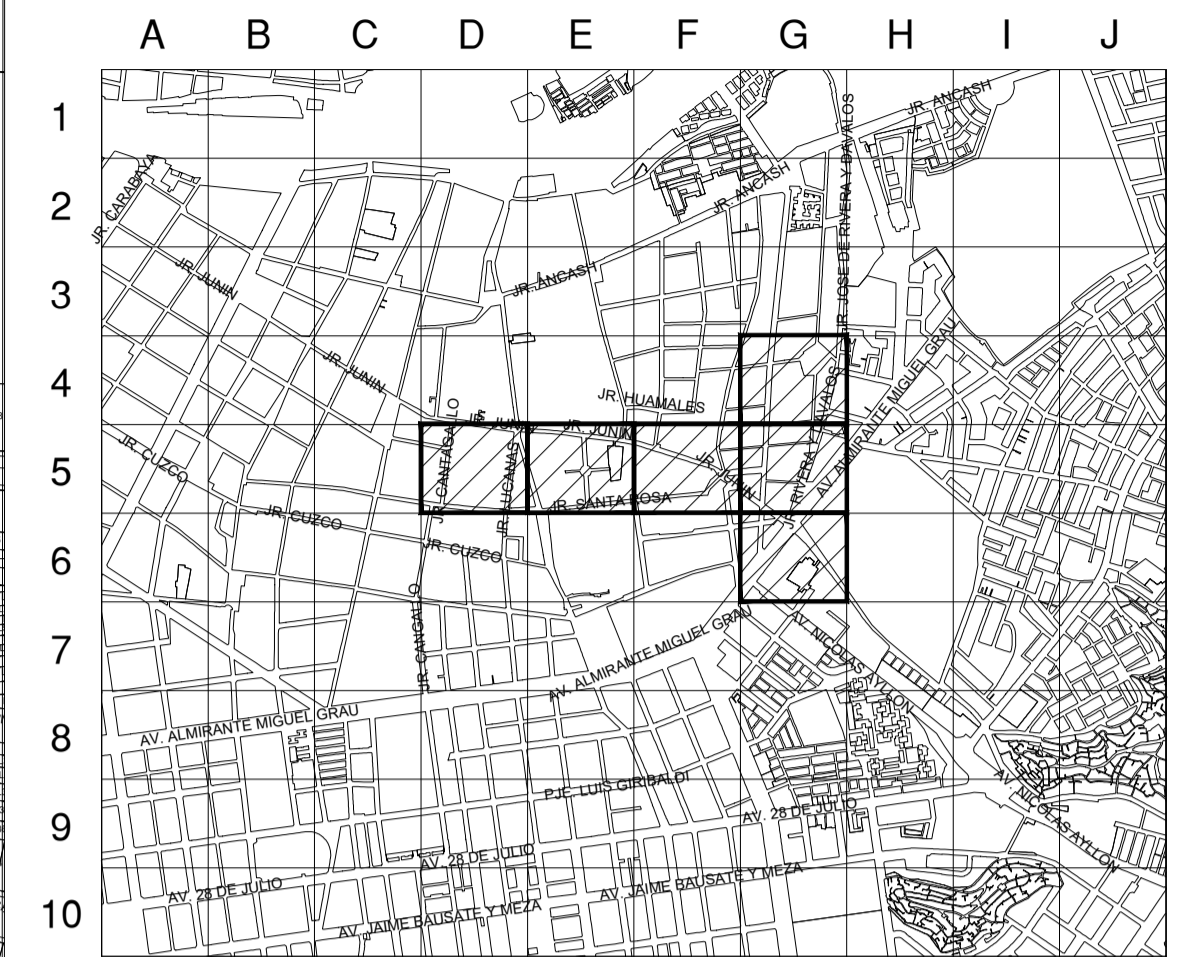

CUADRANTE G09

ESCALA GRAFICA
1:10000
Sistema de Coordenadas: UTM-WGS84
Hemisferio Sur - ZONA 18

SIMBOLOGIA

Válvula		Conexión con Silleta (TF)	
Tapón		Conexión con Tapping Tee (EF)	
Reducción		Conexión sin válvula de exceso de flujo	
Transición AC-PE		Punto de Inicio de Progresiva: 0.00	
ERP		Punto Control Topográfico	
Triducto		Punto de salida de cables de detección en acometida	
Punto de emplante		Zona de protección mecánica de la red	
Gabinete		Tramo con tapada diferente a la típica	

TIPO DE LINEA

TUBERIA PE #200mm		PE200
TUBERIA PE #160mm		PE160
TUBERIA PE #110mm		PE110
TUBERIA PE #90mm		PE90
TUBERIA PE #63mm		PE63
TUBERIA PE #32mm		PE32
TUBERIA PE #20mm		PE20
TUBERIA PE (CON GAS)		PE

Distancia mínima a edificaciones consideradas en el trazado: 1m

LISTA DE METRADOS

Ø TUBERIA	LONGITUD
Ø 20 mm	---
Ø 32 mm	2.50
Ø 63 mm	5.00
Ø 90 mm	---
Ø 110 mm	142.00
Ø 160 mm	---
Ø 200 mm	1399.90
Total	1549.40

SITIO ARQUEOLÓGICO

Jairo J. Cordero Olivera
INGENIERO CIVIL
CIP N° 230690
GYA CONSTRUCCIONES S.A.C.

Representante Técnico (Contratista)

A	PARA PERMISOS	27-03-2023	C. CHAVEZ	J. CORDERO	J. CORDERO
REV.	DESCRIPCIÓN	FECHA	DIBUJO	REVISÓ	APROBÓ

Calídda REDES DE DISTRIBUCIÓN DE GAS NATURAL EN LIMA Y CALLAO **GYA** Construcciones S.A.C.

TÍTULO: REDES DE POLIETILENO - CERCADO DE LIMA
EXT RED INSTITUTO NACIONAL MATERNO-LIM-SECTOR-002800-MALLA-(003,004); SECTOR-003100-MALLA-006
PLANO MAESTRO

DIBUJO:	C. CHAVEZ	FECHA:	27-03-2023	DISTRITO:	CERCADO DE LIMA	PLANO N°:		REV.:	
REVISÓ:	J. CORDERO	ESCALA:	S/E	ZONA Y MALLA:					
APROBÓ:	J. CORDERO	FILE:	1/1	REEMPLAZA:					

PPED-22-0172-PPED-23-(0025,0026)-00-PM-01 A





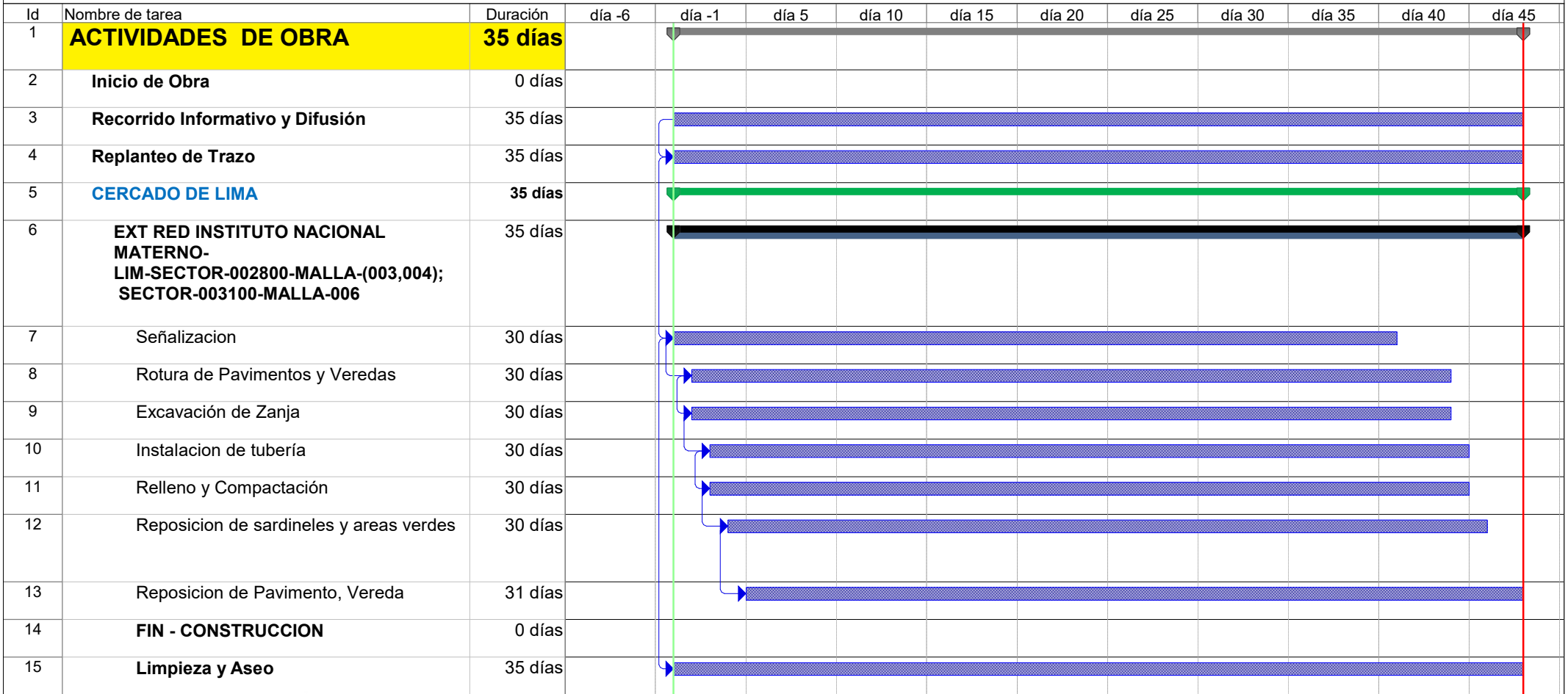

CRONOGRAMA DE OBRA

Proyecto: "EXT RED INSTITUTO NACIONAL MATERNO-LIM-SECTOR-002800-MALLA-(003,004); SECTOR-003100-MALLA-006"

Distrito: CERCADO DE LIMA



Jairo J. Conzaco Olivera
 INGENIERO CIVIL
 CIP N° 230690
 GYA CONSTRUCCIONES SAC

Tarea		Hito exteTarea		Informe de resumen manual	
División		Tarea inactiva		Resumen manual	
Hito		Hito inactivo		Sólo el comienzo	
Resumen		Resumen inactivo		Sólo fin	
Resumen del proyecto		Tarea manual		Progreso	
Tareas externas		Sólo duración		División	