

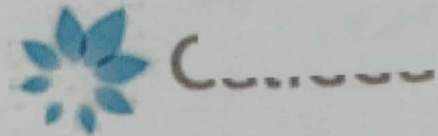

**EXPEDIENTE Nro.**  
**6011 - 2022**  
Secretaría General

Solicitante : CALIDDA - GAS NATURAL DE  
Asunto : SOLICITA AUTORIZACIÓN PAR  
Folios : 53  
Observaciones :

Registrado por: YCHAVEZ el 24-08-2022 13:24:36  
U. Destino : SUBGERENCIA DE OBRAS PUBLICA



**CODIGO DEL PROYECTO: PPE-22-0043**

Señores  
**MUNICIPALIDAD DISTRITAL DE MIRAFLORES**  
**GERENCIA DE OBRAS Y SERVICIOS PUBLICOS**  
Presente. -

**CARGO**

Asunto: Solicita autorización para la ejecución de obras del proyecto EXT. DE RED A CA. CONTRALMIRANTE VILLA CDRA 6 – SECTOR 000100 MALLA 012.

**Radicado: R2022 - 037864**

De nuestra consideración:

**Gas Natural de Lima y Callao S.A.** - Cálidda, identificada con RUC N° 20503758114, debidamente representada por su apoderado el Señor Roberto Franco Gianoli Hanke, Identificado con DNI N° 10609610, con poderes inscritos en la partida electrónica N° 11352499 del Registro de Personas Jurídicas de la Oficina Registral de Lima, ante usted respetuosamente, nos presentamos y decimos:

Que, en el marco del proyecto de masificación del servicio público de gas natural promovido por el Gobierno Central (Proyecto Camisea), venimos a solicitar autorización para la ejecución de obras del proyecto denominado **“EXT. DE RED A CA. CONTRALMIRANTE VILLA CDRA 6 – SECTOR 000100 MALLA 012”**, ubicado en el Distrito de Miraflores, donde se estará interviniendo desde la fecha **15/09/22** hasta **03/10/22** lo siguiente:

- **MALECON LA MARINA, DESDE CA. IGNACIO MERINO HASTA CA. JOSE TORIBIO PACHECO.**
- **CA. JOSE TORIBIO PACHECO, DESDE MALECON DE LA MARINA HASTA CA. CONTRALMIRANTE VILLAR.**

tal como se señala en los planos de ubicación y la memoria descriptiva que se adjuntan.

Conforme a lo señalado en el Art. 81 de Decreto Supremo N° 042-99-EM (Reglamento de Distribución de Gas Natural por Red de Ductos), el concesionario de distribución podrá abrir los pavimentos, calzadas y aceras de las vías públicas que se encuentren dentro del área de concesión, previa notificación a la Municipalidad respectiva, quedando obligado a efectuar la reparación que sea menester dentro del plazo otorgado por dicha Municipalidad.

El estudio de Impacto Ambiental del mencionado proyecto ha sido aprobado mediante R.D N°0116-2004-MEM/AAM de fecha 13 de agosto del 2004, expedida por la Dirección General de Asuntos Ambientales del Ministerio de Energía y Minas.

En virtud de lo antes expuesto, y de conformidad con lo establecido en el Texto Único de Procedimientos Administrativos de la Municipalidad, adjuntamos la siguiente documentación:

1. Plano de Ubicación
2. Planos de planta y perfil
3. Memoria Descriptiva y Especificaciones Técnicas
4. Cronograma de Obra

**CALIDDA**  
C. Macrelli 1993  
C.C. OS R. 1000  
Teléfono: (51-1) 611-7500  
San Borja, Lima, Perú



## CRONOGRAMA DE OBRA

Proyecto: PPE-22-0043 - EXT RED A CA CONTRALMIRANTE VILLAR - CDRA. 6  
SECTOR 000100 - MALLA 012 - MIR

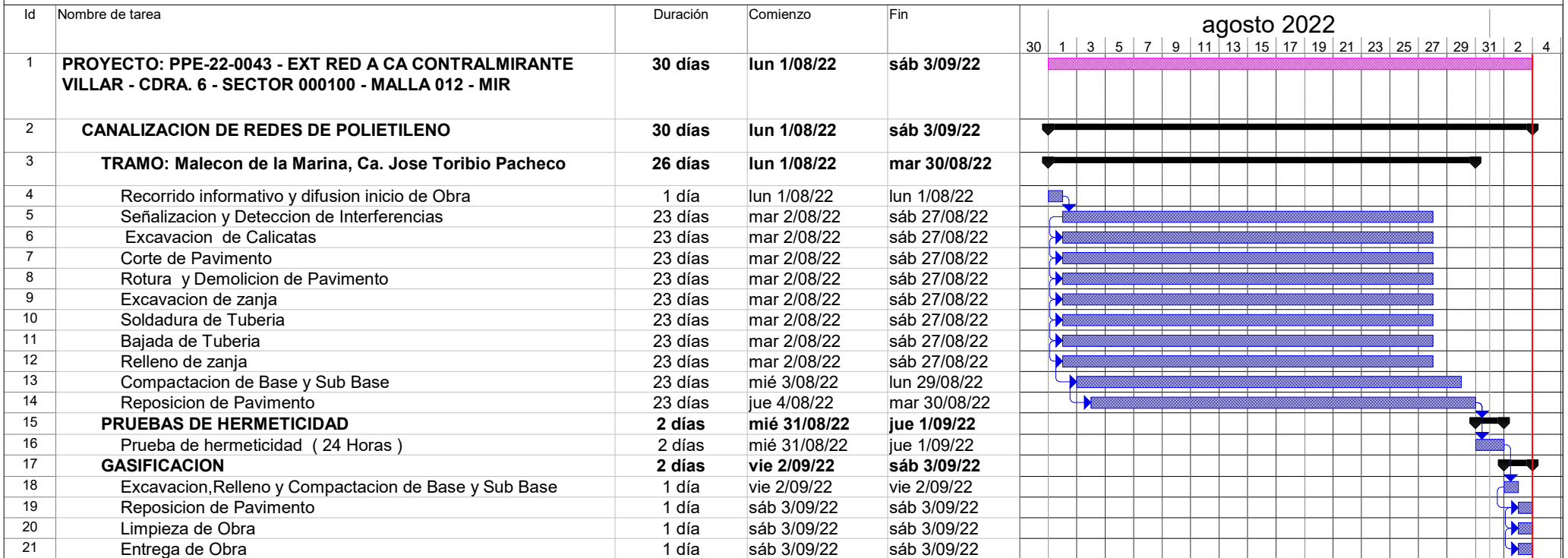

Tarea		Tareas externas		solo duración		Tareas externas	
División		Hito exteTarea		Informe de resumen manual		Hito externo	
Hito		Hito inactivo		Resumen manual		Progreso	
Resumen		Resumen inactivo		solo el comienzo		División	
Resumen del proyecto		Tarea manual		solo fin			

**Ing. DIEGO E. QUISPE GARCIA**  
 JEFE DE INGENIERIA  
 CIP 183492



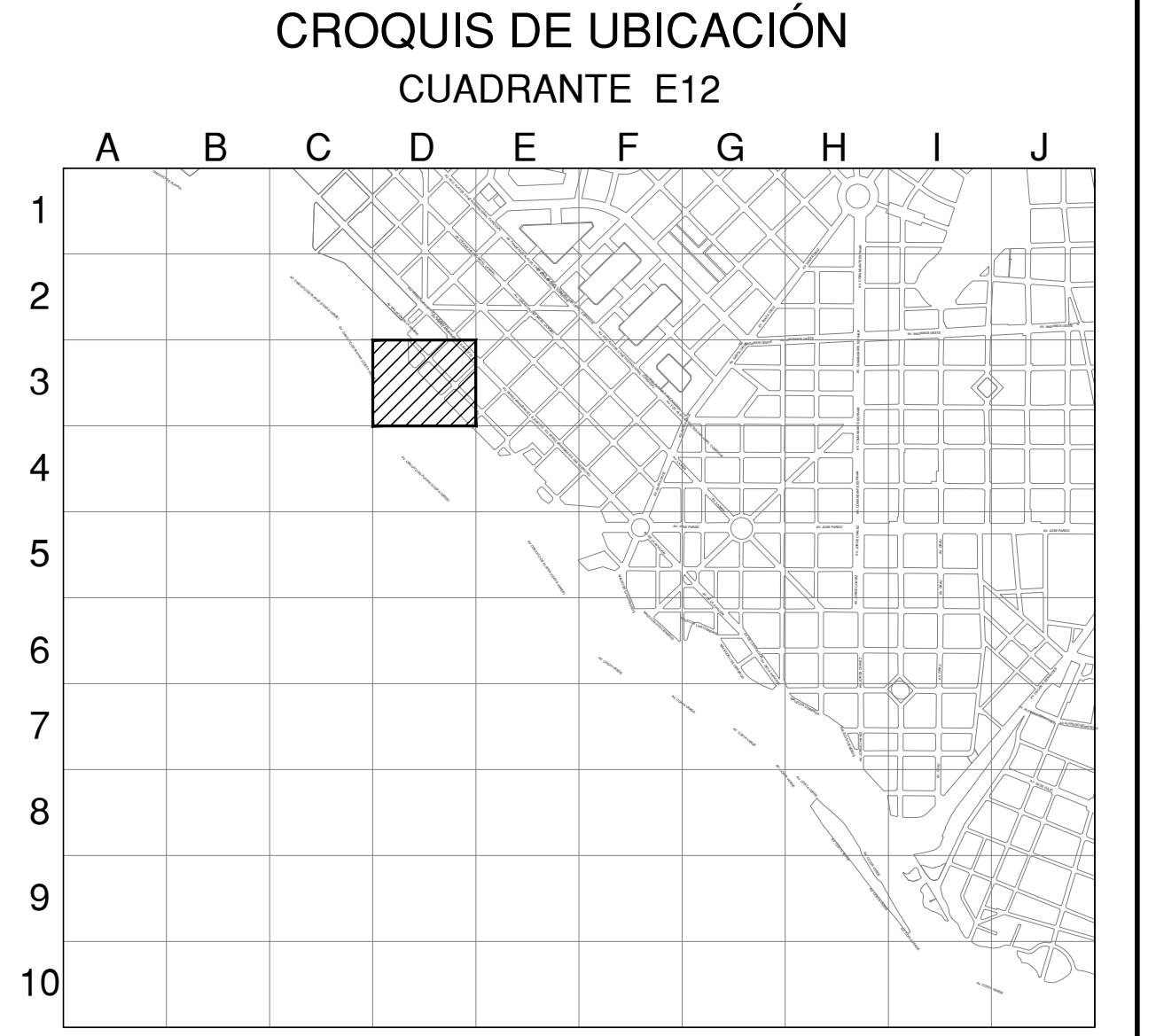
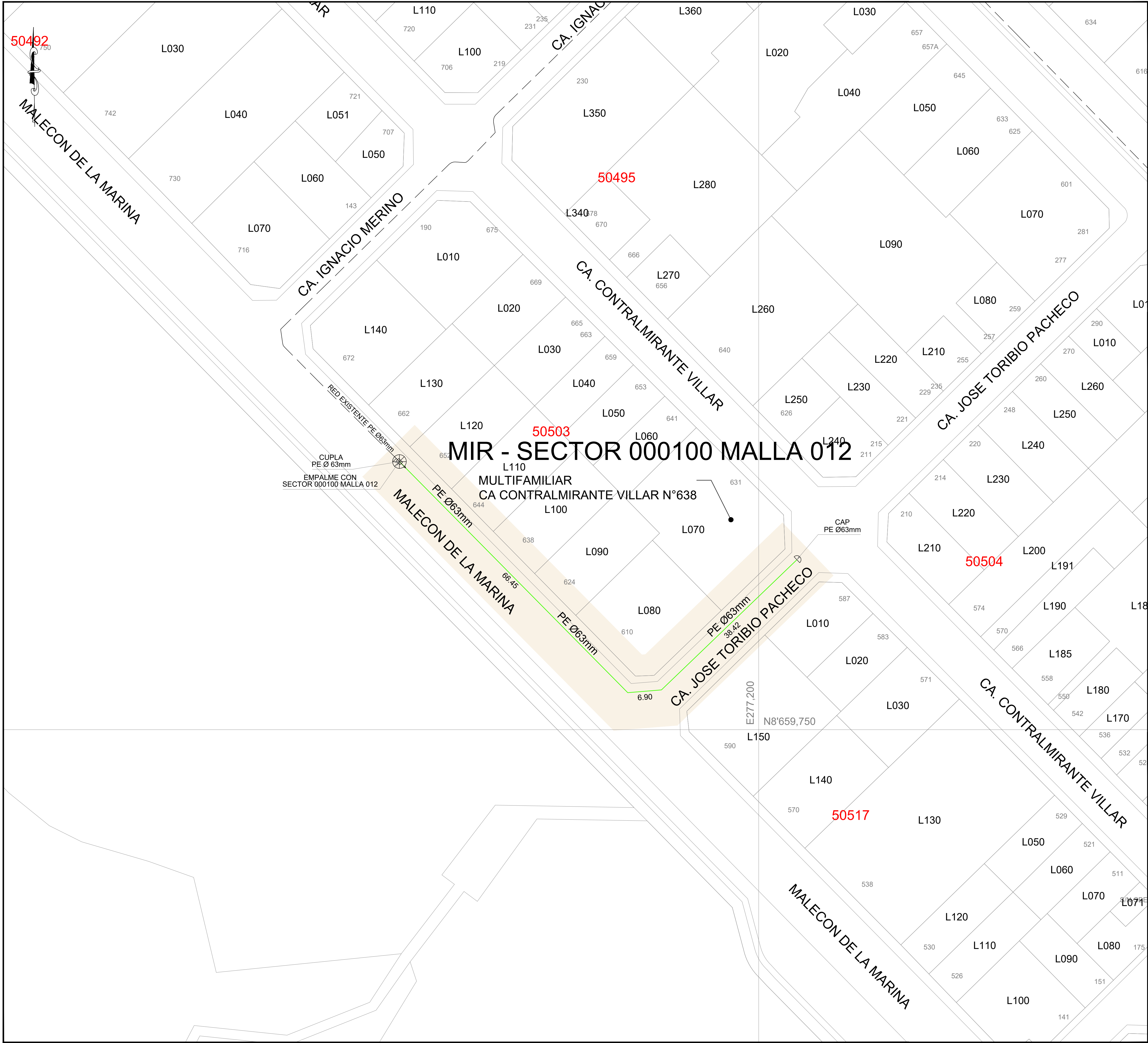

CUADRANTE F16 - G16

ESCALA GRAFICA 1:800m

Sistema de Coordenadas: UTM-WGS84 Hemisferio Sur - ZONA 18

**SIMBOLOGIA**

Válvula		TEE de Todo Diametro	
Tapón		Conexión con Sillero (TF)	
Reducción		Conexión con Tapping Tee (EF)	
Transición AC-PE		Conexión sin válvula de exceso de flujo	
ERP		Punto de Inicio de Progresivo: 0.00	
Triducto		Punto Control Topográfico	
Punto de empalme		Punto de salida de cable de detección en acometida	
Gabinete		Zona de protección mecánica de la red	
		Tramo con tapado diferente a la típica	

**TIPO DE LINEA**

TUBERÍA PE Ø200mm	PE200
TUBERÍA PE Ø160mm	PE160
TUBERÍA PE Ø110mm	PE110
TUBERÍA PE Ø90mm	PE90
TUBERÍA PE Ø63mm	PE63
TUBERÍA PE Ø32mm	PE32
TUBERÍA PE Ø20mm	PE20
TUBERÍA PE (CON GAS)	PE

Distancia mínima a edificaciones consideradas en el trazado : 1m

**ZONA ARQUEOLOGICA**

METRADOS	
DIAMETRO DE TUBERIA	LONGITUD (m)
PE Ø 63 mm	111.78
TOTAL:	111.78

**CAMA Co S.A.C.**  
 Ing. DIEGO E. OSORPE GARCIA  
 JEFE DE INGENIERIA  
 Representante Técnico

A	PLANO PARA PERMISO	07/07/2022	J.F.R.	D.Q.G.	D.Q.G.
REV.	DESCRIPCIÓN	FECHA	DIBUJO	REVISÓ	APROBÓ

LISTA DE REVISIONES

**Cálidda** REDES DE DISTRIBUCIÓN DE GAS NATURAL EN LIMA Y CALLAO **CAAlfa Co**

TITULO: PPE-22-0043 - REDES DE POLIETILENO - MIRAFLORES EXT RED A CA CONTRALMIRANTE VILLAR - CDRA. 6 SECTOR 000100 - MALLA 012 - MIR PLANO MAESTRO

DIBUJO:	J.F.R.	FECHA:	07/07/2022	DISTRITO:	MIRAFLORES	PLANO N°:		REV.:	
REVISÓ:	D.Q.G.	ESCALA:	S/E	ZONA Y MALLA:	SECTOR-000100-MALLA-012				
APROBÓ:	D.Q.G.	FILE:		REEMPLAZA:					

PPE-22-0043-00-PM-01

A